

0. Localização 1:500

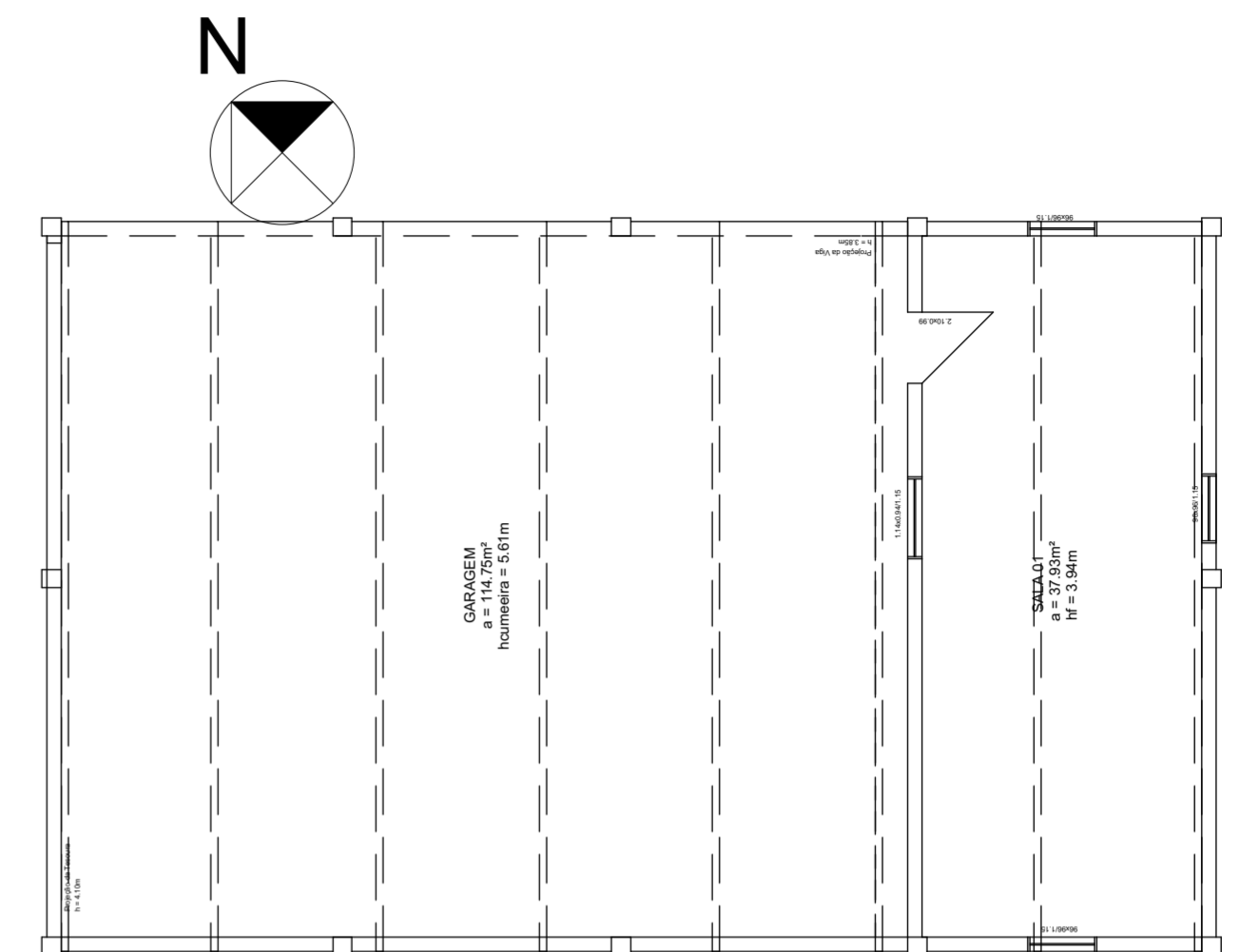

1. Situação 1:100

A **Oficina de Veículos da ILP** consiste em uma edificação que tem uso eventual, consistindo em uma área com aberta com cobertura em telha de fibrocimento, com uma compartimento que era utilizado como depósito de peças. A edificação em si necessita basicamente da troca de telhas para e das obras civis de adequação ao novo layout para ser utilizada.

A reforma da edificação que no passado era utilizada como **Oficina de Veículos da ILP** servirá para centralizar as salas de equipes, oficina e vestiário. Hoje estas equipes estão dispersas no Armazém 10, Armazém 9 e utilizam espaços disponíveis, não especificamente pensados para a utilização destas equipes e com a reforma terão a disponibilidade de uma oficina e de um vestiário comum a todos. A proximidade das equipes permite maior dinamismo nos serviços, uma vez que muitas atividades são multidisciplinares e requerem a interação e troca de informações entre os envolvidos. Ademais, a proximidade do Setor de Infra-estrutura permite um acompanhamento mais próximo pelos responsáveis técnicos e fiscais que ficam sediados no prédio do referido setor.



Reforma da antiga oficina da ILP para a configuração de uma sala de equipes de manutenção

TÍTULO: Sala de Equipes de Manutenção	
RESPONSÁVEL TÉCNICO: Arq. Daniel Dobrachinsky Plentz Agente de Obras e Infraestrutura Portuário	GERENTE DE OBRAS E INFRAESTRUTURA: Eng. Mairo Puccini Serralha
CLIENTE: SC PAR - PORTO DE IMBITUBA S.A. - Rua Presidente Vargas, s/n - Imbituba/SC	
ASSUNTO: Situação e Localização	FOLHA: 1/6
REVISOR:	DATA: 18/06/2018 ESCALA: Indicada

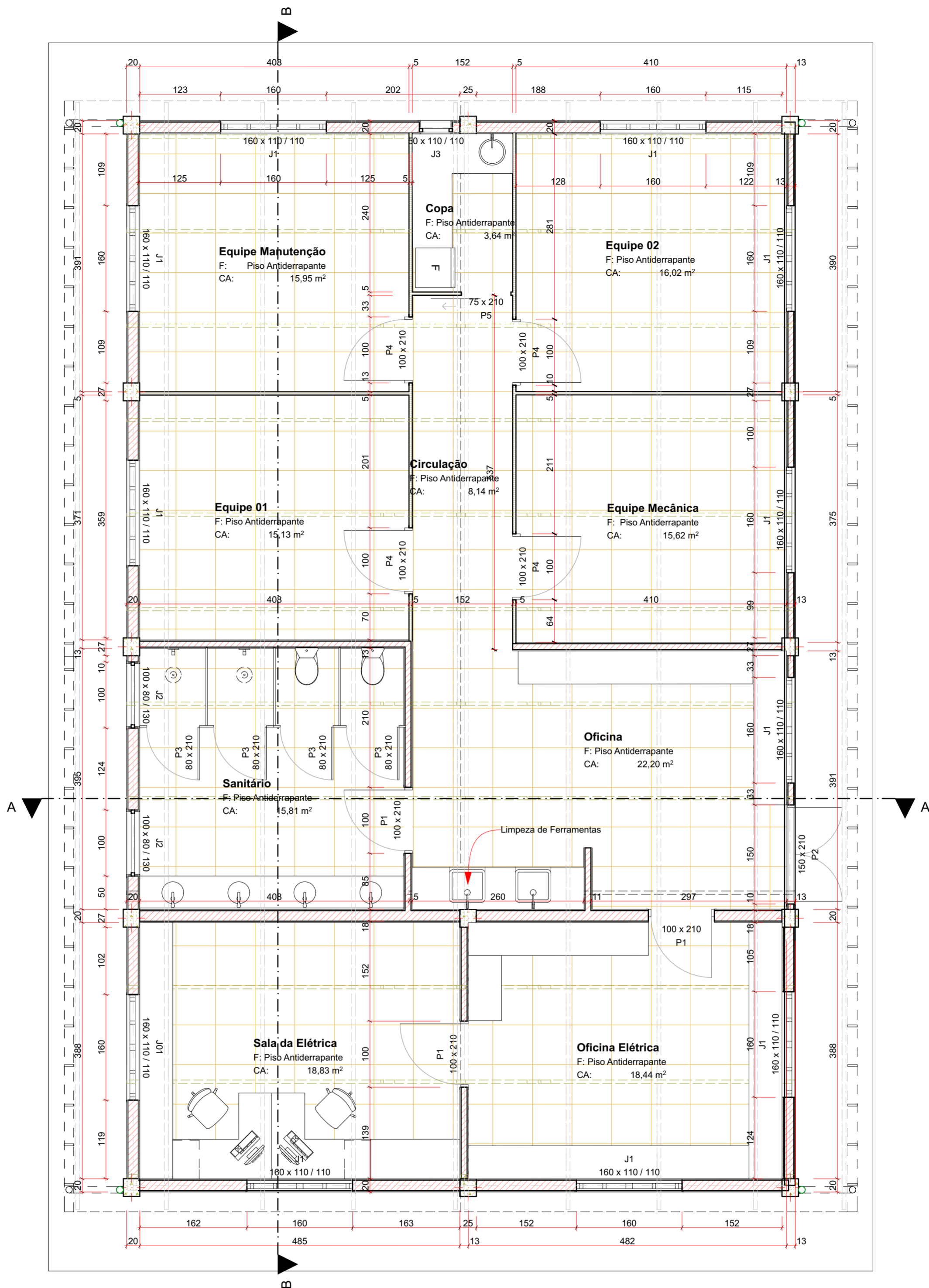

Planta Baixa

1:50



Reforma da antiga oficina da ILP para a configuração de uma sala para equipes de manutenção

TÍTULO: Sala das Equipes de Manutenção	
RESPONSÁVEL TÉCNICO: Arq. Daniel Dobrachinsky Plentz Agente de Obras e Infraestrutura Portuário	GERENTE DE OBRAS E INFRAESTRUTURA: Eng. Mairo Puccini Serralha
CLIENTE: SC PAR - PORTO DE IMBITUBA S.A. - Rua Presidente Vargas, s/n - Imbituba/SC	
ASSUNTO: Planta Baixa	FOLHA: 3/6
REVISOR:	DATA: 18/06/2018 ESCALA: Indicada

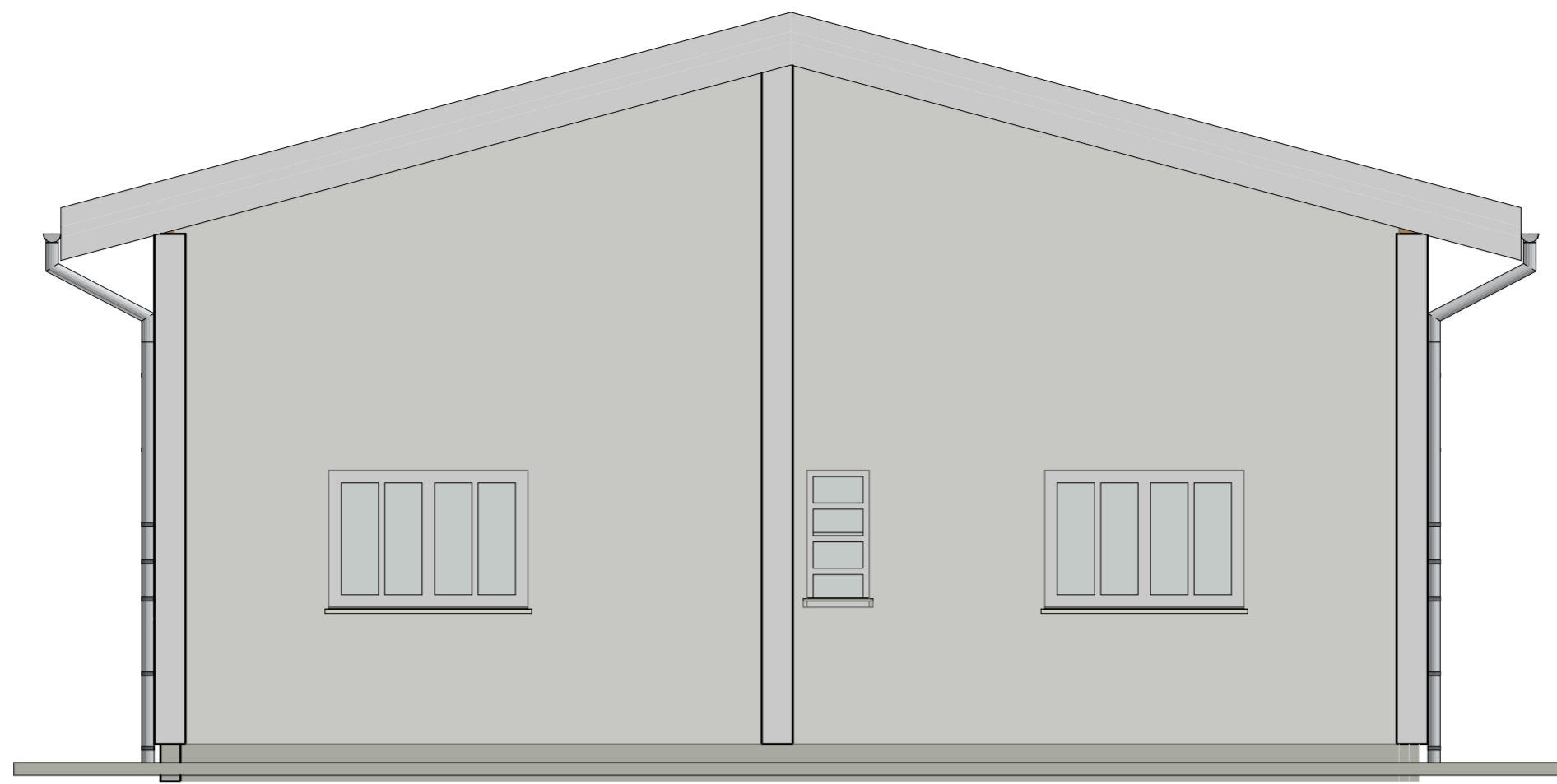

Fachada Lateral Esquerda

1:50

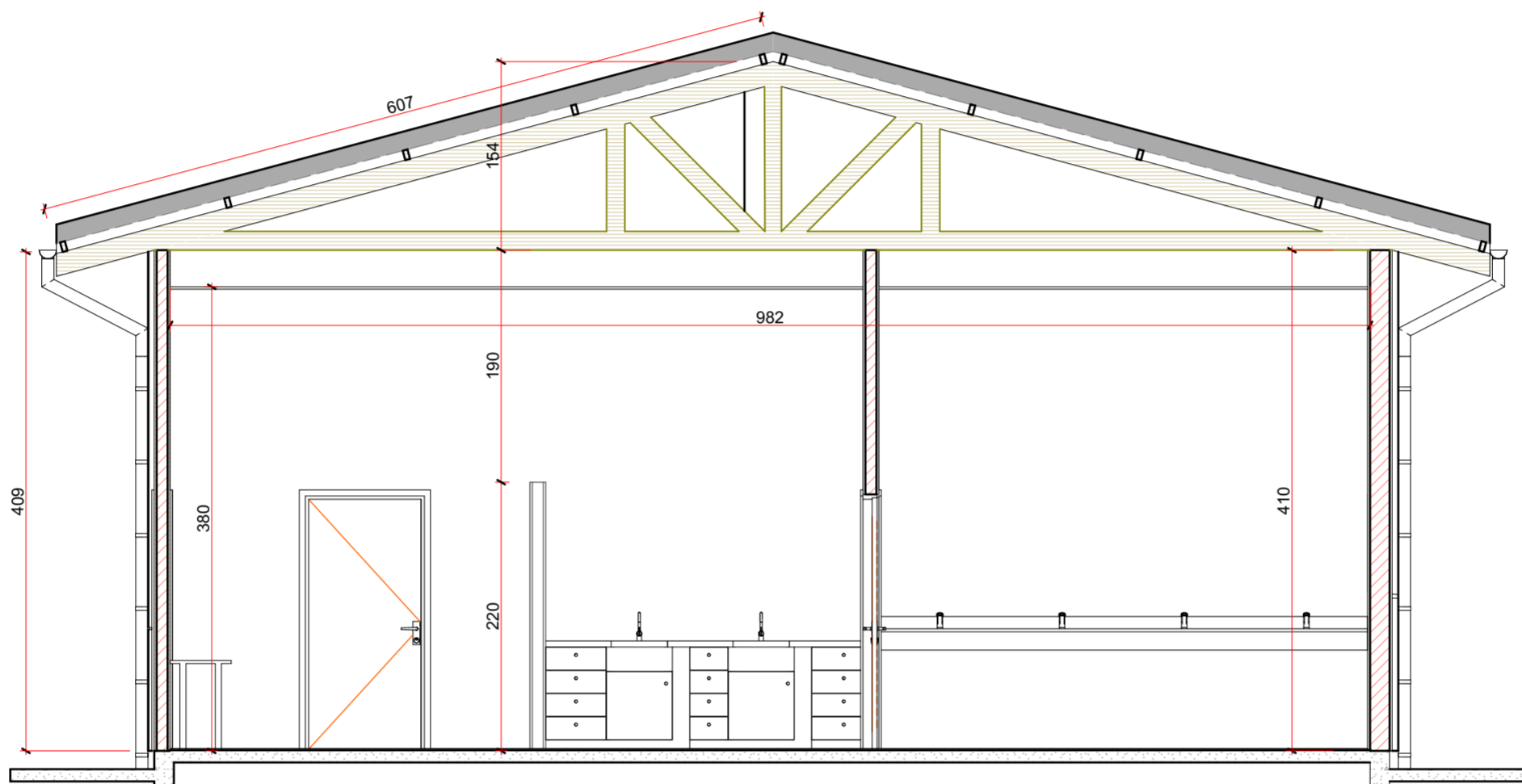

Corte AA

1:50

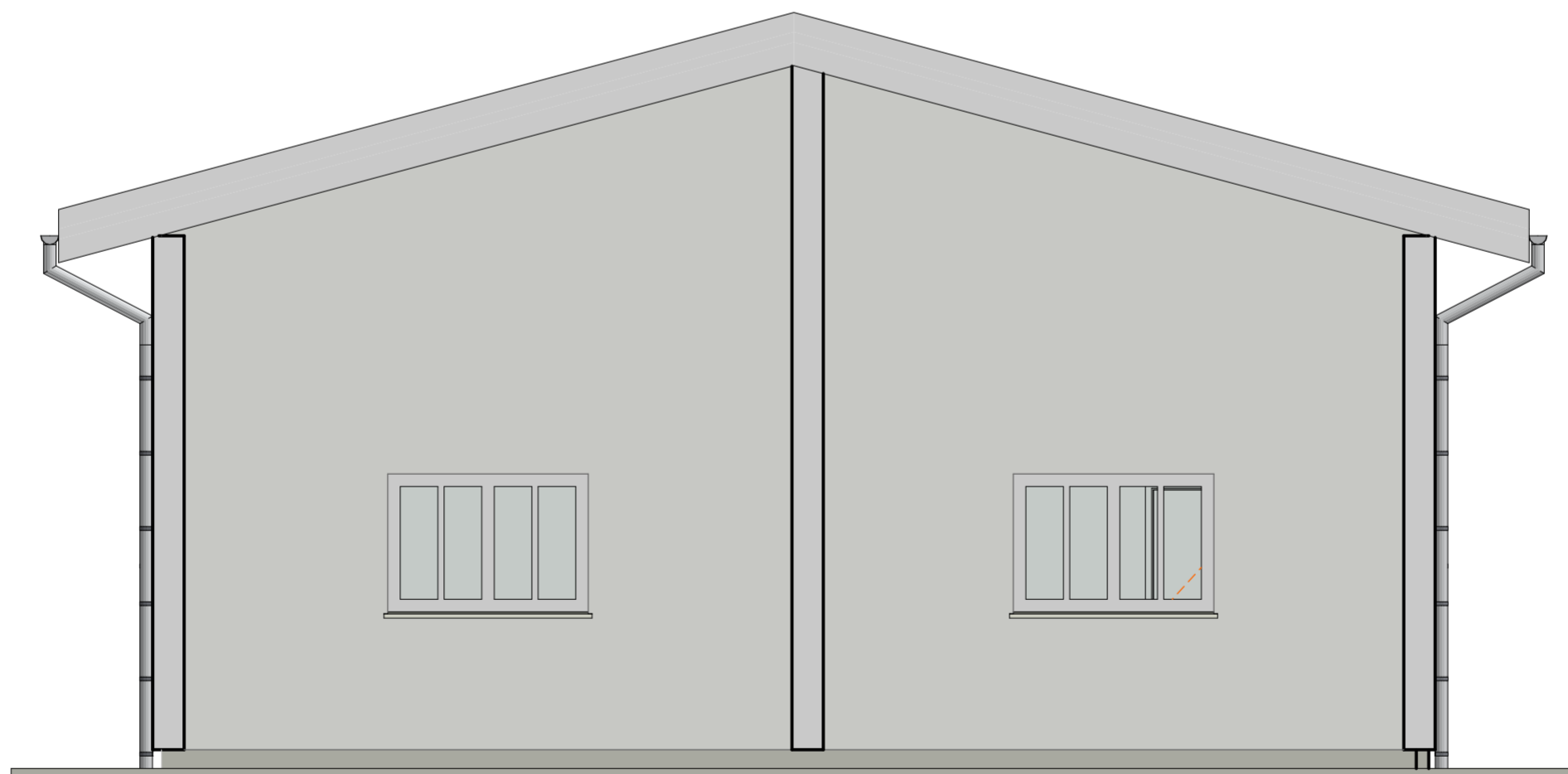

Fachada Lateral Direita

1:50



GOVERNO DE SANTA CATARINA



Reforma da antiga oficina da ILP para a configuração de uma sala para equipes de manutenção

TÍTULO: Sala das Equipes de Manutenção	
RESPONSÁVEL TÉCNICO: Arq. Daniel Dobrachinsky Plentz Agente de Obras e Infraestrutura Portuário	GERENTE DE OBRAS E INFRAESTRUTURA: Eng. Mairo Puccini Serralha
CLIENTE: SC PAR - PORTO DE IMBITUBA S.A. - Rua Presidente Vargas, s/n - Imbituba/SC	
ASSUNTO: Corte AA e Fachadas	FOLHA: 4/6
REVISOR:	DATA: 18/06/2018 ESCALA: Indicada

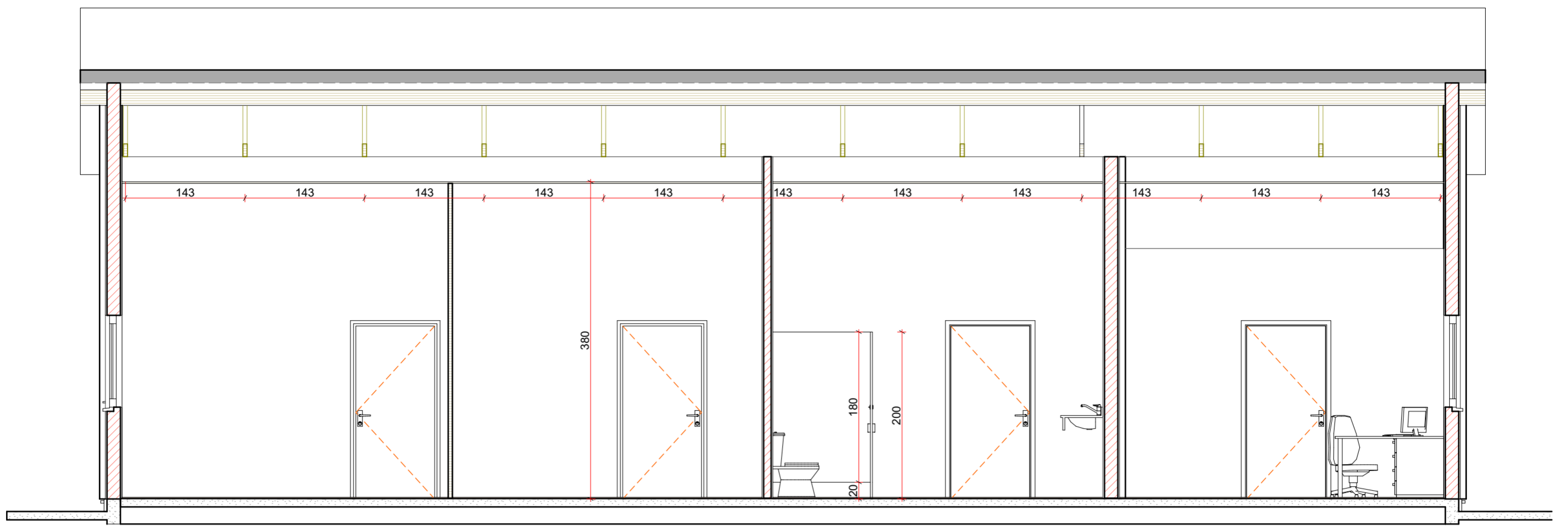

Corte BB

1:50

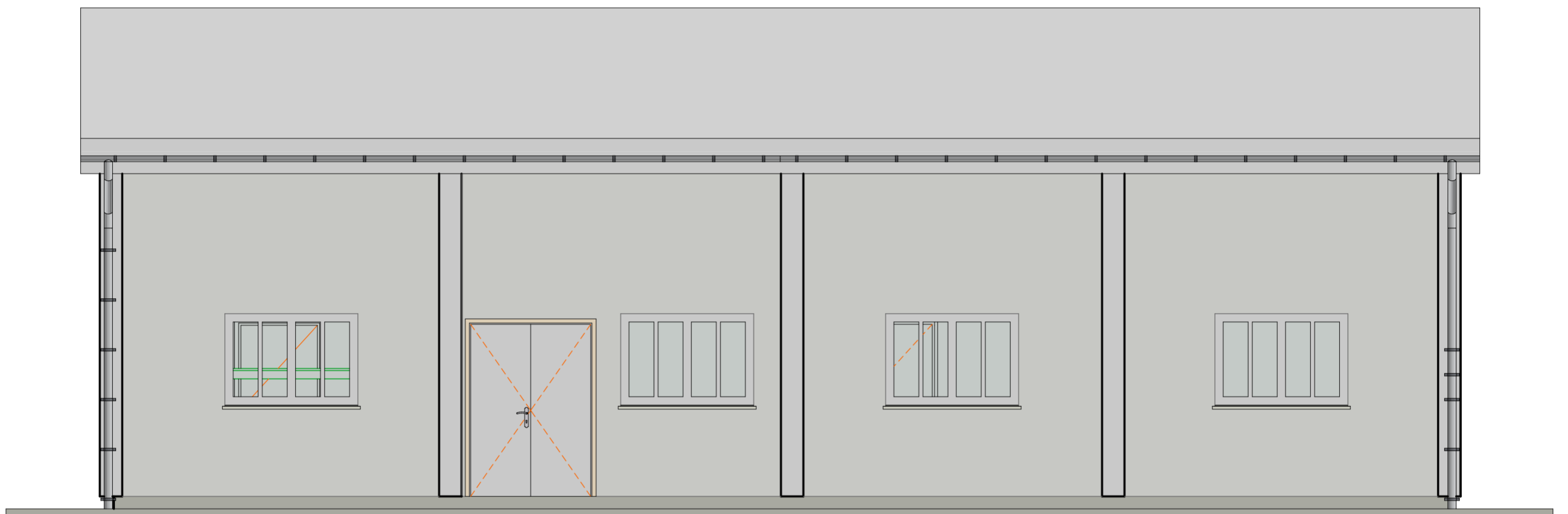

Fachada Frontal

1:50



Fachada de Fundo

1:50



GOVERNO
DE SANTA
CATARINA







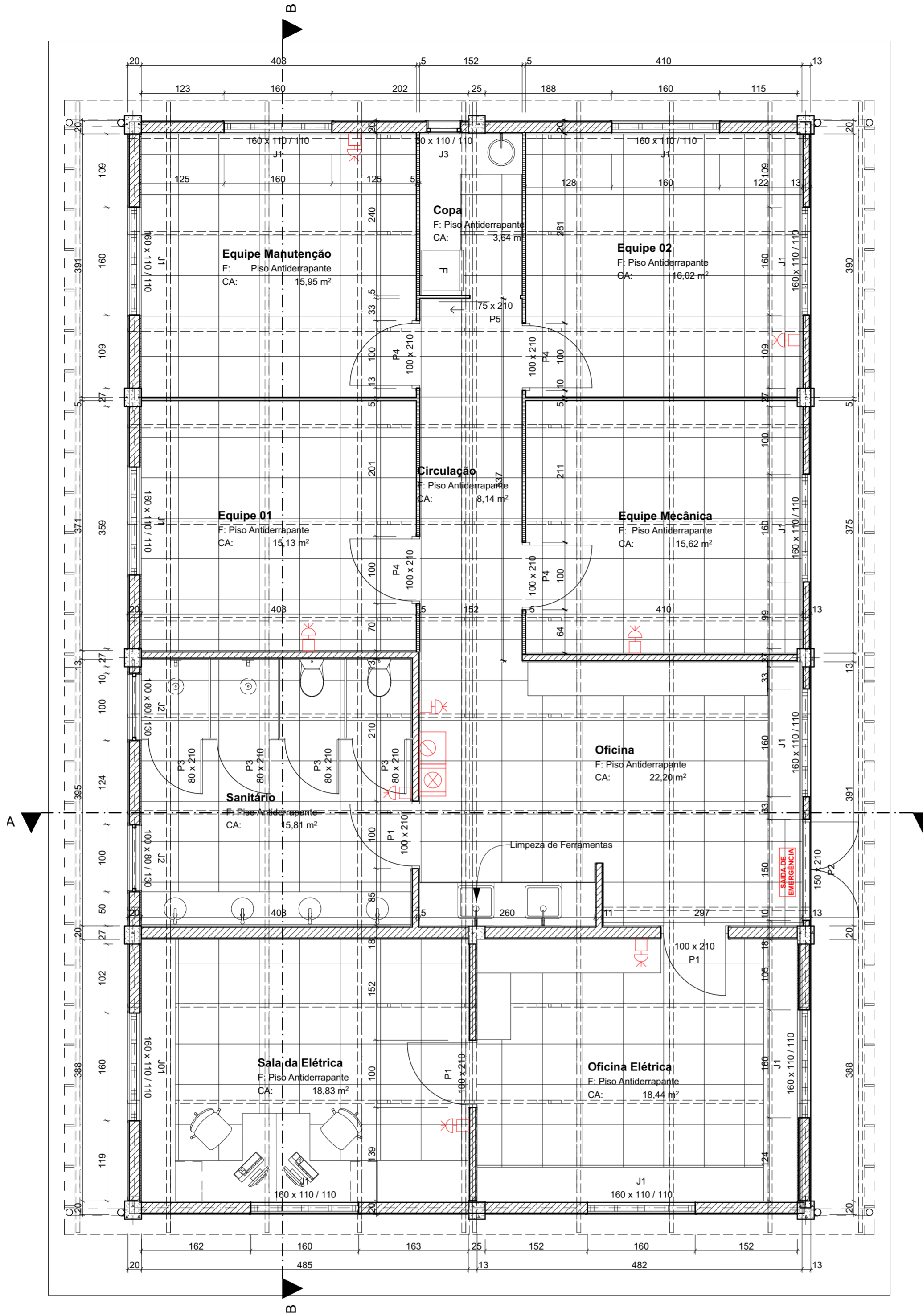



Reforma da antiga oficina da ILP para a configuração de uma sala para equipes de manutenção

TÍTULO: Sala das Equipes de Manutenção	
RESPONSÁVEL TÉCNICO: Arq. Daniel Dobrachinsky Plentz Agente de Obras e Infraestrutura Portuário	GERENTE DE OBRAS E INFRAESTRUTURA: Eng. Mairo Puccini Serralha
CLIENTE: SC PAR - PORTO DE IMBITUBA S.A. - Rua Presidente Vargas, s/n - Imbituba/SC	
ASSUNTO: Corte BB e Fachadas	FOLHA: 5/6
REVISOR:	ESCALA: Indicada
DATA: 18/06/2018	



0. Projeto de Prevenção e Combate ao Incêndio 1:50

LEGENDA:

-  Extintor de pó químico com sinalização de piso e parede
-  Extintor de CO₂ com sinalização de piso e parede.
-  Bloco autônomo - 3 horas de 150 lumens
-  SAÍDA DE EMERGÊNCIA Indicação luminosa de saída de emergência
-  Central de Alarme
-  Avisador sonoro eletrônico
-  Acionador manual
-  Sensor iônico de fumaça



Reforma da antiga oficina da ILP para a configuração de uma sala para equipes de manutenção

TÍTULO: Sala das Equipes de Manutenção	
RESPONSÁVEL TÉCNICO: Arq. Daniel Dobrachinsky Plentz Agente de Obras e Infraestrutura Portuária	GERENTE DE OBRAS E INFRAESTRUTURA: Eng. Mairo Puccini Serralha
CLIENTE: SC PAR - PORTO DE IMBITUBA S.A. - Rua Presidente Vargas, s/n - Imbituba/SC	
ASSUNTO: Projeto de Prevenção de Incêndio	FOLHA: 6/6
REVISOR:	DATA: 18/06/2018 ESCALA: Indicada

PLANTA DE INTERVENÇÃO

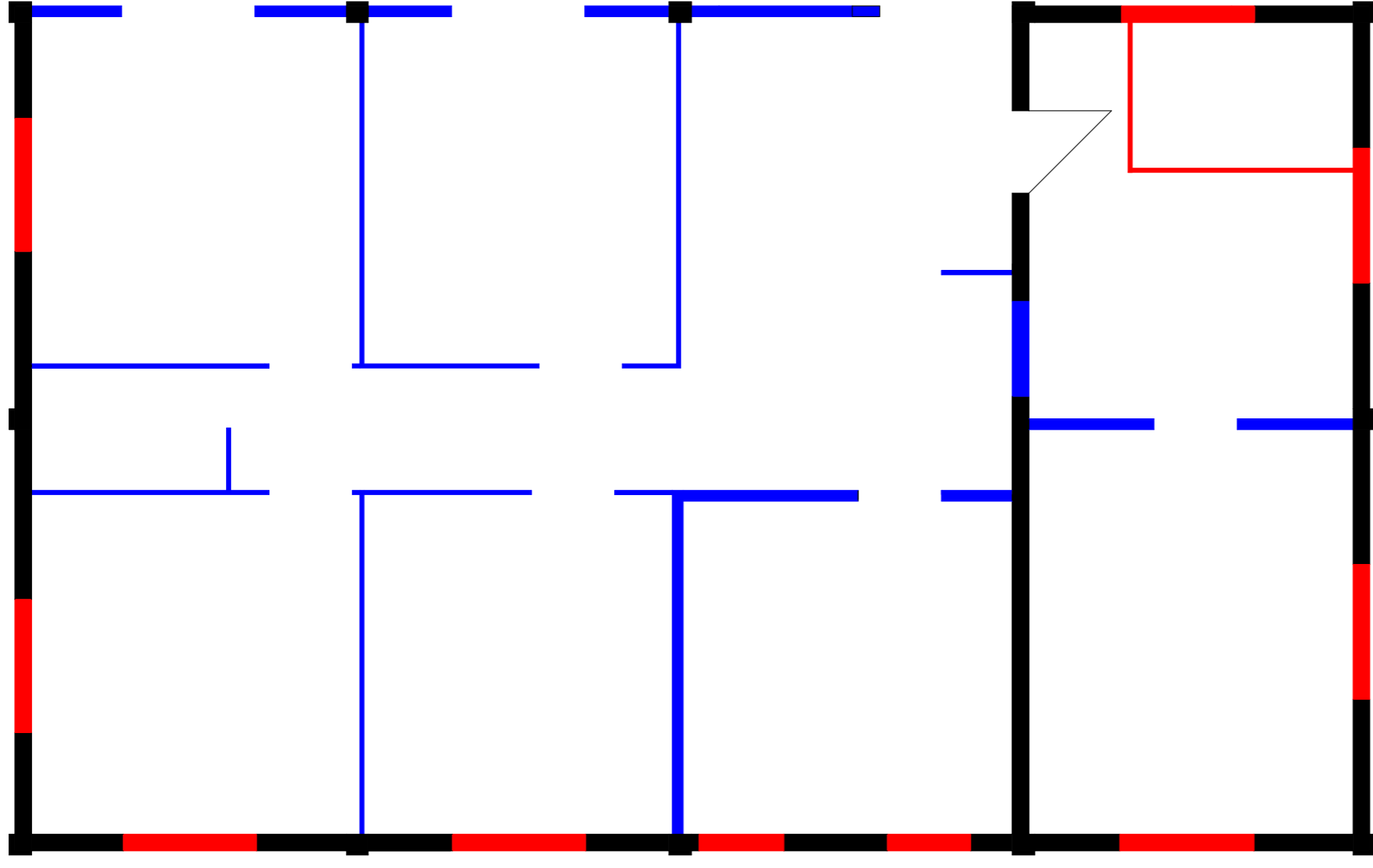

- MANTIDO
- DEMOLIDO
- CONSTRUIDO

PLANTA EXISTENTE

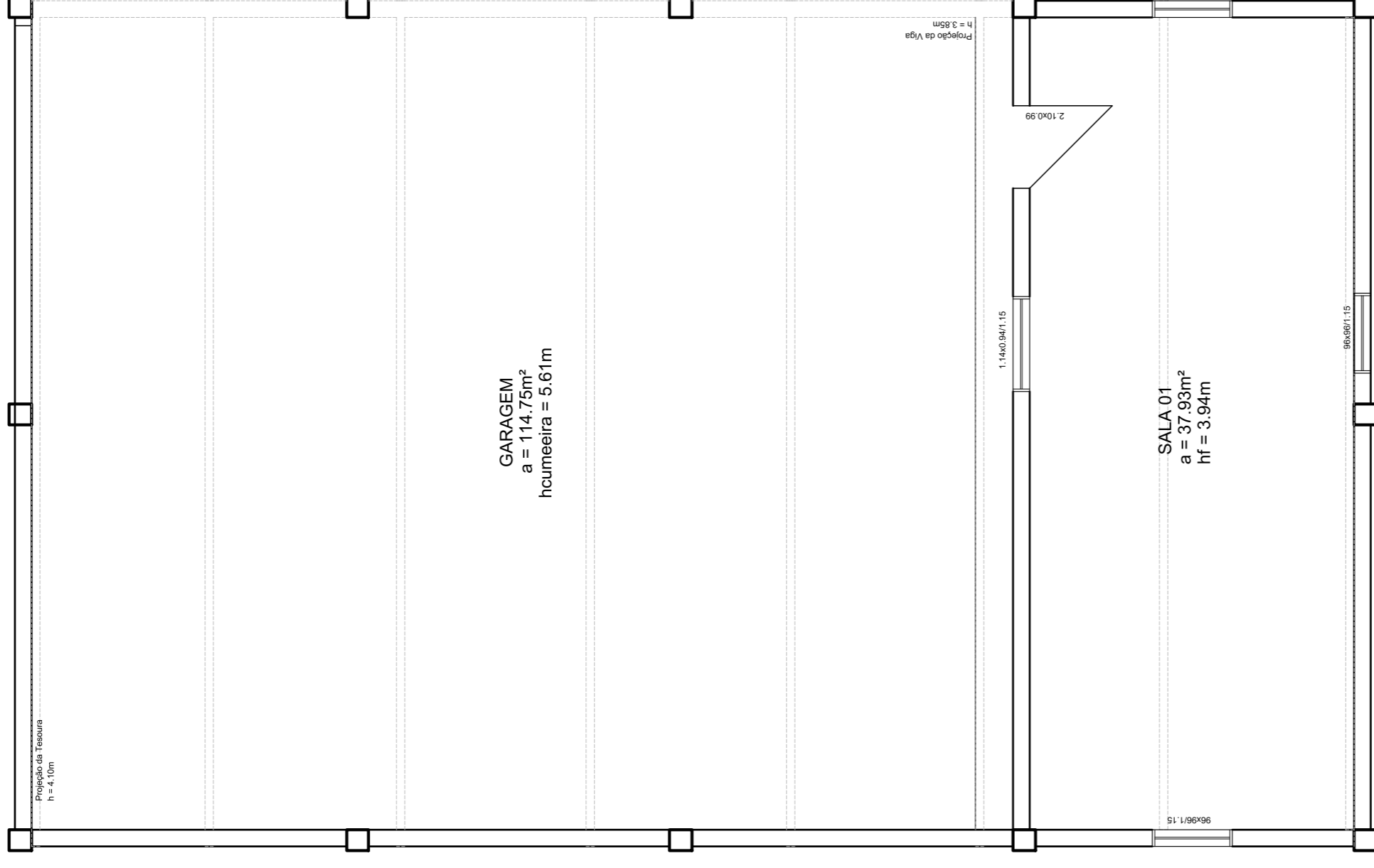

Reforma da antiga oficina da ILP para a configuração de uma sala de equipes de manutenção

TÍTULO:	Sala de Equipes de Manutenção	
RESPONSÁVEL TÉCNICO:	Arq. Daniel Dobrachinsky Pieniz Agente de Obras e Infraestrutura Portuário	GERENTE DE OBRAS E INFRAESTRUTURA: Eng. Mairo Puccini Serralha
CLIENTE:	SC PAR - PORTO DE IMBITUBA S.A. - Rua Presidente Vargas, s/n - Imbituba/SC	
ASSUNTO:	FOUHA	
REVISOR:	DATA:	18/06/2018
	ESCALA:	sem escala
		2/6



1. Planta de Localização 1:500

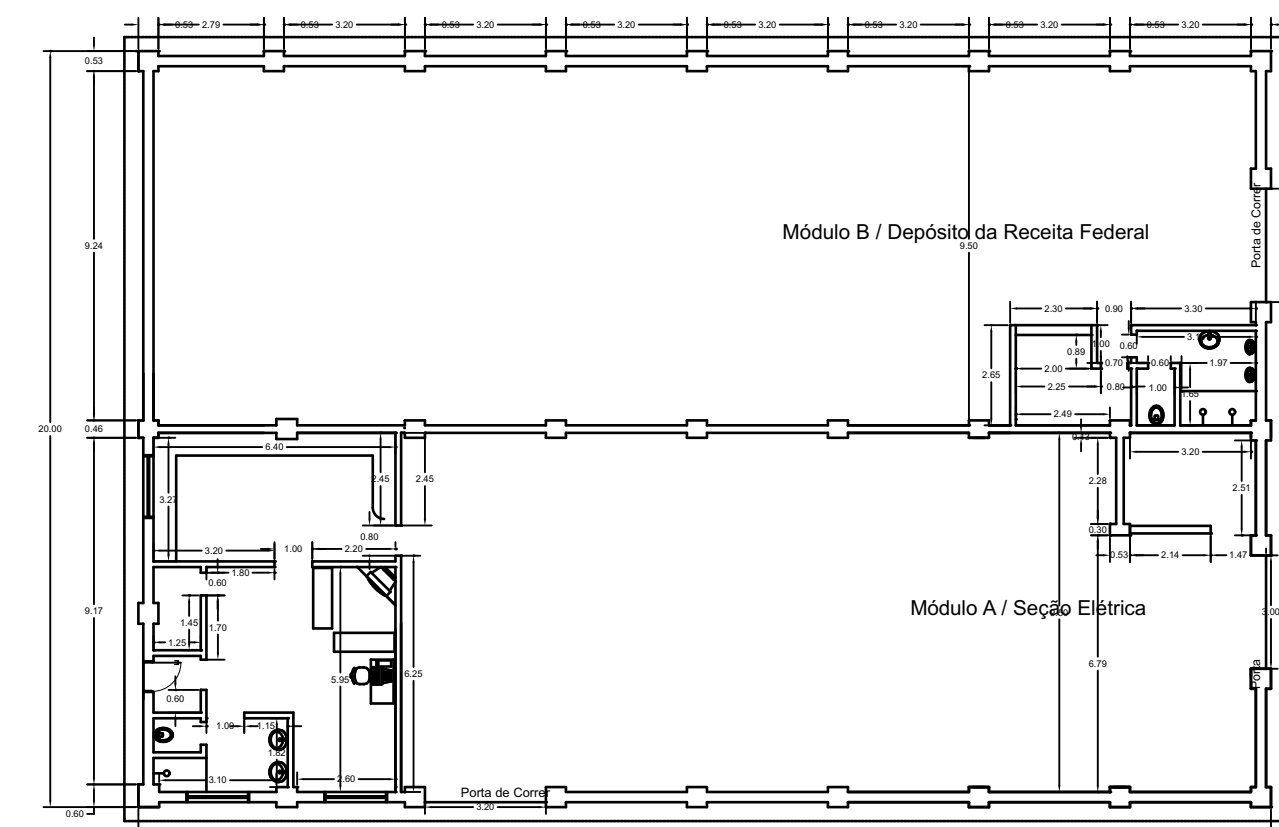

Planta de Situação 1:200

O Armazém 9 é composto por 2 galpões não interligados, com acessos separados, ambos com diversos problemas em termos de piso, esquadrias, estrutura de telhado, estruturas de concreto parcialmente demolidas, instalações sanitárias obsoletas e diversas fissuras, tanto de reboco quanto de estrutura. O Módulo B galpão, designado como depósito da Receita Federal já não tem esta utilização há anos, sendo que conforme consulta formal ao referido órgão, isso não ocorre por estar fora da área alfandegada, sendo assim concedida permissão para darmos o destino que nos aprouver. O Módulo A, denominado de Seção Elétrica, ainda é utilizado, guardando a equipe de manutenção elétrica, assim como servindo de oficina, depósito de materiais diversos e depósito de inservíveis. Sua condição, embora precária, ainda permite o uso, mas demanda medidas urgentes para evitar que venham a ocorrer sinistros em função de problemas estruturais, em especial de partes do telhado que se encontram comprometidas.

Neste sentido, Módulo A do Armazém 9, hoje utilizado como oficina, depósito e sala da equipe de serviços elétricos, será reformado para acondicionar o Setor de Veículos, com a sala para o seu gestor, assim como a criação de um espaço de convivência para os motoristas. Neste espaço que consiste na verdade de duas edificações, ficará também o depósito de inservíveis, para a guarda de materiais e documentos que não são mais utilizados e precisam ser acondicionados adequadamente até que o seu destino final seja dado. No Módulo B do Depósito da Receita Federal, ficará o espaço de garagem para guarda de veículos de propriedade do Porto de Imbituba.



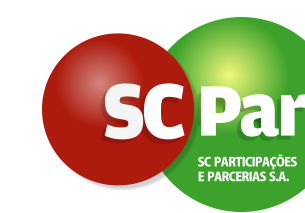

A finalidade de tal mudança é a especialização e agrupamento do setor de veículos que passará a contar com melhor infra-estrutura, saindo da posição onde se encontra hoje no prédio administrativo, dividindo sala com pessoal de compras e também protocolo.

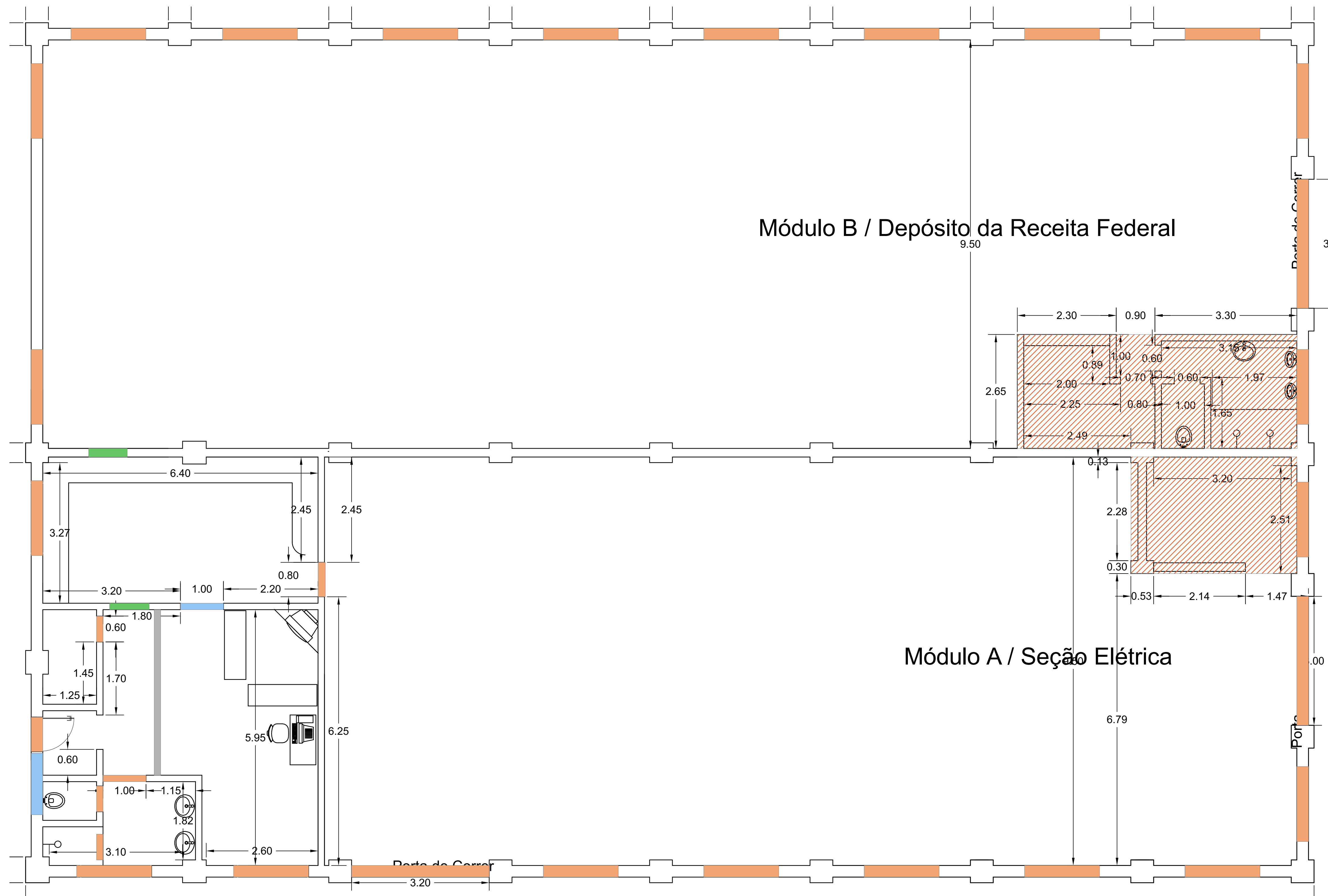

Reforma do Armazém 09 para configuração de uma garagem e depósito de inservíveis

TÍTULO: Garagem e depósito de inservíveis	
RESPONSÁVEL TÉCNICO: Arq. Daniel Dobrachinsky Plentz Agente de Obras e Infraestrutura Portuário	GERENTE DE OBRAS E INFRAESTRUTURA: Eng. Mairo Puccini Serralha
CLIENTE: SC PAR - PORTO DE IMBITUBA S.A. - Rua Presidente Vargas, s/n - Imbituba/SC	
ASSUNTO: Situação e Localização	FOLHA: 1/11
ÁREA: 585 m ²	DATA: 21/06/2018 ESCALA: Indicada





-  Demolição com remoção de azulejos
-  Troca de Esquadrias
-  Abertura de vão para esquadria
-  Fechamento de vão com remoção de esquadria
-  Construção de com esquadria

Módulo B / Depósito da Receita Federal

Módulo A / Seção Elétrica

Planta de intervenção

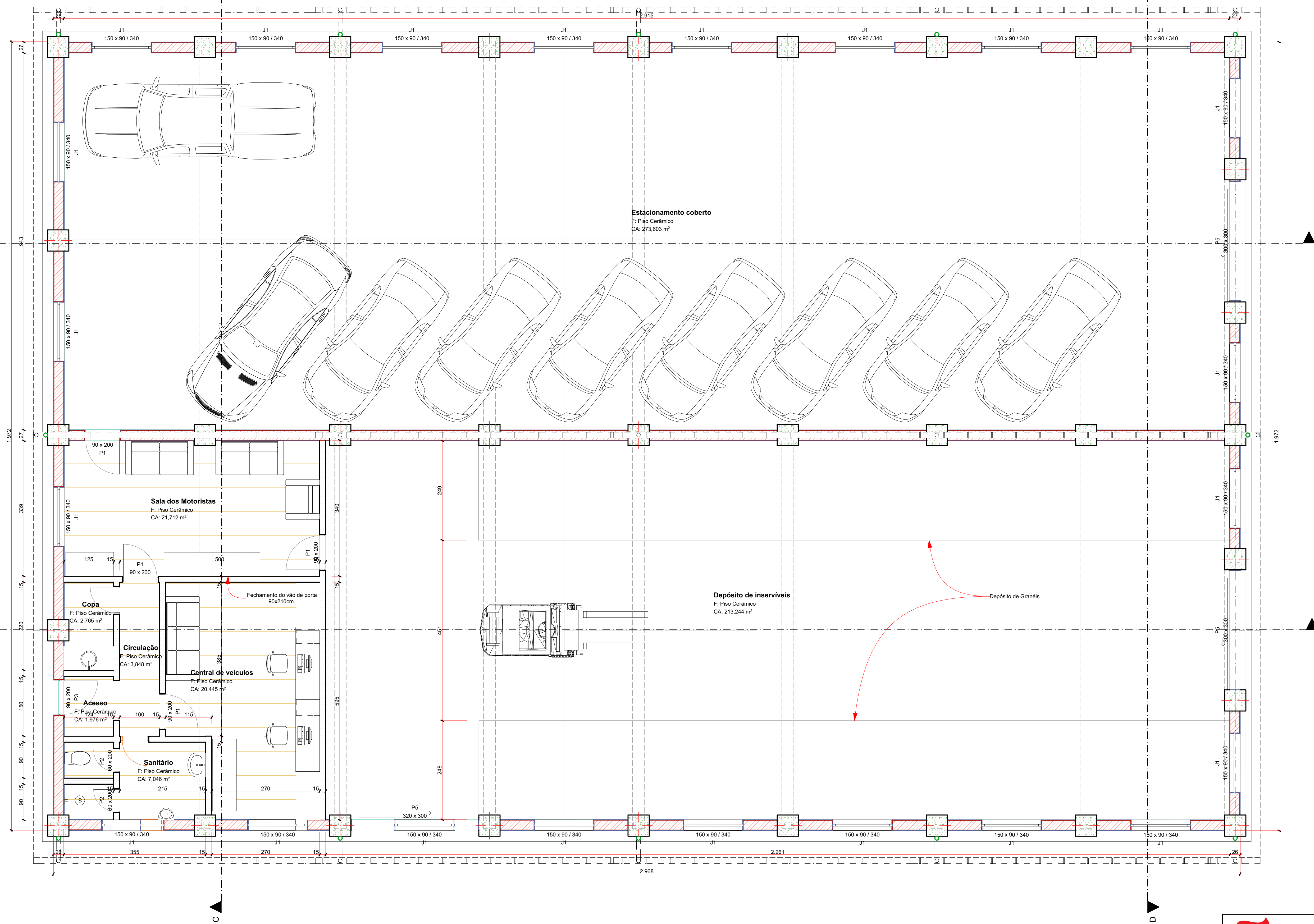

1:50

  	
Reforma do Armazém 09 para configuração de uma garagem e depósito de inservíveis	
<small>TÍTULO:</small> Garagem e depósito de inservíveis	
<small>RESPONSÁVEL TÉCNICO:</small> Arq. Daniel Dobrachinsky Plentz <small>Agente de Obras e Infraestrutura Portuária</small>	<small>GERENTE DE OBRAS E INFRAESTRUTURA:</small> Eng. Mairo Puccini Serralha
<small>CLIENTE:</small> SC PAR - PORTO DE IMBITUBA S.A. - Rua Presidente Vargas, s/n - Imbituba/SC	
<small>ASSUNTO:</small> Planta de Intervenção	<small>FOLHA:</small> 2/11
<small>ÁREA:</small> 585 m ²	<small>DATA:</small> 21/06/2018
	<small>ESCALA:</small> Indicada

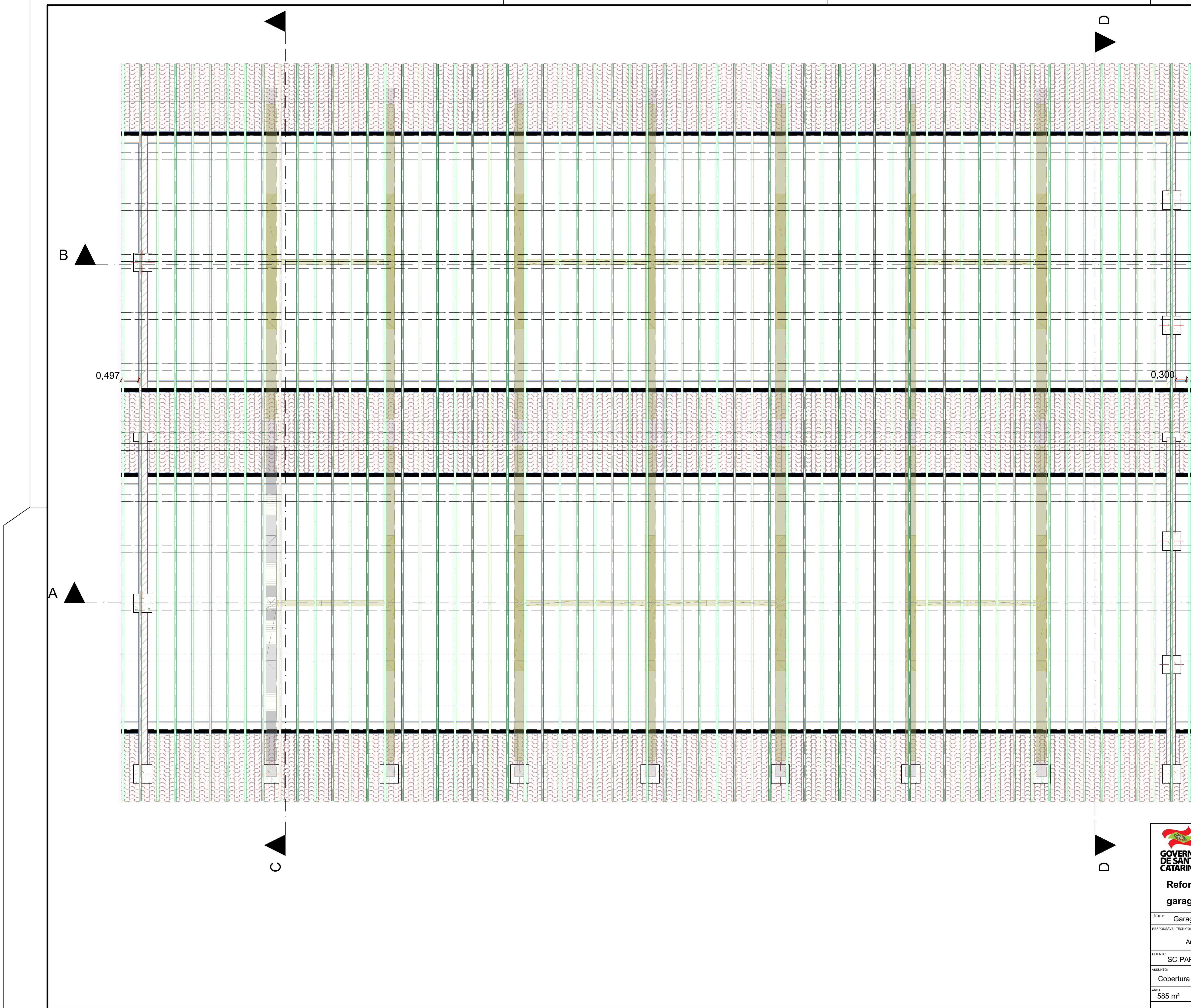

Reforma do Armazém 09 para configuração de uma garagem e depósito de inservíveis	
TÍTULO: Garagem e depósito de inservíveis	
RESPONSÁVEL TÉCNICO: Arq. Daniel Dobrachinsky Plentz <small>Agente de Obras e Infraestrutura Portuária</small>	GERENTE DE OBRAS E INFRAESTRUTURA: Eng. Mairo Puccini Serralha
CLIENTE: SC PAR - PORTO DE IMBITUBA S.A. - Rua Presidente Vargas, s/n - Imbituba/SC	
ASSUNTO: Planta Baixa	FOLHA: 3/11
ÁREA: 585 m ²	DATA: 21/06/2018
ESCALA: Indcada	



  	
Reforma do Armazém 09 para configuração de uma garagem e depósito de inservíveis	
TÍTULO: Garagem e depósito de inservíveis	
RESPONSÁVEL TÉCNICO: Arq. Daniel Dobrachinsky Pientz <small>Agente de Obras e Infraestrutura Portuária</small>	GERENTE DE OBRAS E INFRAESTRUTURA: Eng. Mairo Puccini Serralha
CLIENTE: SC PAR - PORTO DE IMBITUBA S.A. - Rua Presidente Vargas, s/n - Imbituba/SC	
ASSUNTO: Cobertura	FOLHA: 4/11
ÁREA: 585 m ²	DATA: 21/06/2018
	ESCALA: Indicada

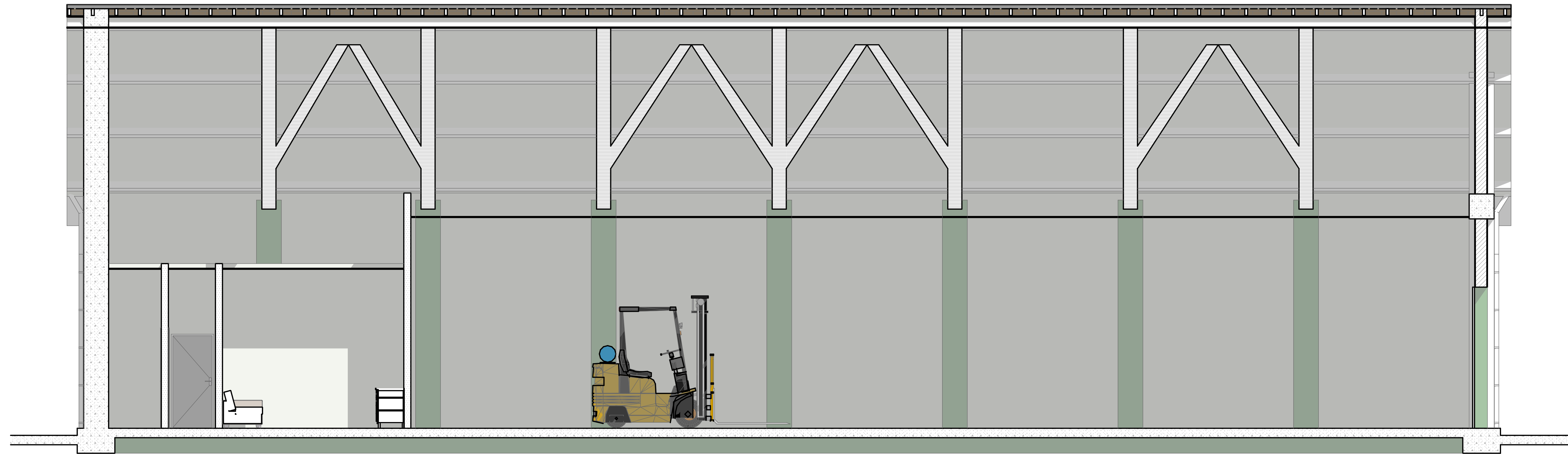

A

CorteAA

1:50

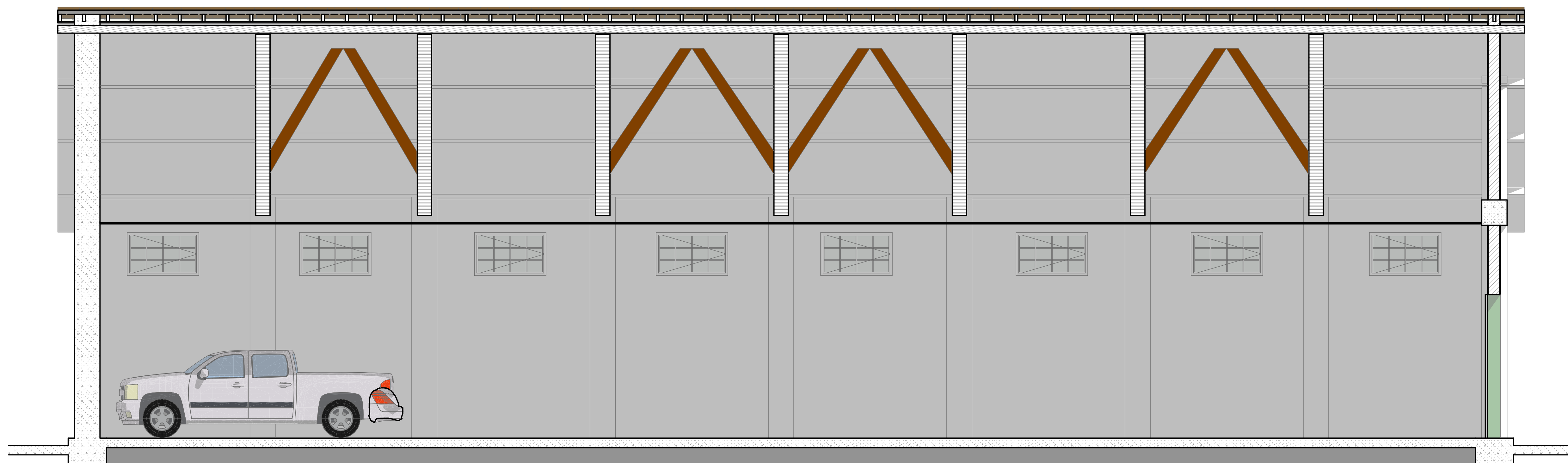

B

CorteBB

1:50

  	
Reforma do Armazém 09 para configuração de uma garagem e depósito de inservíveis	
TÍTULO: Garagem e depósito de inservíveis	
RESPONSÁVEL TÉCNICO: Arq. Daniel Dobrachinsky Plentz <small>Agente de Obras e Infraestrutura Portuária</small>	GERENTE DE OBRAS E INFRAESTRUTURA: Eng. Mairo Puccini Serralha
CLIENTE: SC PAR - PORTO DE IMBITUBA S.A. - Rua Presidente Vargas, s/n - Imbituba/SC	
ASSUNTO: Cortes A e B	FOLHA: 5/11
ÁREA: 585 m ²	DATA: 21/06/2018 ESCALA: Indicada

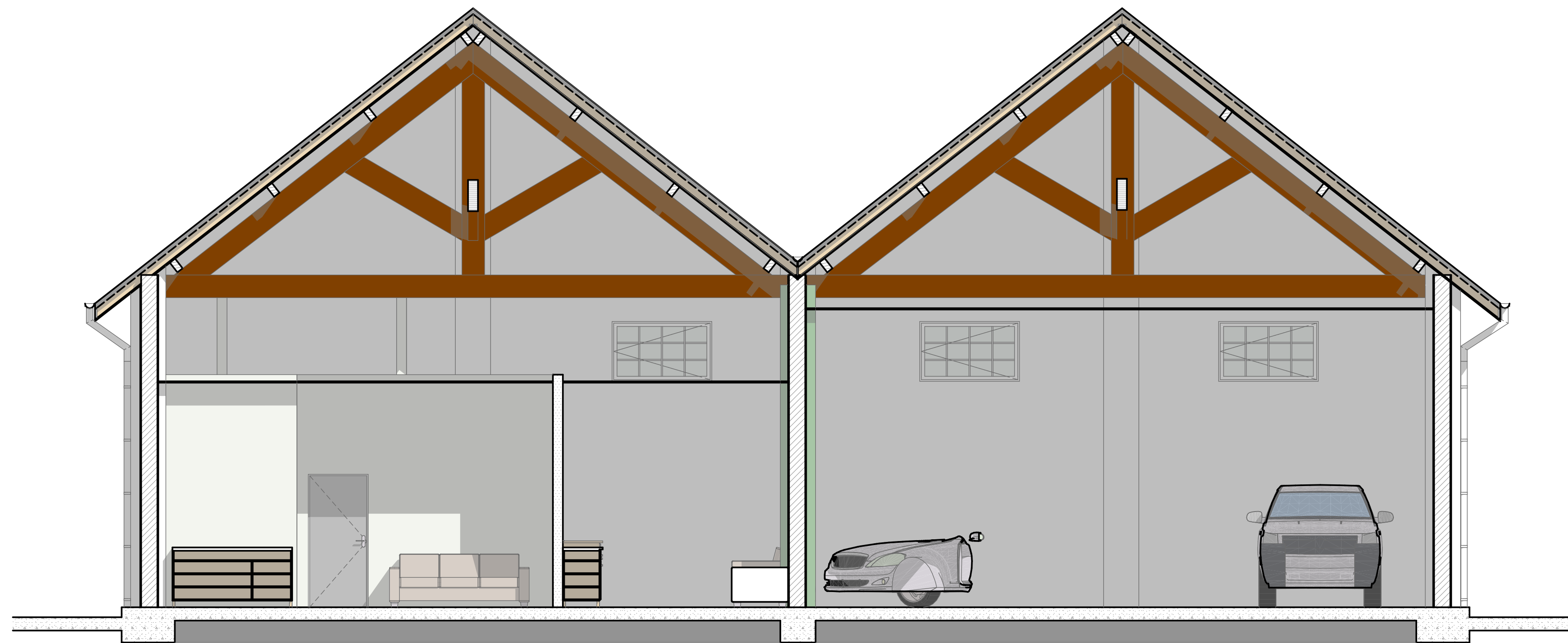

C

CorteCC



1:50



D

CorteDD

1:50

  	
Reforma do Armazém 09 para configuração de uma garagem e depósito de inservíveis	
TÍTULO: Garagem e depósito de inservíveis	
RESPONSÁVEL TÉCNICO: Arq. Daniel Dobrachinsky Plentz <small>Agente de Obras e Infraestrutura Portuário</small>	GERENTE DE OBRAS E INFRAESTRUTURA: Eng. Mairo Puccini Serralha
CLIENTE: SC PAR - PORTO DE IMBITUBA S.A. - Rua Presidente Vargas, s/n - Imbituba/SC	
ASSUNTO: Cortes C e D	FOLHA: 6/11
ÁREA: 585 m ²	DATA: 21/06/2018 ESCALA: Indicada

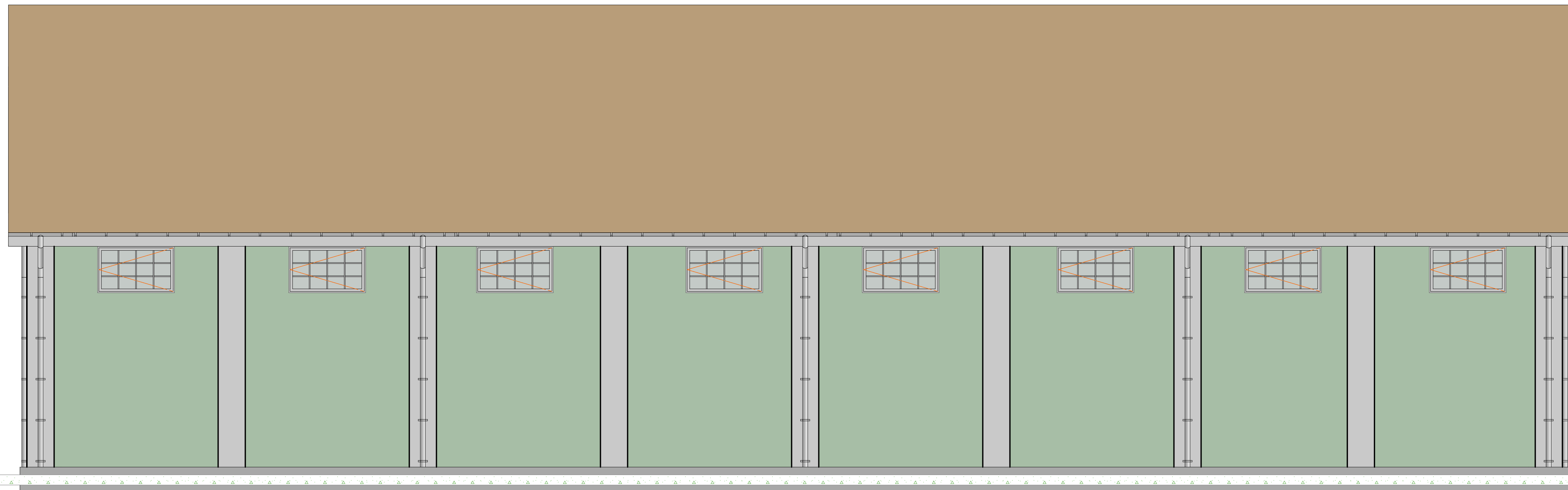

Fachada 02

1:50

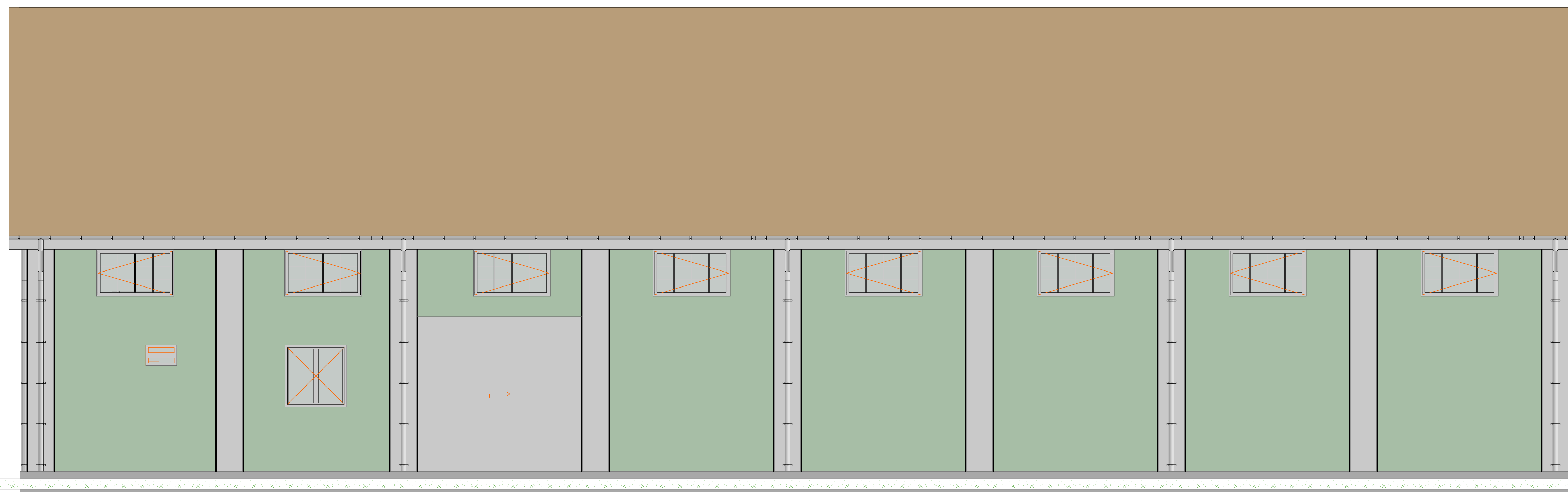

Fachada 03

1:50

  	
Reforma do Armazém 09 para configuração de uma garagem e depósito de inservíveis	
TÍTULO: Garagem e depósito de inservíveis	
RESPONSÁVEL TÉCNICO: Arq. Daniel Dobrachinsky Plentz <small>Agente de Obras e Infraestrutura Portuária</small>	GERENTE DE OBRAS E INFRAESTRUTURA: Eng. Mairo Puccini Serralha
CLIENTE: SC PAR - PORTO DE IMBITUBA S.A. - Rua Presidente Vargas, s/n - Imbituba/SC	
ASSUNTO: Fachadas 02 e 03	FOLHA: 7/11
ÁREA: 585 m ²	DATA: 21/06/2018
ESCALA: Indicada	



Fachada 04

1:50



Fachada 01

1:50

  	
Reforma do Armazém 09 para configuração de uma garagem e depósito de inservíveis	
TÍTULO: Garagem e depósito de inservíveis	
RESPONSÁVEL TÉCNICO: Arq. Daniel Dobrachinsky Plentz <small>Agente de Obras e Infraestrutura Portuária</small>	GERENTE DE OBRAS E INFRAESTRUTURA: Eng. Mairo Puccini Serralha
CLIENTE: SC PAR - PORTO DE IMBITUBA S.A. - Rua Presidente Vargas, s/n - Imbituba/SC	
ASSUNTO: Fachadas 01 e 04	FOLHA: 8/11
ÁREA: 585 m ²	DATA: 21/06/2018 ESCALA: Indicada

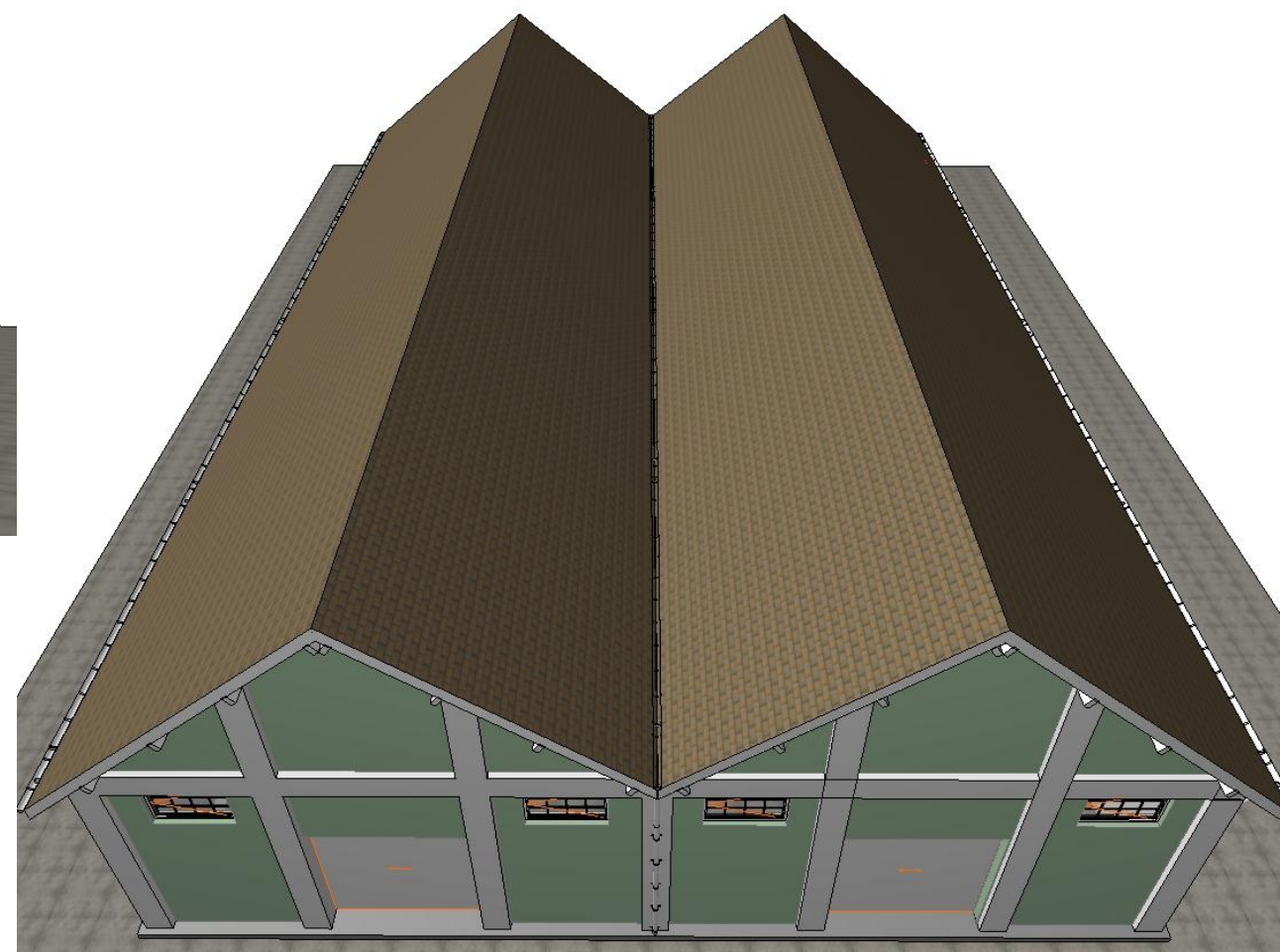
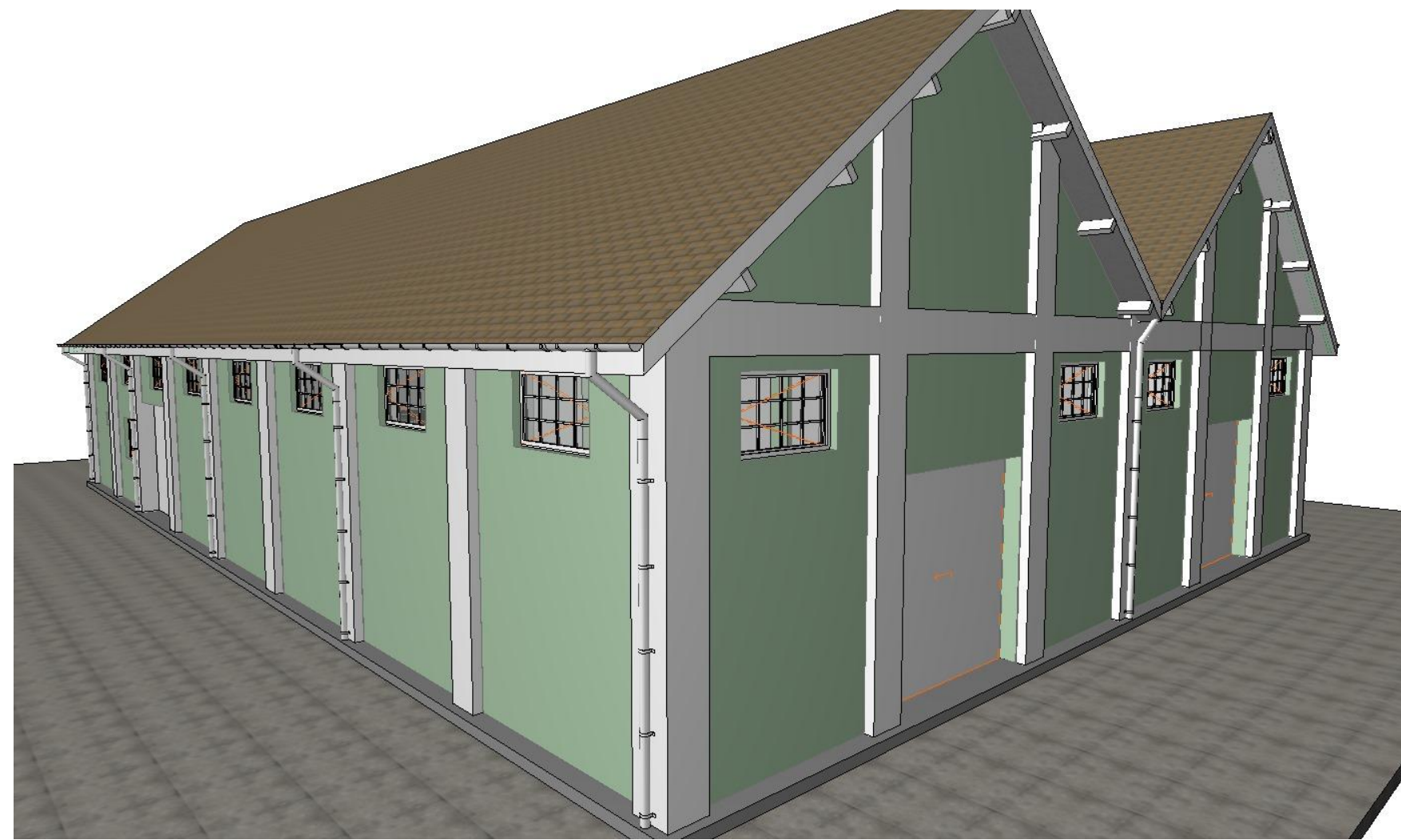

GOVERNO DE SANTA CATARINA



SCPAR PORTO DE IMBITUBA

Reforma do Armazém 09 para configuração de uma garagem e depósito de inservíveis

TÍTULO: Garagem e depósito de inservíveis		
RESPONSÁVEL TÉCNICO: Arq. Daniel Dobrachinsky Plentz Agente de Obras e Infraestrutura Portuária	GERENTE DE OBRAS E INFRAESTRUTURA: Eng. Mairo Puccini Serralha	
CLIENTE: SC PAR - PORTO DE IMBITUBA S.A. - Rua Presidente Vargas, s/n - Imbituba/SC		
ASSUNTO: Perspectivas	FOLHA: 9/11	
ÁREA: 585 m ²	DATA: 21/06/2018	ESCALA: Indicada

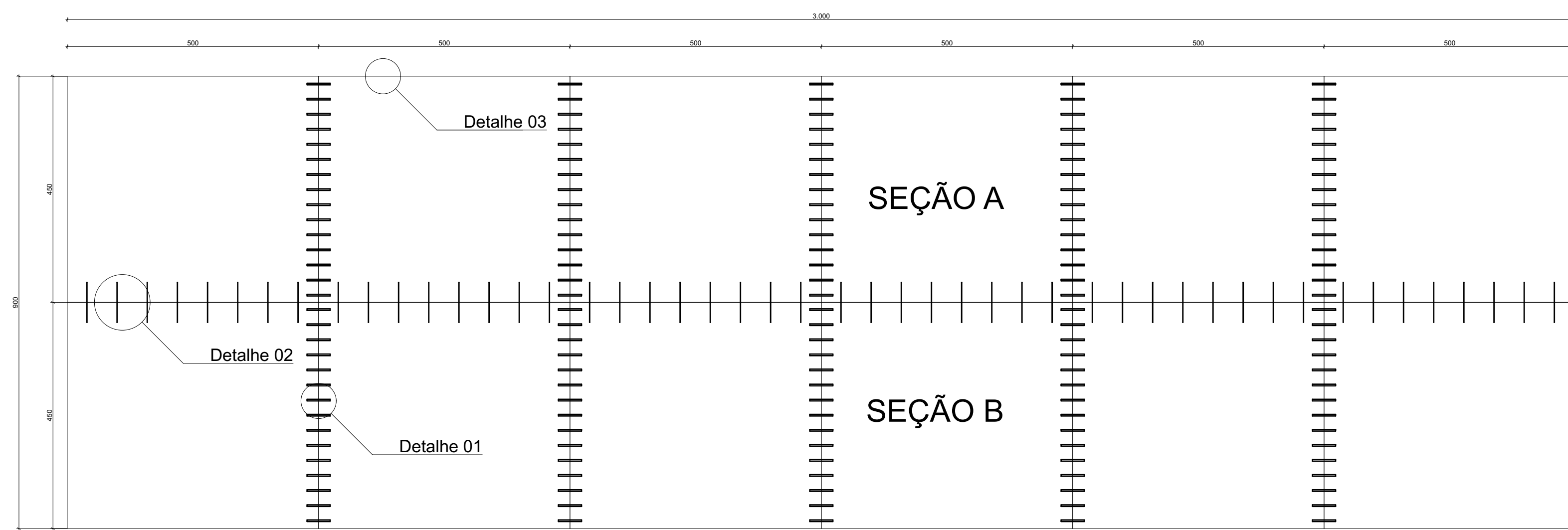

Detalhamento do Pavimento em Concreto Armado Esc: 1/75





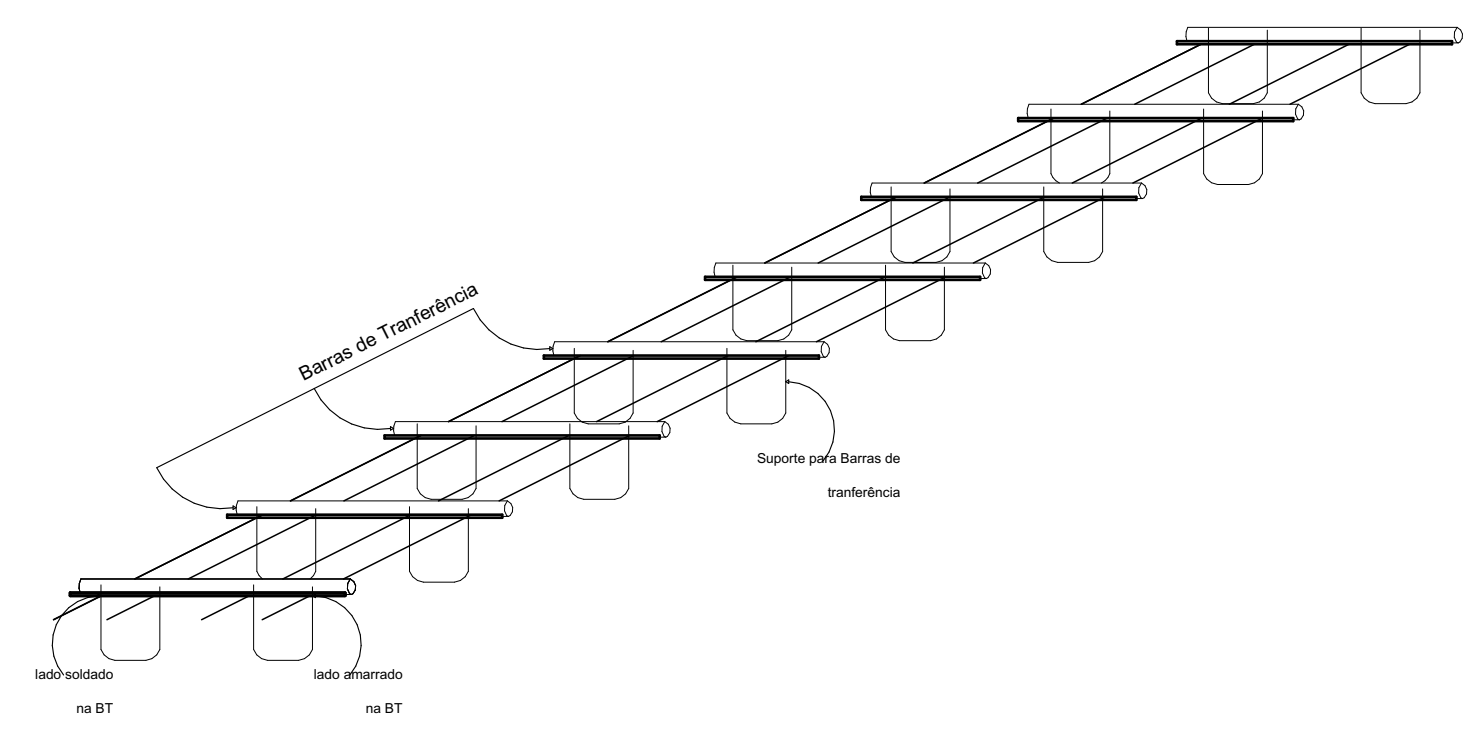
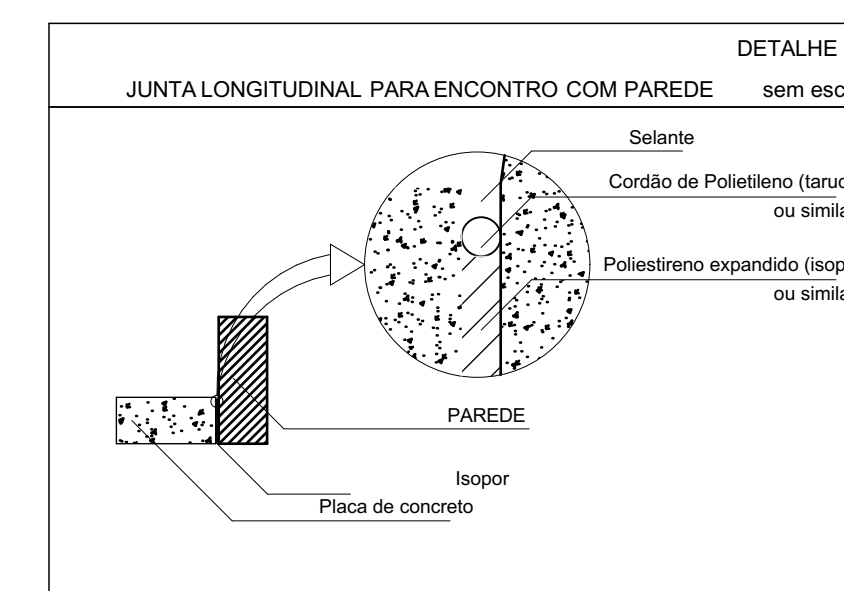
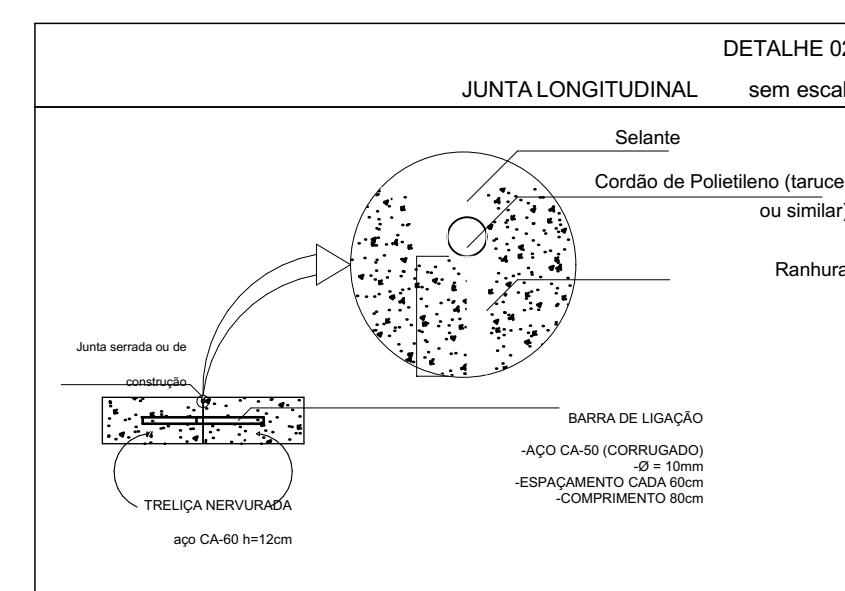
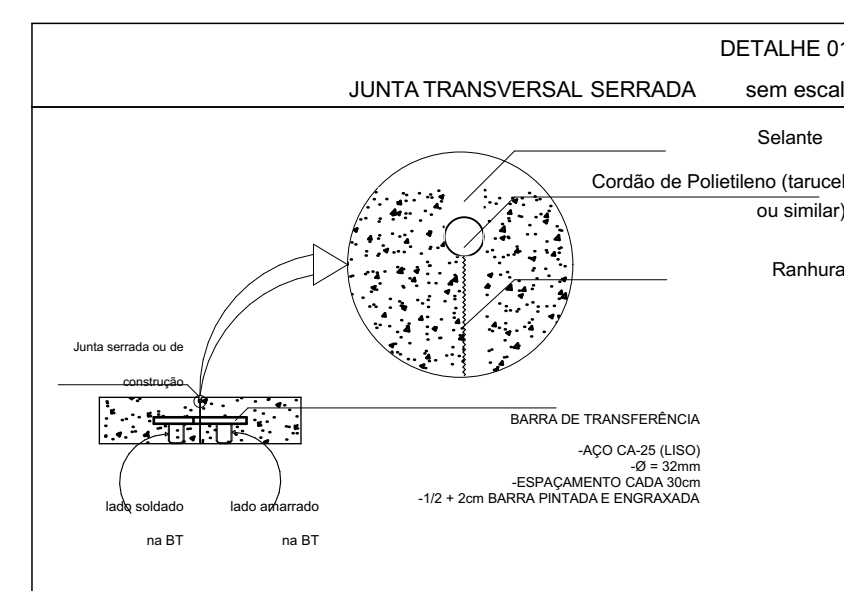



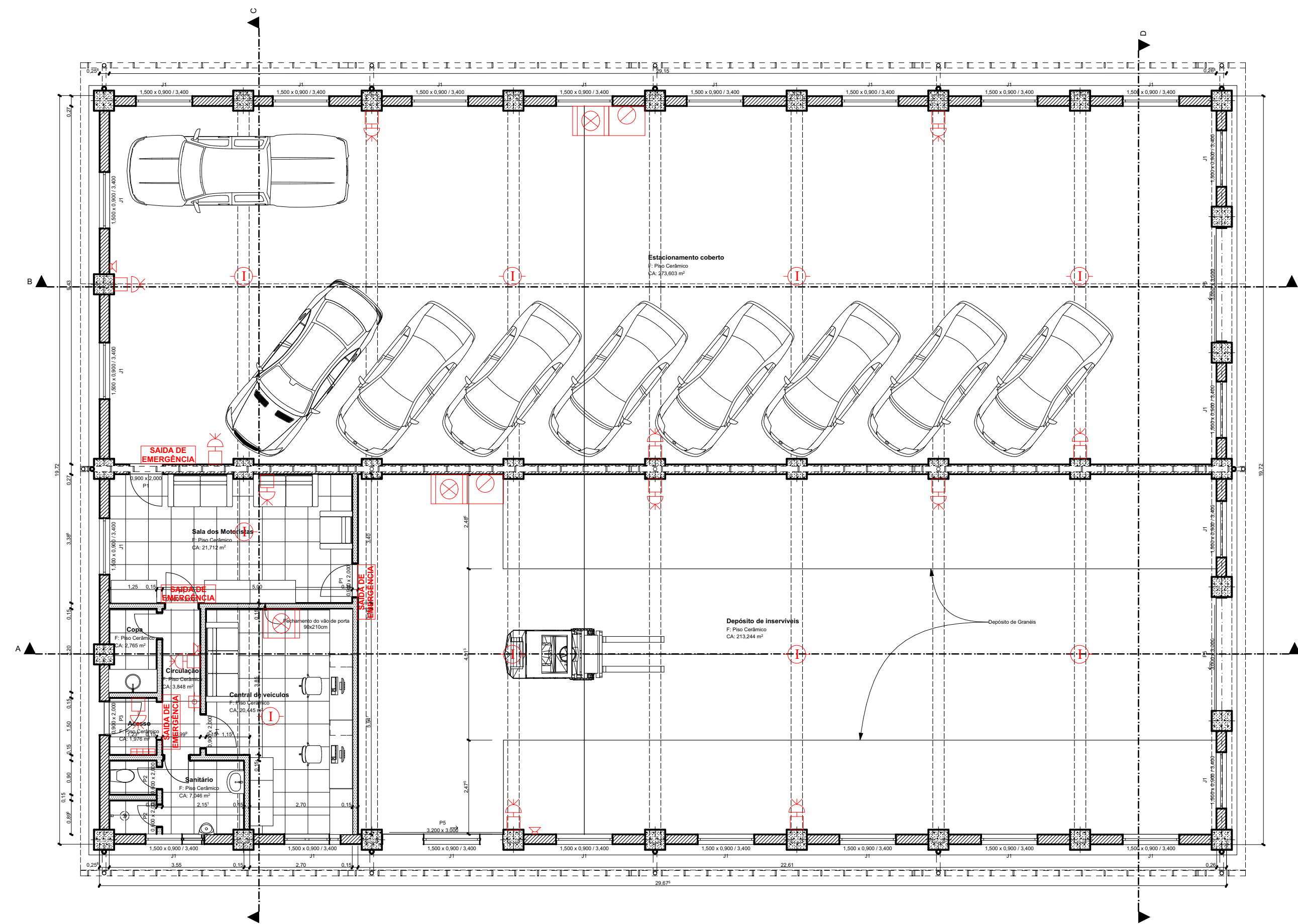

1. Posição das seções de concretagem 1:100



Reforma do Armazém 09 para configuração de uma garagem e depósito de inservíveis	
TÍTULO: Garagem e depósito de inservíveis	
RESPONSÁVEL TÉCNICO: Arq. Daniel Dobrachinsky Plentz Agente de Obras e Infraestrutura Portuária	GERENTE DE OBRAS E INFRAESTRUTURA: Eng. Mairo Puccini Serralha
CLIENTE: SC PAR - PORTO DE IMBITUBA S.A. - Rua Presidente Vargas, s/n - Imbituba/SC	
ASSUNTO: Detalhes do Pavimento Armado	FOLHA: 10/11
ÁREA: 585 m ²	DATA: 21/06/2018
ESCALA: Indicada	



LEGENDA:

-  Extintor de pó químico com sinalização de piso e parede
-  Extintor de CO₂ com sinalização de piso e parede.
-  Bloco autônomo - 3 horas de 150 lumens
-  SAÍDA DE EMERGÊNCIA Indicação luminosa de saída de emergência
-  Central de Alarme
-  Avisador sonoro eletrônico
-  Acionador manual
-  Sensor iônico de fumaça



Reforma do Armazém 09 para configuração de uma garagem e depósito de inservíveis

TÍTULO: Garagem e depósito de inservíveis	
RESPONSÁVEL TÉCNICO: Arq. Daniel Dobrachinsky Plentz Agente de Obras e Infraestrutura Portuária	GERENTE DE OBRAS E INFRAESTRUTURA: Eng. Mairo Puccini Serralha
CLIENTE: SC PAR - PORTO DE IMBITUBA S.A. - Rua Presidente Vargas, s/n - Imbituba/SC	
ASSUNTO: Prevenção e Combate ao Incêndio	FOLHA: 11/11
ÁREA: 585 m ²	DATA: 21/06/2018 ESCALA: Indicada



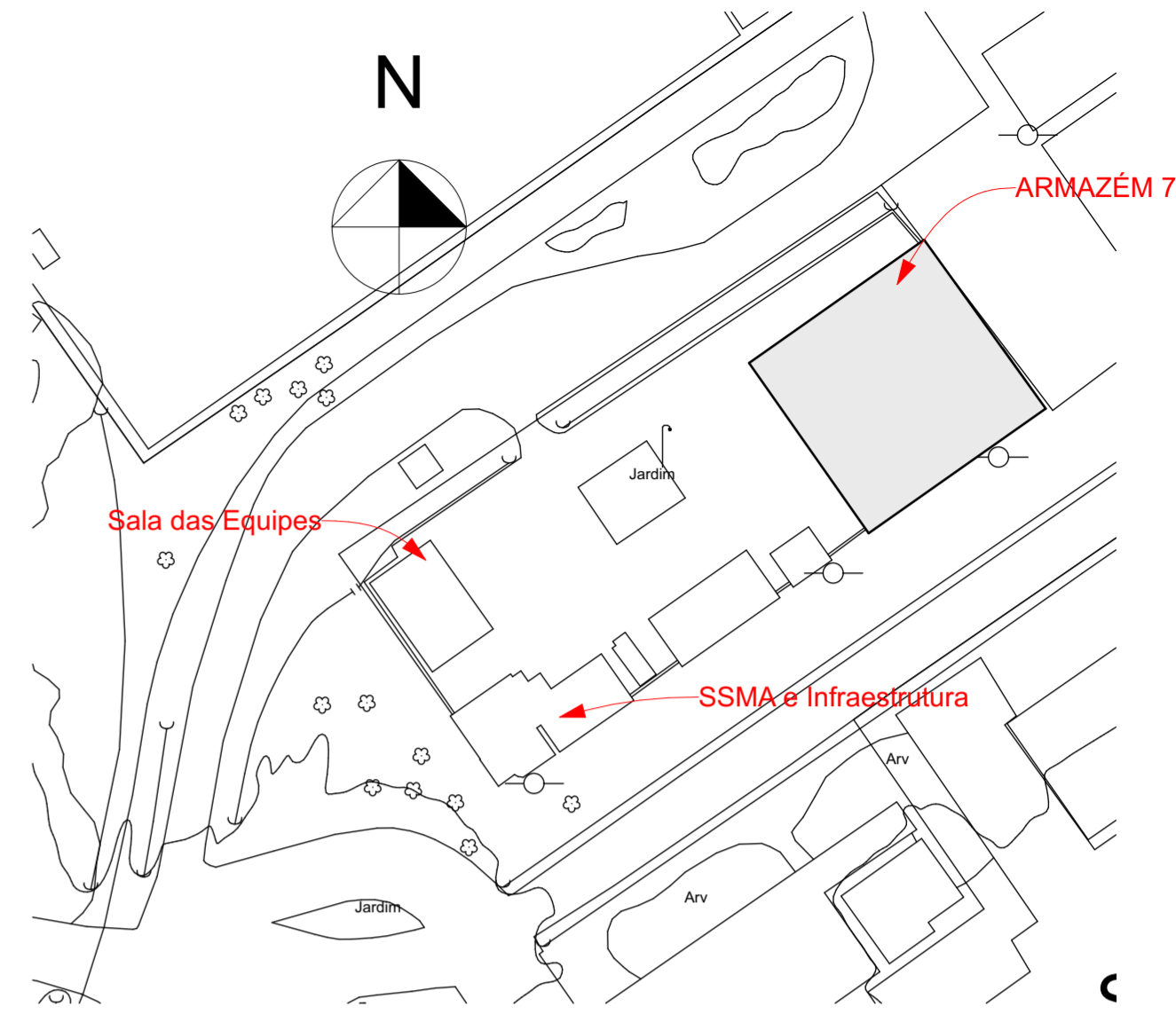

Localização 1:1000



Situação 1:500

O presente projeto visa especifica as alterações e os detalhes da edificação denominada ARMAZÉM 7, onde ficará localizado o Almoarifado Central do Porto de Imbituba. Será feita a reforma e adequação dos prédios existentes, sendo que o prédio que fica no meio terá que receber também uma nova cobertura hoje inexistente. Hoje o depósito de materiais de consumo, estoque e armazenamento de materiais diversos que são utilizados pelos diferentes setores do Porto de Imbituba, fica parte no prédio da administração, parte no Armazém 10, parte no armazém 9, o que dificulta não apenas o controle de estoque, mas também o acesso a estes materiais no momento da utilização. Nesta edificação teremos organizados e a disposição todos os insumos de diferentes contratos e para as diferentes finalidades, com um controle centralizado, especializando funções e também agilizando a carga e descarga dos materiais em estoque.

  	
Reforma do Armazém 07 para configuração de um Almoarifado Central	
TÍTULO: Almoarifado Central	
RESPONSÁVEL TÉCNICO: Arq. Daniel Dobrachinsky Plentz Agente de Obras e Infraestrutura Portuário	GERENTE DE OBRAS E INFRAESTRUTURA: Eng. Mairo Puccini Serralha
CLIENTE: SC PAR - PORTO DE IMBITUBA S.A. - Rua Presidente Vargas, s/n - Imbituba/SC	
ASSUNTO: Situação e Localização	FOLHA: 1/8
ÁREA: 902,5 M ²	ESCALA: Indicada
DATA: 20/06/2018	

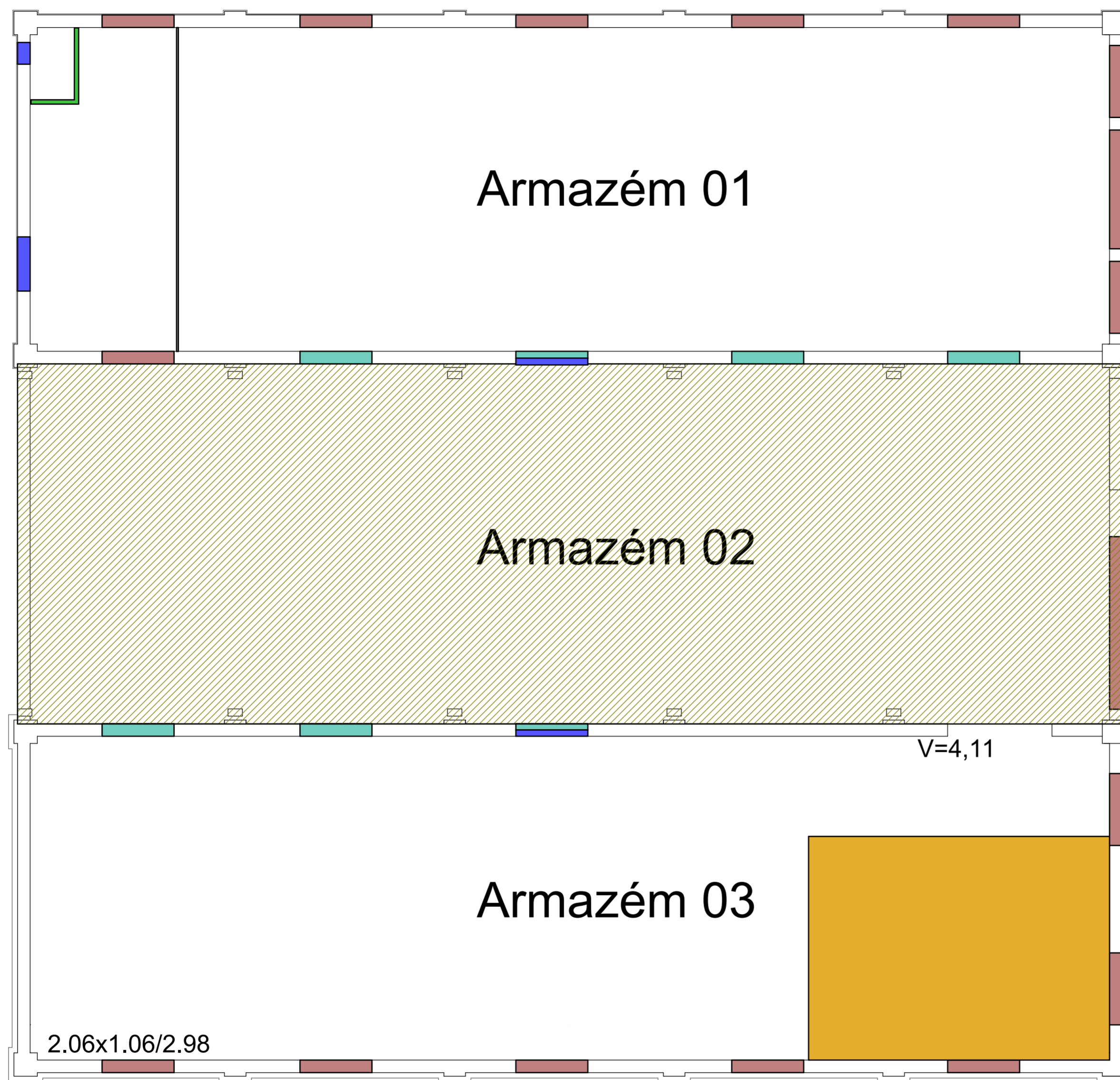

LEGENDA:

- Construção de parede com esquadria
- Construção de divisória com esquadria
- Abertura de vão
- Remoção de esquadria com requadramento de vão
- Demolição de estrutura
- Remoção com substituição de esquadria
- Telhado novo

Armazém 01

Armazém 02

Armazém 03

V=4,11

2.06x1.06/2.98

Planta de Intervenção

1:100

		
Reforma do Armazém 07 para configuração de um Almoarifado Central		
TÍTULO: Almoarifado Central		
RESPONSÁVEL TÉCNICO: Arq. Daniel Dobrachinsky Plentz <small>Agente de Obras e Infraestrutura Portuário</small>	GERENTE DE OBRAS E INFRAESTRUTURA: Eng. Mairo Puccini Serralha	
CLIENTE: SC PAR - PORTO DE IMBITUBA S.A. - Rua Presidente Vargas, s/n - Imbituba/SC		
ASSUNTO: Planta de Intervenção	FOLHA: 2/8	
ÁREA: 902,5 M ²	DATA: 20/06/2018	ESCALA: Indicada

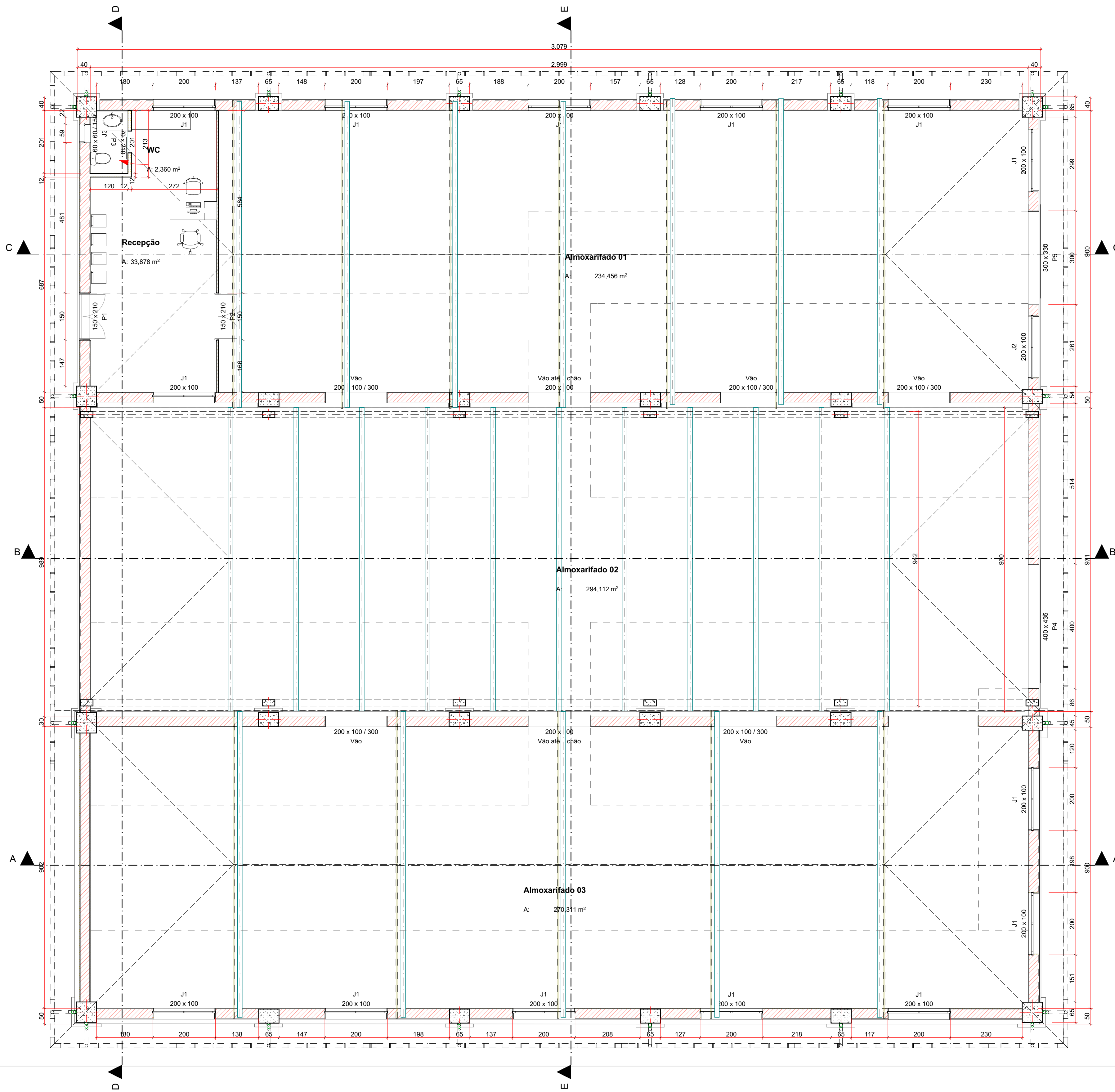

0.

Planta Baixa Térrea

1:75

Reforma do Armazém 07 para configuração de um Almoxarifado Central	
TÍTULO: Almoxarifado Central	
RESPONSÁVEL TÉCNICO: Arq. Daniel Dobrachinsky Plentz <small>Agente de Obras e Infraestrutura Portuária</small>	GERENTE DE OBRAS E INFRAESTRUTURA: Eng. Mairo Puccini Serralha
CLIENTE: SC PAR - PORTO DE IMBITUBA S.A. - Rua Presidente Vargas, s/n - Imbituba/SC	
ASSUNTO: Planta Baixa Térrea	
FÓLHA: 3/8	ESCALA: Indicada
ÁREA: 902,5 M²	DATA: 20/06/2018

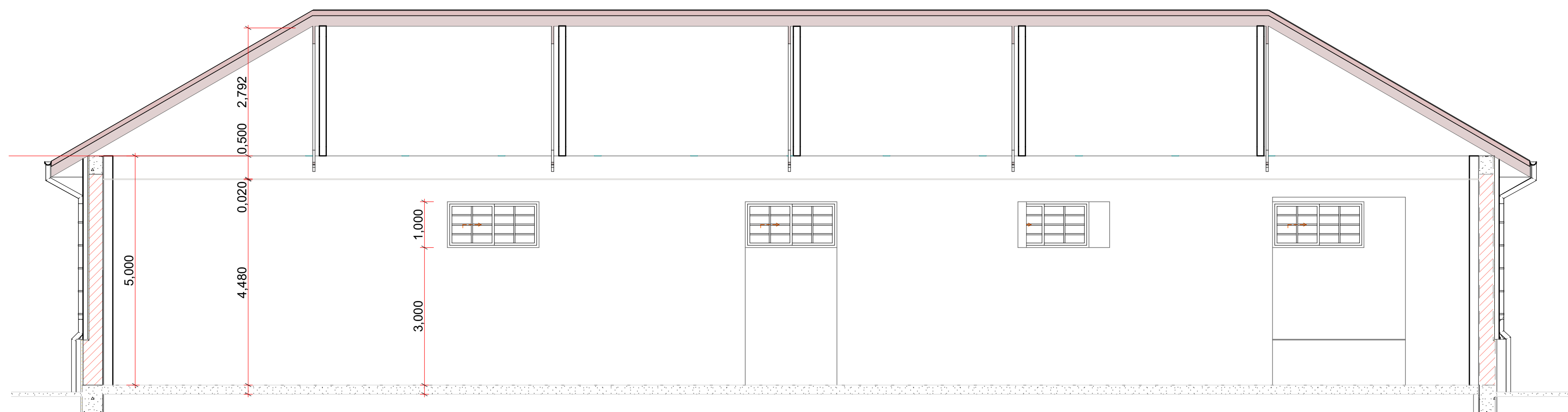

A Corte AA 1:75

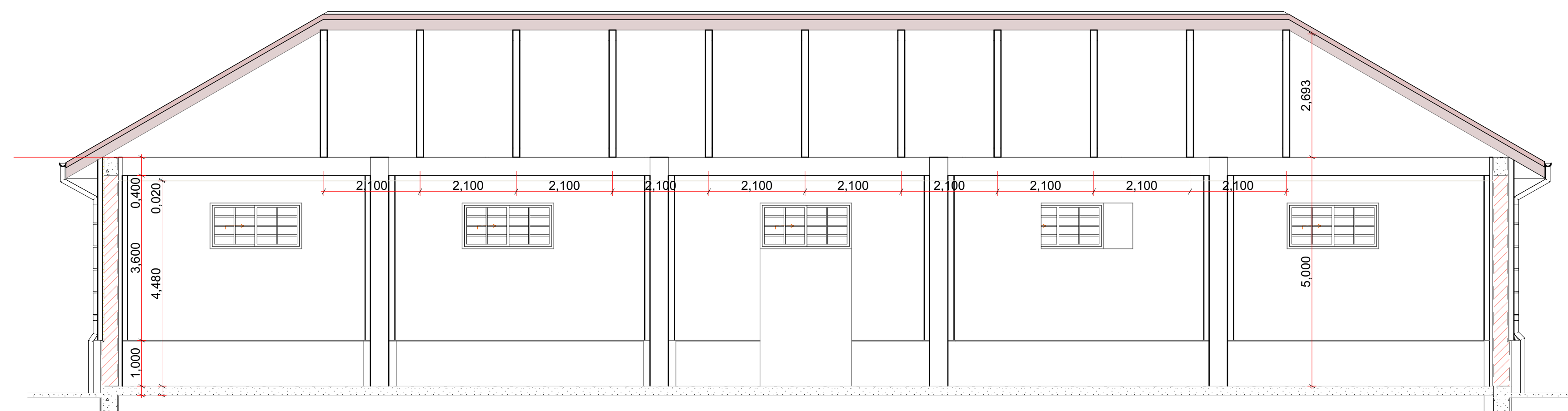

B Corte BB 1:75

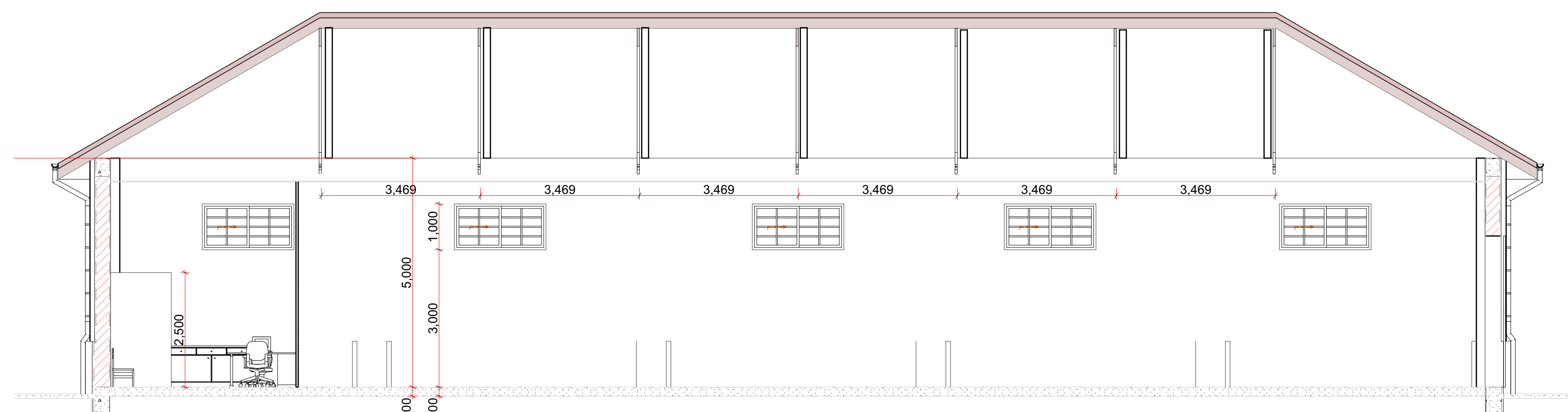

C Corte CC 1:75

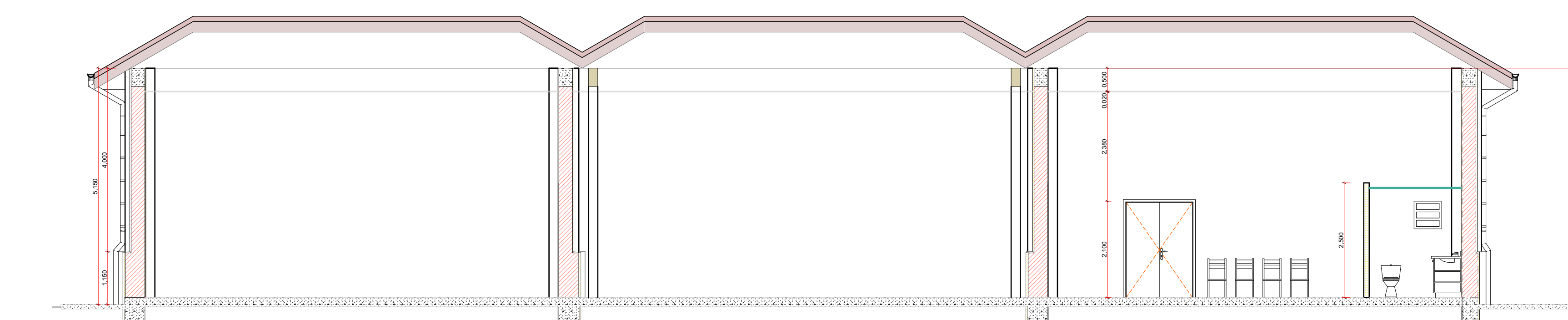

D Corte DD 1:75

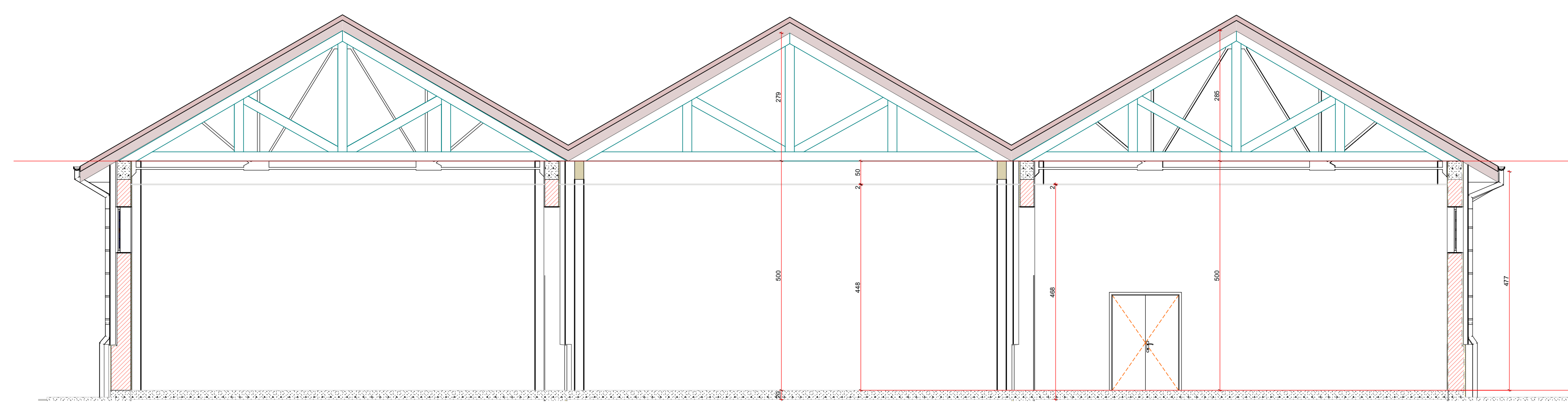

E Corte EE 1:75

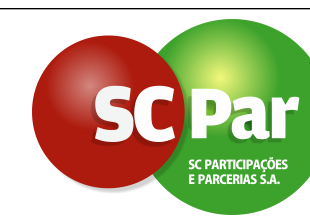

Reforma do Armazém 07 para configuração de um Almojarifado Central

TÍTULO: Almojarifado Central	GERENTE DE OBRAS E INFRAESTRUTURA:
RESPONSÁVEL TÉCNICO: Arq. Daniel Dobrachinsky Pientz	Eng. Mairo Puccini Serralha
CLIENTE: SC PAR - PORTO DE IMBITUBA S.A. - Rua Presidente Vargas, s/n - Imbituba/SC	
ASSUNTO: CORTES	FOLHA: 4/8
ÁREA: 902,5 M ²	ESCALA: Indicada
DATA: 20/06/2018	

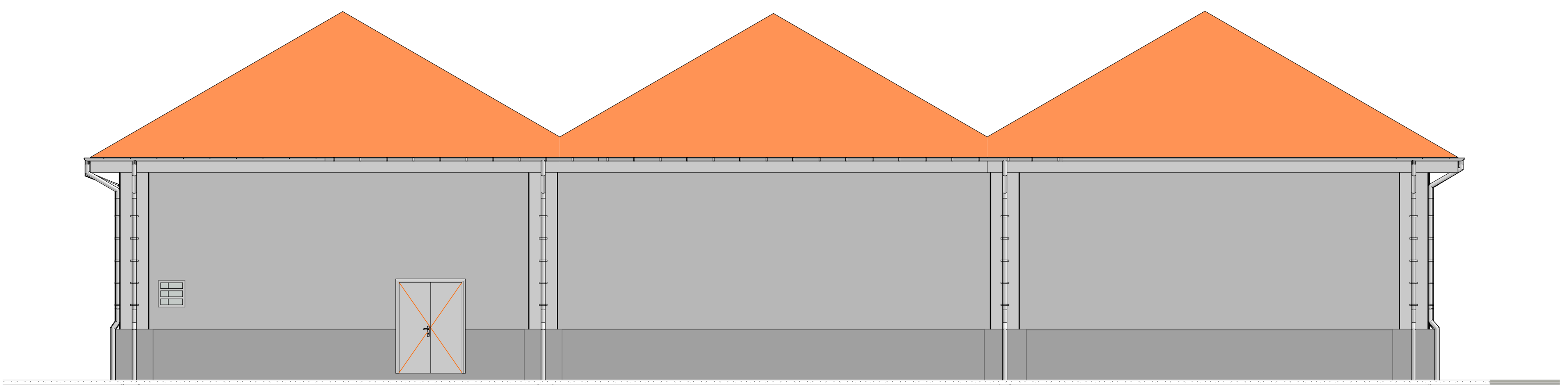

Fachada Sul

1:75

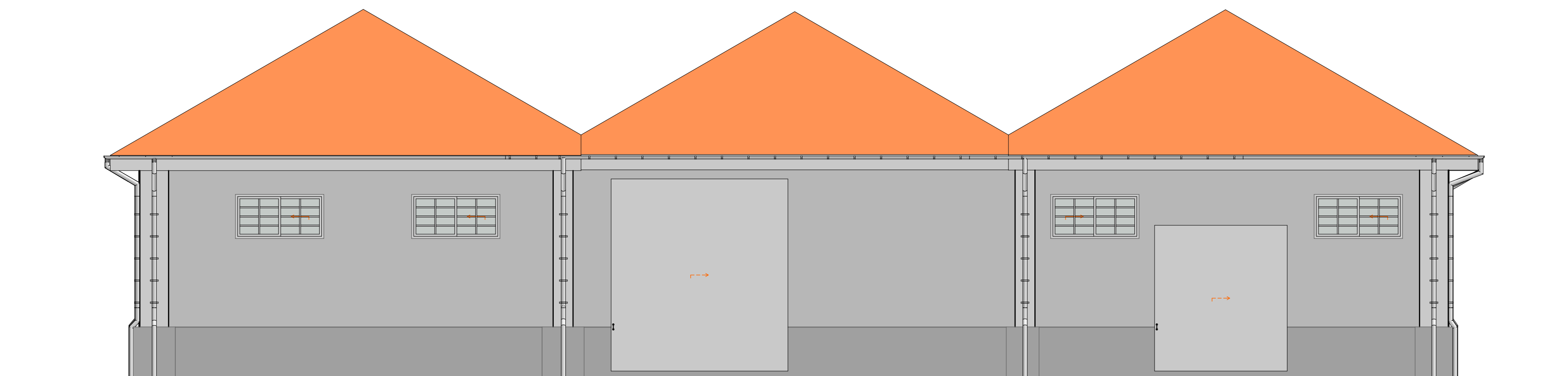

Fachada Norte

1:75



Fachada Leste

1:75

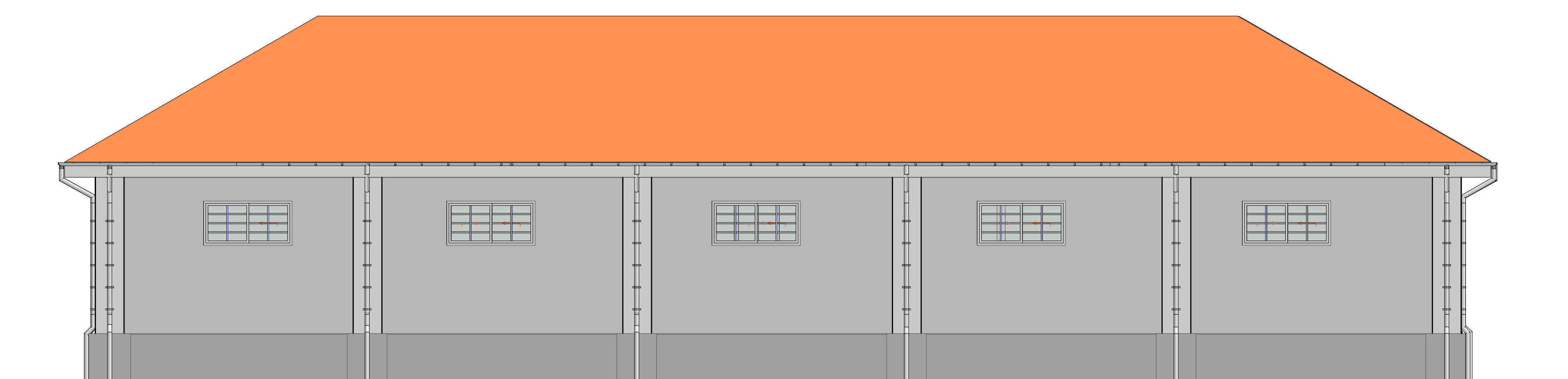

Fachada Oeste

1:75



GOVERNO
DE SANTA
CATARINA









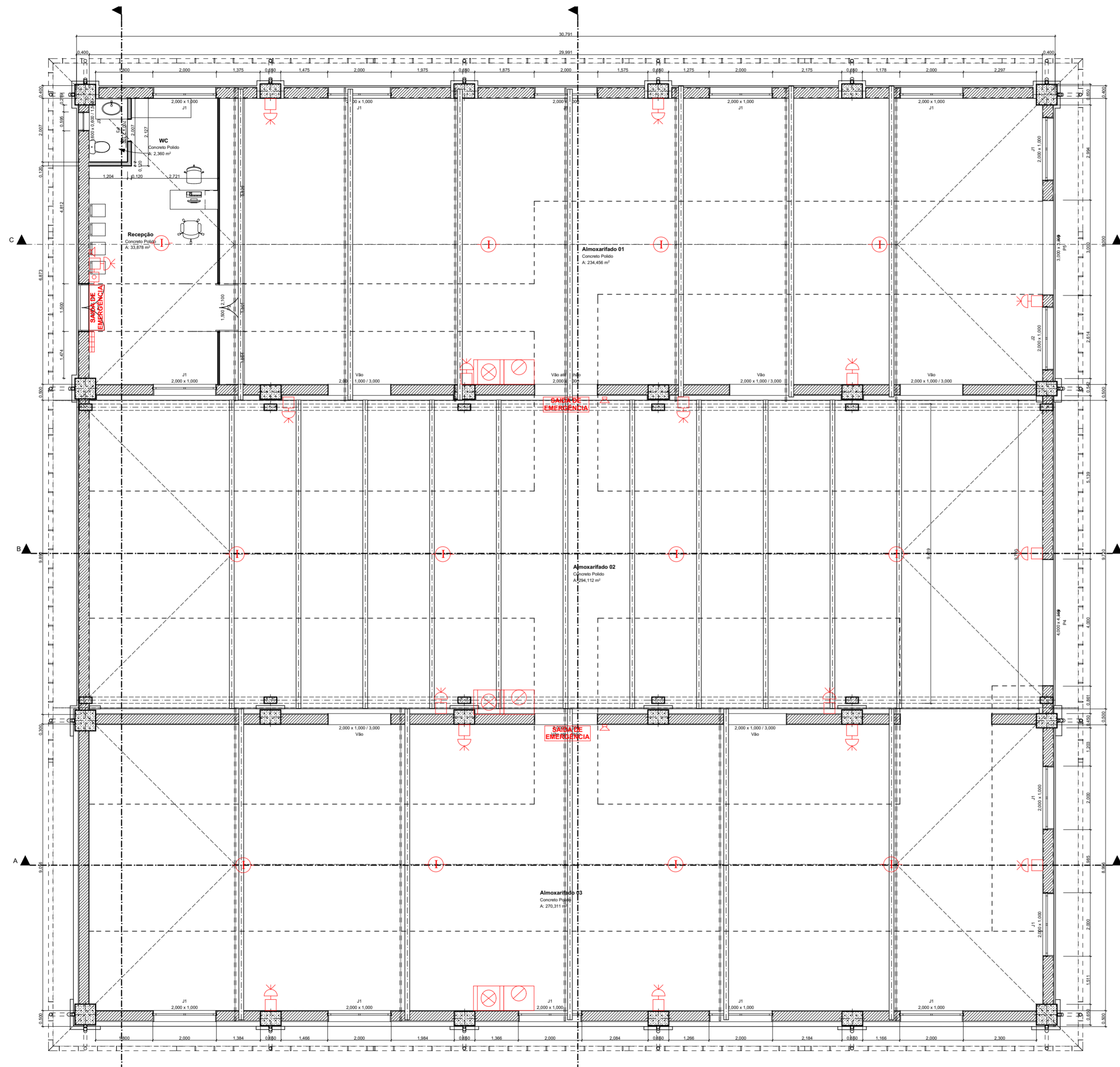

SCPAR
PORTO DE
IMBITUBA

Reforma do Armazém 07 para configuração de um
Almoxarifado Central

TÍTULO: Almoxarifado Central	
RESPONSÁVEL TÉCNICO: Arq. Daniel Dobrachinsky Pientz Agente de Obras e Infraestrutura Portuário	GERENTE DE OBRAS E INFRAESTRUTURA: Eng. Mairo Puccini Serralha
CLIENTE: SC PAR - PORTO DE IMBITUBA S.A. - Rua Presidente Vargas, s/n - Imbituba/SC	
ASSUNTO: ELEVAÇÕES	FOLHA: 5/8
ÁREA: 902,5 M ²	DATA: 20/06/2018 ESCALA: Indicada



LEGENDA:

-  Extintor de pó químico com sinalização de piso e parede
-  Extintor de CO₂ com sinalização de piso e parede.
-  Bloco autônomo - 3 horas de 150 lumens
-  Indicação luminosa de saída de emergência
-  Central de Alarme
-  Avisador sonoro eletrônico
-  Acionador manual
-  Sensor iônico de fumaça







Reforma do Armazém 07 para configuração de um Almoxarifado Central

TÍTULO: Almoxarifado Central	
RESPONSÁVEL TÉCNICO: Arq. Daniel Dobrachinsky Plentz Agente de Obras e Infraestrutura Portuário	GERENTE DE OBRAS E INFRAESTRUTURA: Eng. Mairo Puccini Serralha
CLIENTE: SC PAR - PORTO DE IMBITUBA S.A. - Rua Presidente Vargas, s/n - Imbituba/SC	
ASSUNTO: Prevenção e Combate ao Indêndio	FOLHA: 6/8
ÁREA: 902,5 M ²	DATA: 20/06/2018 ESCALA: Indicada

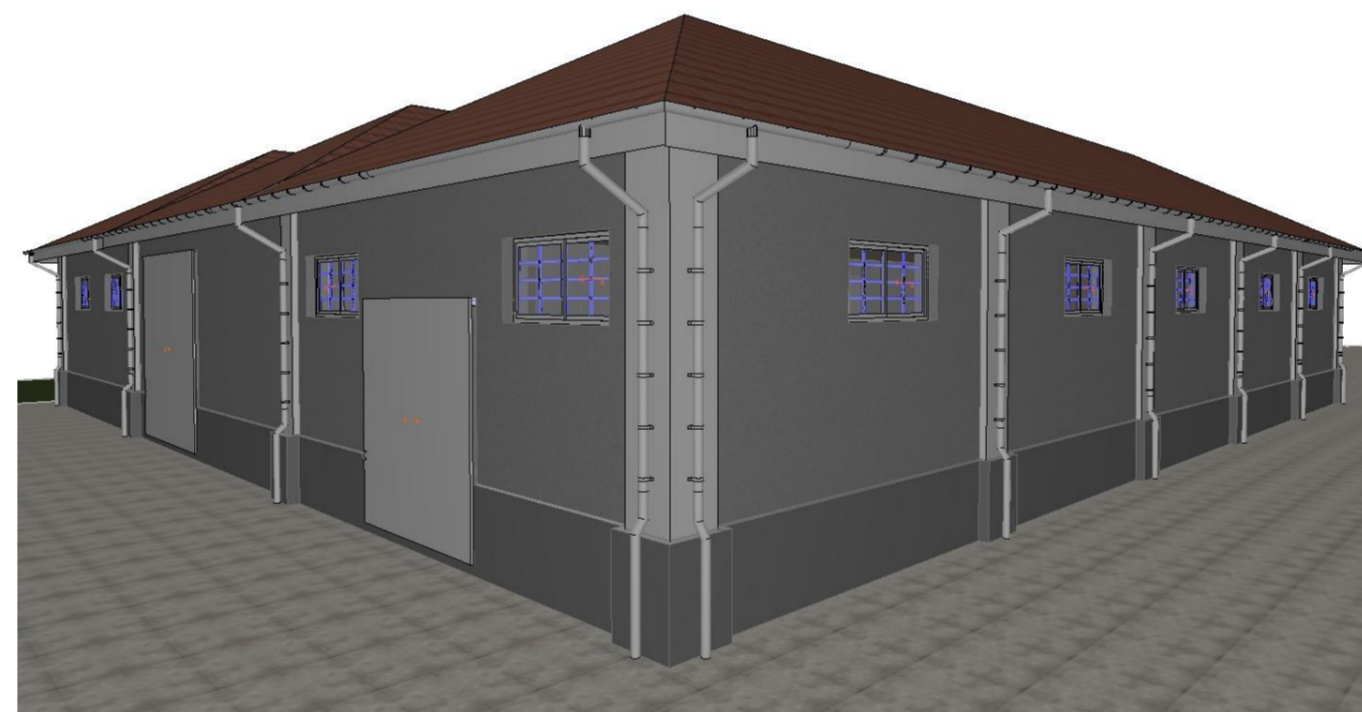
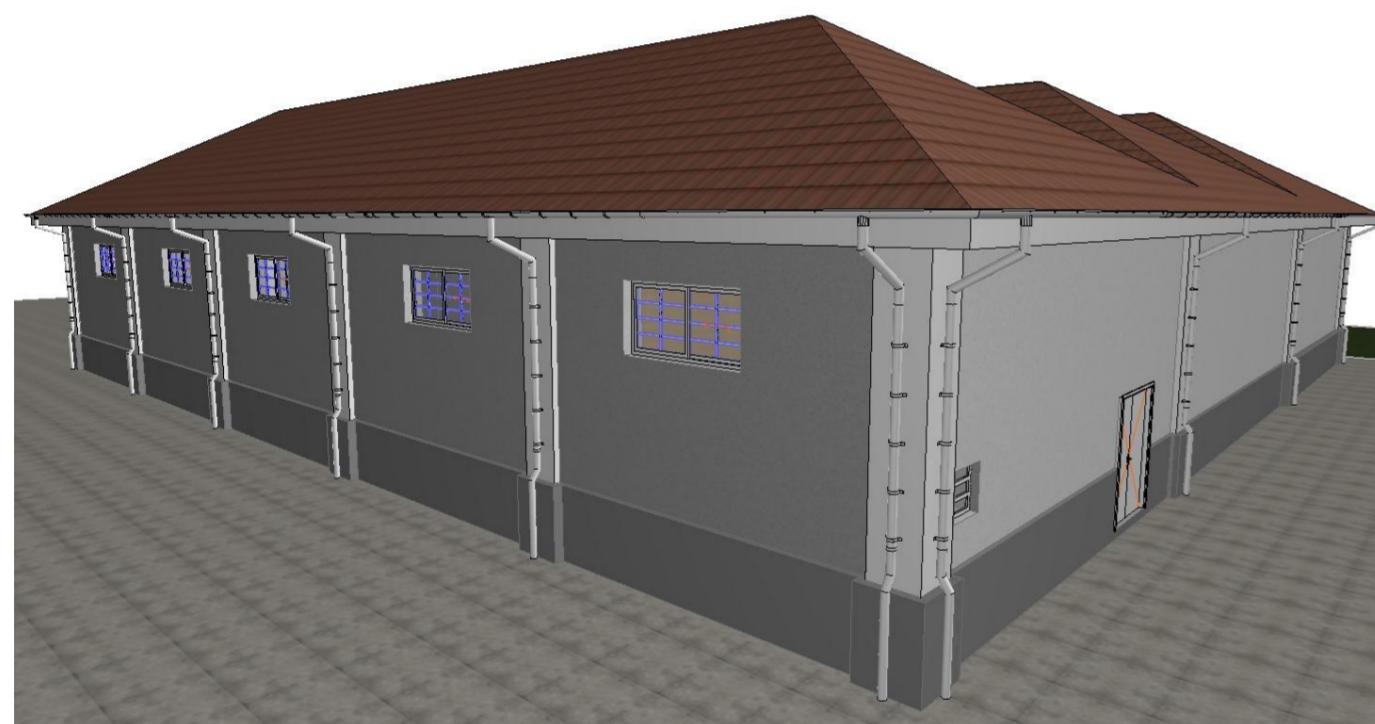

  	
Reforma do Armazém 07 para configuração de um Almoarifado Central	
TÍTULO: Almoarifado Central	
RESPONSÁVEL TÉCNICO: Arq. Daniel Dobrachinsky Plentz Agente de Obras e Infraestrutura Portuário	GERENTE DE OBRAS E INFRAESTRUTURA: Eng. Mairo Puccini Serralha
CLIENTE: SC PAR - PORTO DE IMBITUBA S.A. - Rua Presidente Vargas, s/n - Imbituba/SC	
ASSUNTO: Perspectivas	FOLHA: 7/8
ÁREA: 902,5 M ²	DATA: 20/06/2018 ESCALA: Indicada

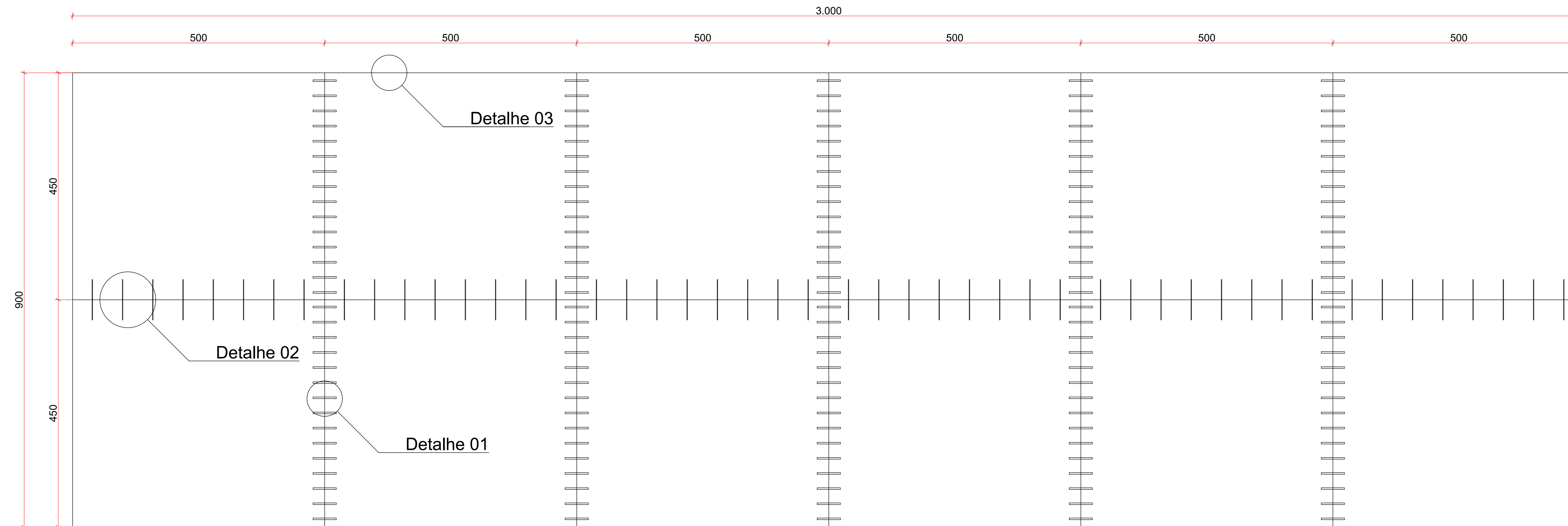

Detalhamento do Pavimento em Concreto Armado

Esc: 1/50

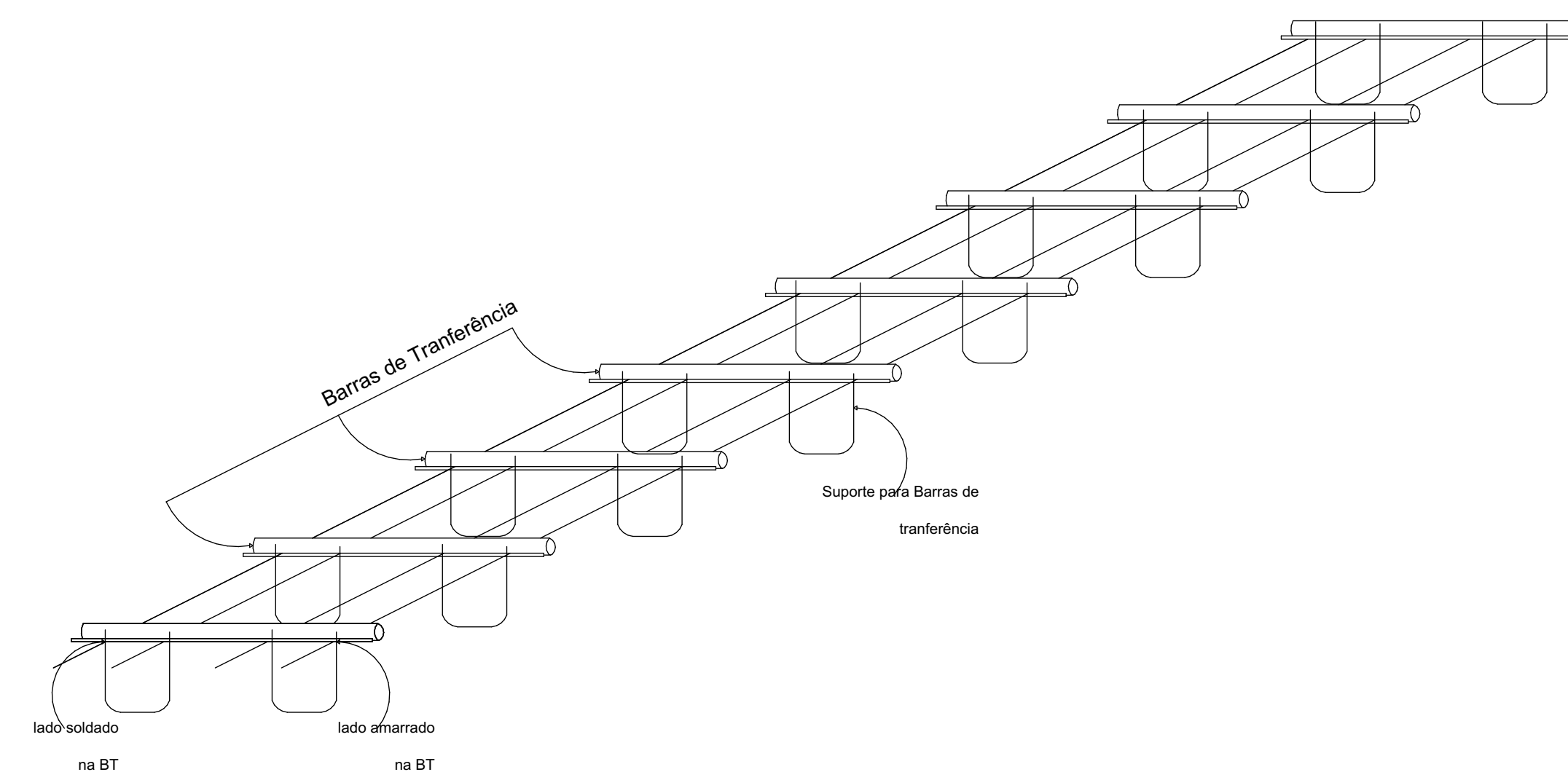
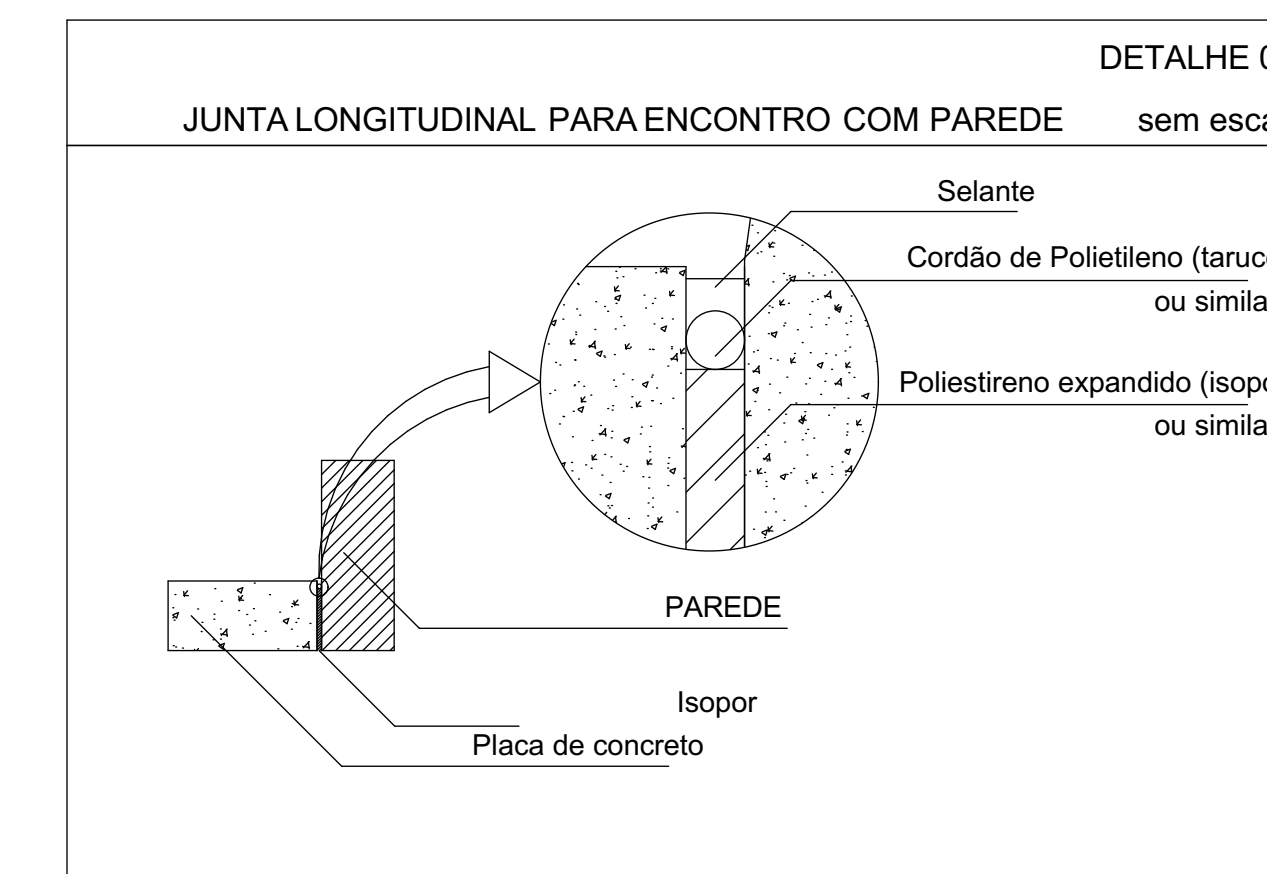
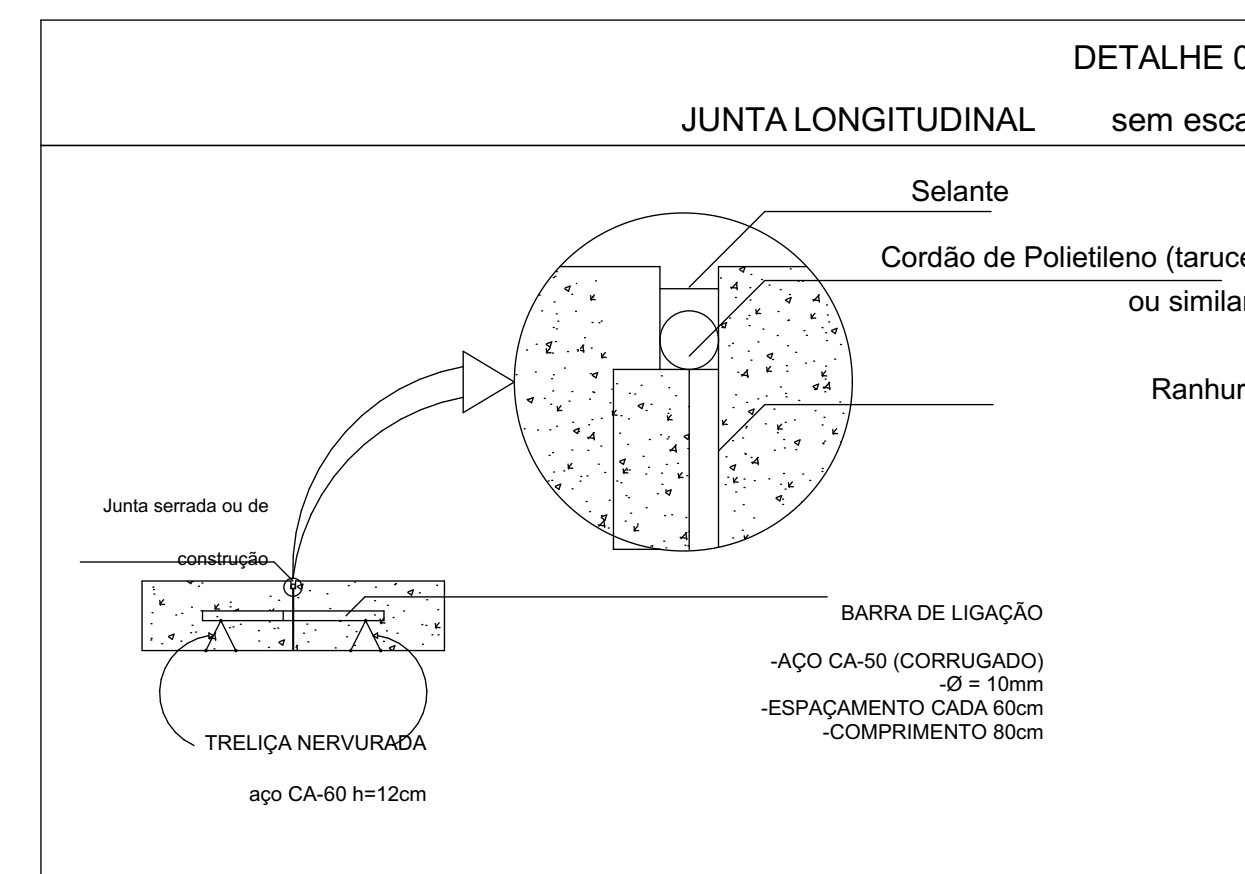
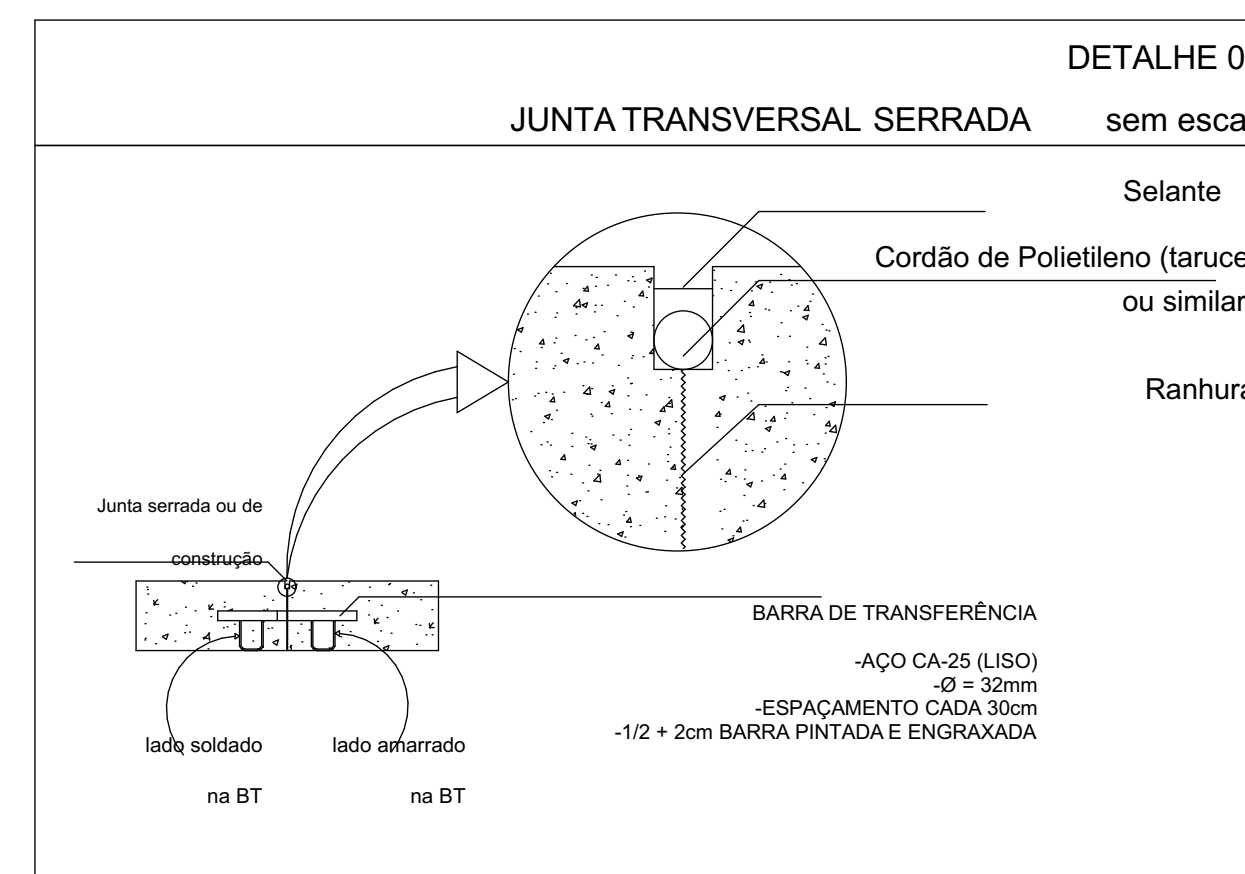

<p>Reforma do Armazém 07 para configuração de um Almoarifado Central</p>	
<p>TÍTULO: Almoarifado Central</p>	
<p>RESPONSÁVEL TÉCNICO: Arq. Daniel Dobrachinsky Plentz Agente de Obras e Infraestrutura Portuária</p>	<p>GERENTE DE OBRAS E INFRAESTRUTURA: Eng. Mairo Puccini Serralha</p>
<p>CLIENTE: SC PAR - PORTO DE IMBITUBA S.A. - Rua Presidente Vargas, s/n - Imbituba/SC</p>	
<p>ASSUNTO: Detalhes do Pavimento de Concreto</p>	
<p>ÁREA: 902,5 M²</p>	<p>DATA: 20/06/2018</p>
<p>FOLHA: 8/8</p>	
<p>ESCALA: Indicada</p>	