

		REPÚBLICA FEDERATIVA DO BRASIL	
CADASTRO NACIONAL DA PESSOA JURÍDICA			
NÚMERO DE INSCRIÇÃO 27.498.289/0001-77 MATRIZ	COMPROVANTE DE INSCRIÇÃO E DE SITUAÇÃO CADASTRAL		DATA DE ABERTURA 10/04/2017
NOME EMPRESARIAL LMC MEDICAO E CONTROLE LTDA			
TÍTULO DO ESTABELECIMENTO (NOME DE FANTASIA) LMC MEDICAO			PORTE EPP
CÓDIGO E DESCRIÇÃO DA ATIVIDADE ECONÔMICA PRINCIPAL 33.12-1-02 - Manutenção e reparação de aparelhos e instrumentos de medida, teste e controle			
CÓDIGO E DESCRIÇÃO DAS ATIVIDADES ECONÔMICAS SECUNDÁRIAS 46.69-9-99 - Comércio atacadista de outras máquinas e equipamentos não especificados anteriormente; partes e peças 71.20-1-00 - Testes e análises técnicas 85.99-6-04 - Treinamento em desenvolvimento profissional e gerencial			
CÓDIGO E DESCRIÇÃO DA NATUREZA JURÍDICA 206-2 - Sociedade Empresária Limitada			
LOGRADOURO R DONA MARIA DA CONCEICAO	NÚMERO 261	COMPLEMENTO *****	
CEP 32.215-130	BAIRRO/DISTRITO JARDIM INDUSTRIAL	MUNICÍPIO CONTAGEM	UF MG
ENDEREÇO ELETRÔNICO WAGNER@MEDICAOCONTAGEM.COM.BR		TELEFONE (31) 9826-9520	
ENTE FEDERATIVO RESPONSÁVEL (EFR) *****			
SITUAÇÃO CADASTRAL ATIVA		DATA DA SITUAÇÃO CADASTRAL 10/04/2017	
MOTIVO DE SITUAÇÃO CADASTRAL			
SITUAÇÃO ESPECIAL *****		DATA DA SITUAÇÃO ESPECIAL *****	

Aprovado pela Instrução Normativa RFB nº 2.119, de 06 de dezembro de 2022.

Emitido no dia **09/10/2024** às **09:30:53** (data e hora de Brasília).

Página: 1/1

Identificação do Contribuinte - CNPJ Matriz

CNPJ: **27.498.289/0001-77**

A opção pelo Simples Nacional e/ou SIMEI abrange todos os estabelecimentos da empresa

Nome Empresarial: **LMC MEDICAO E CONTROLE LTDA**

Situação Atual

Situação no Simples Nacional: **NÃO optante pelo Simples Nacional**

Situação no SIMEI: **NÃO enquadrado no SIMEI**

[+ Mais informações](#)

Períodos Anteriores

Opções pelo Simples Nacional em Períodos Anteriores: **Não Existem**

Enquadramentos no SIMEI em Períodos Anteriores: **Não Existem**

Eventos Futuros (Simples Nacional)

Não Existem

Eventos Futuros (SIMEI)

Não Existem

[Voltar](#)

[Gerar PDF](#)



Secretaria da Micro e Pequena Empresa da Presidência da República
Secretaria de Racionalização e Simplificação
Departamento de Registro Empresarial e Integração
Secretaria de Estado de Desenvolvimento Econômico de Minas Gerais

Nº DO PROTOCOLO (Uso da Junta Comercial)

NIRE (da sede ou filial, quando a sede for em outra UF)

Código da Natureza Jurídica

2305

Nº de Matrícula do Agente Auxiliar do Comércio

1 - REQUERIMENTO

ILMO(A). SR.(A) PRESIDENTE DA JUNTA COMERCIAL DO ESTADO DE MINAS GERAIS

Nome: **LMC MEDICAO E CONTROLE EIRELI**
(da Empresa ou do Agente Auxiliar do Comércio)

Nº FCN/REMP



J173355376546

requer a V.Sª o deferimento do seguinte ato:

Nº DE VIAS	CÓDIGO DO ATO	CÓDIGO DO EVENTO	QTDE	DESCRIÇÃO DO ATO / EVENTO
1	091			ATO CONSTITUTIVO - EIRELI
		315	1	ENQUADRAMENTO DE MICROEMPRESA

CONTAGEM

Local

5 Abril 2017

Data

Representante Legal da Empresa / Agente Auxiliar do Comércio:

Nome: _____

Assinatura: _____

Telefone de Contato: _____

2 - USO DA JUNTA COMERCIAL

DECISÃO SINGULAR

DECISÃO COLEGIADA

Nome(s) Empresarial(ais) igual(ais) ou semelhante(s):

SIM

SIM

Processo em Ordem À decisão

_____/_____/_____
Data

NÃO

_____/_____/_____
Data

Responsável

NÃO

_____/_____/_____
Data

Responsável

Responsável

DECISÃO SINGULAR

Processo em vigência. (Vide despacho em folha anexa)

Processo deferido. Publique-se e archive-se.

Processo indeferido. Publique-se.

2ª Exigência

3ª Exigência

4ª Exigência

5ª Exigência

_____/_____/_____
Data

Responsável

DECISÃO COLEGIADA

Processo em vigência. (Vide despacho em folha anexa)

Processo deferido. Publique-se e archive-se.

Processo indeferido. Publique-se.

2ª Exigência

3ª Exigência

4ª Exigência

5ª Exigência

_____/_____/_____
Data

Vogal

Vogal

Vogal

Presidente da _____ Turma

OBSERVAÇÕES



Junta Comercial do Estado de Minas Gerais

Certifico registro sob o nº 31600423129 em 10/04/2017 da Empresa LMC MEDICAO E CONTROLE EIRELI, Nire 31600423129 e protocolo 171863500 - 07/04/2017. Autenticação: 66FDA442AB48C114961719F94863C438B3C27B. Marinely de Paula Bomfim - Secretária-Geral. Para validar este documento, acesse www.jucemg.mg.gov.br e informe nº do protocolo 17/186.350-0 e o código de segurança ZCqH Esta cópia foi autenticada digitalmente e assinada em 10/04/2017 por Marinely de Paula Bomfim – Secretária-Geral.





JUNTA COMERCIAL DO ESTADO DE MINAS GERAIS

Registro Digital

Capa de Processo

Identificação do Processo		
Número do Protocolo	Número do Processo Módulo Integrador	Data
17/186.350-0	J173355376546	31/03/2017

Identificação do(s) Assinante(s)	
CPF	Nome
011.658.046-11	WAGNER CRISTIANO DE MATOS

Junta Comercial do Estado de Minas Gerais



ATO DE CONSTITUIÇÃO DE LMC MEDICAO E CONTROLE EIRELI

WAGNER CRISTIANO DE MATOS, nacionalidade BRASILEIRA, TECNOLOGO EM NORMALIZAÇÃO E QUALIDADE INDUSTRIAL, Casado, regime de bens Comunhao Parcial, nº do CPF 011.658.046-11, documento de identidade MG-6.806.444, SSP, MG, com domicílio / residência a RUA JOSE MARCOS FELICIO, SN, bairro / distrito JARDIM DOS COMERCARIOS (VENDA NOVA), município BELO HORIZONTE - MINAS GERAIS, CEP 31.640-322 resolve constituir uma Empresa Individual de Responsabilidade Limitada - EIRELI, mediante as seguintes cláusulas:

Cláusula Primeira - A empresa adotará o nome empresarial de LMC MEDICAO E CONTROLE EIRELI.

Cláusula Segunda - O objeto será MANUTENCAO E REPARACAO DE APARELHOS E INSTRUMENTOS DE MEDIDA, TESTES E ANALISE TECNICAS, PRESTACAO DE SERVICOS DE CALIBRACAO DE APARELHOS, CURSOS E TREINAMENTOS NA AREA DE METROLOGIA E COMERCIALIZACAO DE INSTRUMENTOS DE MEDICAO E SUAS PECAS/COMPONENTES TAIS COMO - MEDIDORES DE PRESSAO, CALIBRADORES, INSTRUMENTOS GERAIS DE MEDICAO DIMENSIONAL/ELETRICO E SIMILARES.

Cláusula Terceira - A sede da empresa é na RUA DONA MARIA DA CONCEICAO, número 261, bairro / distrito JARDIM INDUSTRIAL, município CONTAGEM - MG, CEP 32.215-130.

Cláusula Quarta - A empresa iniciará suas atividades em 23/03/2017 e seu prazo de duração é indeterminado.

Cláusula Quinta - O capital é R\$ 93.700,00 (NOVENTA e TRÊS MIL e SETECENTOS reais), totalmente integralizado neste ato em moeda corrente do País.

Cláusula Sexta - A administração da empresa caberá ao seu titular já qualificado acima, com os poderes e atribuições de representação ativa e passiva, judicial e extrajudicial, podendo praticar todos os atos compreendidos no objeto.

Cláusula Sétima - Ao término de cada exercício social, em 31 de dezembro, proceder-se-á a elaboração do inventário, do balanço patrimonial e do balanço de resultado econômico.

Cláusula Oitava - A empresa poderá a qualquer tempo, abrir ou fechar filial ou outra dependência, mediante ato de alteração do ato constitutivo.

Cláusula Nona - O(s) Administrador(es) declara(m), sob as penas da lei, de que não está(ão) impedido(s) de exercer a administração da empresa, por lei especial, ou em virtude de condenação criminal, ou por se encontrar(em) sob os efeitos dela, a pena que vede, ainda que temporariamente, o acesso a cargos públicos; ou por crime falimentar, de prevaricação, peita ou suborno, concussão, peculato, ou contra a economia popular, contra o sistema financeiro nacional, contra normas de defesa da concorrência, contra as relações de consumo, fé pública, ou a propriedade.

Cláusula Décima - O titular da empresa declara, sob as penas da lei, que não figura como titular de nenhuma outra empresa individual de responsabilidade limitada.



ATO DE CONSTITUIÇÃO DE LMC MEDICAO E CONTROLE EIRELI

Cláusula Décima Primeira - Fica eleito o foro de CONTAGEM para o exercício e o cumprimento dos direitos e obrigações resultantes deste ato de constituição.

CONTAGEM, 23 de Março de 2017.

WAGNER CRISTIANO DE MATOS
Titular/Administrador

MÓDULO INTEGRADOR: 11

J173355376546



MG78066467

2/2



Junta Comercial do Estado de Minas Gerais

Certifico registro sob o nº 31600423129 em 10/04/2017 da Empresa LMC MEDICAO E CONTROLE EIRELI, Nire 31600423129 e protocolo 171863500 - 07/04/2017. Autenticação: 66FDA442AB48C114961719F94863C438B3C27B. Marinely de Paula Bomfim - Secretária-Geral. Para validar este documento, acesse www.jucemg.mg.gov.br e informe nº do protocolo 17/186.350-0 e o código de segurança ZCqH Esta cópia foi autenticada digitalmente e assinada em 10/04/2017 por Marinely de Paula Bomfim – Secretária-Geral.

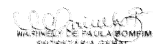
MARINELY DE PAULA BOMFIM
SECRETÁRIA-GERAL

pág. 4/9

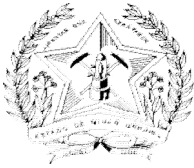

JUNTA COMERCIAL DO ESTADO DE MINAS GERAIS

Registro Digital

Documento Principal

Identificação do Processo		
Número do Protocolo	Número do Processo Módulo Integrador	Data
17/186.350-0	J173355376546	31/03/2017

Identificação do(s) Assinante(s)	
CPF	Nome
011.658.046-11	WAGNER CRISTIANO DE MATOS

Junta Comercial do Estado de Minas Gerais



315 - ENQUADRAMENTO DE MICROEMPRESA

Ilmo(a). Sr(a). Presidente da Junta Comercial do Estado de Minas Gerais

A Empresa LMC MEDICAO E CONTROLE EIRELI, estabelecida na (o) RUA DONA MARIA DA CONCEICAO, 261 bairro JARDIM INDUSTRIAL, CONTAGEM, MG CEP: 32.215-130, requer a Vossa Senhoria o arquivamento do presente instrumento e declara, sob as penas da Lei, que se enquadra na condição de MICROEMPRESA, nos termos da Lei Complementar nº 123, de 14/12/2006, e que não se enquadra em qualquer das hipóteses de exclusão relacionadas no § 4º do art. 3º da mencionada lei.

CONTAGEM - MG, 23 DE MARÇO DE 2017.

WAGNER CRISTIANO DE MATOS : Titular/Administrador

MÓDULO INTEGRADOR: J173355376546 MG78066467



Junta Comercial do Estado de Minas Gerais

Certifico registro sob o nº 31600423129 em 10/04/2017 da Empresa LMC MEDICAO E CONTROLE EIRELI, Nire 31600423129 e protocolo 171863500 - 07/04/2017. Autenticação: 66FDA442AB48C114961719F94863C438B3C27B. Marinely de Paula Bomfim - Secretária-Geral. Para validar este documento, acesse www.jucemg.mg.gov.br e informe nº do protocolo 17/186.350-0 e o código de segurança ZCqH Esta cópia foi autenticada digitalmente e assinada em 10/04/2017 por Marinely de Paula Bomfim – Secretária-Geral.



JUNTA COMERCIAL DO ESTADO DE MINAS GERAIS

Registro Digital

ENQUADRAMENTO

Identificação do Processo		
Número do Protocolo	Número do Processo Módulo Integrador	Data
17/186.350-0	J173355376546	31/03/2017

Identificação do(s) Assinante(s)	
CPF	Nome
011.658.046-11	WAGNER CRISTIANO DE MATOS

Junta Comercial do Estado de Minas Gerais





TERMO DE AUTENTICAÇÃO - REGISTRO DIGITAL

Certifico que o ato, assinado digitalmente, da empresa LMC MEDICAO E CONTROLE EIRELI, de nire 3160042312-9 e protocolado sob o número 17/186.350-0 em 07/04/2017, encontra-se registrado na Jucemg sob o número 31600423129, em 10/04/2017. O ato foi deferido digitalmente pelo examinador Marcio Antônio Honório.

Assina o registro, mediante certificado digital, a Secretária-Geral, Marinely de Paula Bomfim. Para sua validação, deverá ser acessado o sitio eletrônico do Portal de Serviços / Validar Documentos (<http://portalservicos.jucemg.mg.gov.br/Portal/pages/imagemProcesso/viaUnica.jsf>) e informar o número de protocolo e chave de segurança.

Capa de Processo

Assinante(s)	
CPF	Nome
011.658.046-11	WAGNER CRISTIANO DE MATOS

Documento Principal

Assinante(s)	
CPF	Nome
011.658.046-11	WAGNER CRISTIANO DE MATOS

ENQUADRAMENTO

Assinante(s)	
CPF	Nome
011.658.046-11	WAGNER CRISTIANO DE MATOS

Termo de Autenticação

Assinante(s)	
CPF	Nome
011.731.336-07	MARCIO ANTONIO HONORIO
873.638.956-00	MARINELY DE PAULA BOMFIM

Belo Horizonte. Segunda-feira, 10 de Abril de 2017

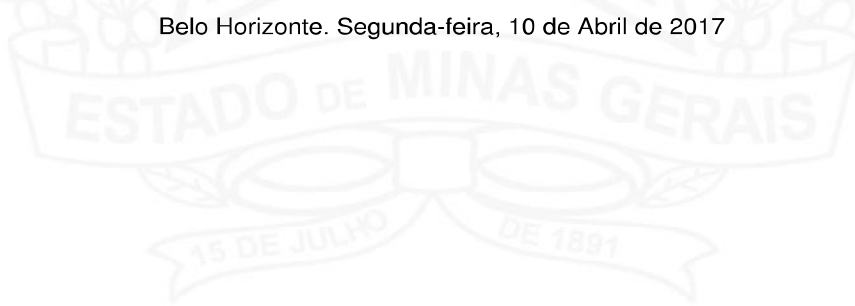

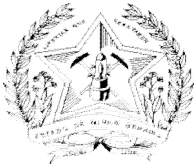

JUNTA COMERCIAL DO ESTADO DE MINAS GERAIS

Registro Digital

O ato foi deferido e assinado digitalmente por :

Identificação do(s) Assinante(s)	
CPF	Nome
011.731.336-07	MARCIO ANTONIO HONORIO
873.638.956-00	MARINELY DE PAULA BOMFIM
011.731.336-07	MARCIO ANTONIO HONORIO
873.638.956-00	MARINELY DE PAULA BOMFIM

Junta Comercial do Estado de Minas Gerais

Belo Horizonte. Segunda-feira, 10 de Abril de 2017



Junta Comercial do Estado de Minas Gerais

Certifico registro sob o nº 31600423129 em 10/04/2017 da Empresa LMC MEDICAO E CONTROLE EIRELI, Nire 31600423129 e protocolo 171863500 - 07/04/2017. Autenticação: 66FDA442AB48C114961719F94863C438B3C27B. Marinely de Paula Bomfim - Secretária-Geral. Para validar este documento, acesse www.jucemg.mg.gov.br e informe nº do protocolo 17/186.350-0 e o código de segurança ZCqH Esta cópia foi autenticada digitalmente e assinada em 10/04/2017 por Marinely de Paula Bomfim – Secretária-Geral.

MARINELY DE PAULA BOMFIM
SECRETÁRIA-GERAL



REPÚBLICA FEDERATIVA DO BRASIL

CADASTRO NACIONAL DA PESSOA JURÍDICA

NÚMERO DE INSCRIÇÃO 27.498.289/0001-77 MATRIZ	COMPROVANTE DE INSCRIÇÃO E DE SITUAÇÃO CADASTRAL	DATA DE ABERTURA 10/04/2017
NOME EMPRESARIAL LMC MEDICAO E CONTROLE EIRELI		
TÍTULO DO ESTABELECIMENTO (NOME DE FANTASIA) LMC MEDICAO	PORTE ME	
CÓDIGO E DESCRIÇÃO DA ATIVIDADE ECONÔMICA PRINCIPAL 33.12-1-02 - Manutenção e reparação de aparelhos e instrumentos de medida, teste e controle		
CÓDIGO E DESCRIÇÃO DAS ATIVIDADES ECONÔMICAS SECUNDÁRIAS 46.69-9-99 - Comércio atacadista de outras máquinas e equipamentos não especificados anteriormente; partes e peças 71.20-1-00 - Testes e análises técnicas 85.99-6-04 - Treinamento em desenvolvimento profissional e gerencial		
CÓDIGO E DESCRIÇÃO DA NATUREZA JURÍDICA 230-5 - Empresa Individual de Responsabilidade Limitada (de Natureza Empresári		
LOGRADOURO R DONA MARIA DA CONCEICAO	NÚMERO 261	COMPLEMENTO *****
CEP 32.215-130	BAIRRO/DISTRITO JARDIM INDUSTRIAL	MUNICÍPIO CONTAGEM
UF MG	ENDEREÇO ELETRÔNICO WAGNER@MEDICAOCONTAGEM.COM.BR	
TELEFONE (31) 9826-9520		ENTE FEDERATIVO RESPONSÁVEL (EFR) *****
SITUAÇÃO CADASTRAL ATIVA	DATA DA SITUAÇÃO CADASTRAL 10/04/2017	
MOTIVO DE SITUAÇÃO CADASTRAL		
SITUAÇÃO ESPECIAL *****	DATA DA SITUAÇÃO ESPECIAL *****	

Aprovado pela Instrução Normativa RFB nº 1.863, de 27 de dezembro de 2018.

Emitido no dia **22/03/2021** às **11:17:47** (data e hora de Brasília).

Página: **1/1**

LMC MEDICAO
E CONTROLE
EIRELI:2749828
9000177

Assinado de forma
digital por LMC
MEDICAO E CONTROLE
EIRELI:27498289000177
Dados: 2022.03.31
15:07:12 -03'00'



Secretaria da Micro e Pequena Empresa da Presidência da República
Secretaria de Racionalização e Simplificação
Departamento de Registro Empresarial e Integração
Secretaria de Estado de Desenvolvimento Econômico de Minas Gerais

Nº DO PROTOCOLO (Uso da Junta Comercial)

NIRE (da sede ou filial, quando a sede for em outra UF)

Código da Natureza Jurídica

2305

Nº de Matrícula do Agente Auxiliar do Comércio

1 - REQUERIMENTO

ILMO(A). SR.(A) PRESIDENTE DA JUNTA COMERCIAL DO ESTADO DE MINAS GERAIS

Nome: **LMC MEDICAO E CONTROLE EIRELI**
(da Empresa ou do Agente Auxiliar do Comércio)

Nº FCN/REMP



J173355376546

requer a V.Sª o deferimento do seguinte ato:

Nº DE VIAS	CÓDIGO DO ATO	CÓDIGO DO EVENTO	QTDE	DESCRIÇÃO DO ATO / EVENTO
------------	---------------	------------------	------	---------------------------

1	091			ATO CONSTITUTIVO - EIRELI
		315	1	ENQUADRAMENTO DE MICROEMPRESA

CONTAGEM

Local

5 Abril 2017

Data

Representante Legal da Empresa / Agente Auxiliar do Comércio:

Nome: _____

Assinatura: _____

Telefone de Contato: _____

2 - USO DA JUNTA COMERCIAL

DECISÃO SINGULAR

DECISÃO COLEGIADA

Nome(s) Empresarial(ais) igual(ais) ou semelhante(s):

SIM

SIM

NÃO

_____/_____/_____
Data

Responsável

NÃO

_____/_____/_____
Data

Responsável

Processo em Ordem À decisão

_____/_____/_____
Data

Responsável

DECISÃO SINGULAR

Processo em vigência. (Vide despacho em folha anexa)

2ª Exigência

3ª Exigência

4ª Exigência

5ª Exigência

Processo deferido. Publique-se e archive-se.

Processo indeferido. Publique-se.

_____/_____/_____
Data

Responsável

DECISÃO COLEGIADA

Processo em vigência. (Vide despacho em folha anexa)

2ª Exigência

3ª Exigência

4ª Exigência

5ª Exigência

Processo deferido. Publique-se e archive-se.

Processo indeferido. Publique-se.

_____/_____/_____
Data

Vogal

Vogal

Vogal

Presidente da _____ Turma

OBSERVAÇÕES

LMC MEDICAO Assinado de forma digital por LMC MEDICAO E CONTROLE EIRELI:274982 EIRELI:274982829000177 Dados: 2022.03.31 15:07:24 -03'00'



Junta Comercial do Estado de Minas Gerais

Certifico registro sob o nº 31600423129 em 10/04/2017 da Empresa LMC MEDICAO E CONTROLE EIRELI, Nire 31600423129 e protocolo 171863500 - 07/04/2017. Autenticação: 66FDA442AB48C114961719F94863C438B3C27B. Marinely de Paula Bomfim - Secretária-Geral. Para validar este documento, acesse www.jucemg.mg.gov.br e informe nº do protocolo 17/186.350-0 e o código de segurança ZCqH Esta cópia foi autenticada digitalmente e assinada em 10/04/2017 por Marinely de Paula Bomfim – Secretária-Geral.





JUNTA COMERCIAL DO ESTADO DE MINAS GERAIS

Registro Digital

Capa de Processo

Identificação do Processo		
Número do Protocolo	Número do Processo Módulo Integrador	Data
17/186.350-0	J173355376546	31/03/2017

Identificação do(s) Assinante(s)	
CPF	Nome
011.658.046-11	WAGNER CRISTIANO DE MATOS

Junta Comercial do Estado de Minas Gerais



LMC MEDICAO Assinado de forma
E CONTROLE digital por LMC
MEDICAO E CONTROLE
EIRELI:2749828
9000177 Dados: 2022.03.31
15:07:34 -03'00'

Página 1 de 1



Junta Comercial do Estado de Minas Gerais

Certifico registro sob o nº 31600423129 em 10/04/2017 da Empresa LMC MEDICAO E CONTROLE EIRELI, Nire 31600423129 e protocolo 171863500 - 07/04/2017. Autenticação: 66FDA442AB48C114961719F94863C438B3C27B. Marinely de Paula Bomfim - Secretária-Geral. Para validar este documento, acesse www.jucemg.mg.gov.br e informe nº do protocolo 17/186.350-0 e o código de segurança ZCqH Esta cópia foi autenticada digitalmente e assinada em 10/04/2017 por Marinely de Paula Bomfim – Secretária-Geral.

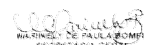

pág. 2/9

ATO DE CONSTITUIÇÃO DE LMC MEDICAO E CONTROLE EIRELI

WAGNER CRISTIANO DE MATOS, nacionalidade BRASILEIRA, TECNOLOGO EM NORMALIZAÇÃO E QUALIDADE INDUSTRIAL, Casado, regime de bens Comunhao Parcial, nº do CPF 011.658.046-11, documento de identidade MG-6.806.444, SSP, MG, com domicílio / residência a RUA JOSE MARCOS FELICIO, SN, bairro / distrito JARDIM DOS COMERCARIOS (VENDA NOVA), município BELO HORIZONTE - MINAS GERAIS, CEP 31.640-322 resolve constituir uma Empresa Individual de Responsabilidade Limitada - EIRELI, mediante as seguintes cláusulas:

Cláusula Primeira - A empresa adotará o nome empresarial de LMC MEDICAO E CONTROLE EIRELI.

Cláusula Segunda - O objeto será MANUTENCAO E REPARACAO DE APARELHOS E INSTRUMENTOS DE MEDIDA, TESTES E ANALISE TECNICAS, PRESTACAO DE SERVICOS DE CALIBRACAO DE APARELHOS, CURSOS E TREINAMENTOS NA AREA DE METROLOGIA E COMERCIALIZACAO DE INSTRUMENTOS DE MEDICAO E SUAS PECAS/COMPONENTES TAIS COMO - MEDIDORES DE PRESSAO, CALIBRADORES, INSTRUMENTOS GERAIS DE MEDICAO DIMENSIONAL/ELETRICO E SIMILARES.

Cláusula Terceira - A sede da empresa é na RUA DONA MARIA DA CONCEICAO, número 261, bairro / distrito JARDIM INDUSTRIAL, município CONTAGEM - MG, CEP 32.215-130.

Cláusula Quarta - A empresa iniciará suas atividades em 23/03/2017 e seu prazo de duração é indeterminado.

Cláusula Quinta - O capital é R\$ 93.700,00 (NOVENTA e TRÊS MIL e SETECENTOS reais), totalmente integralizado neste ato em moeda corrente do País.

Cláusula Sexta - A administração da empresa caberá ao seu titular já qualificado acima, com os poderes e atribuições de representação ativa e passiva, judicial e extrajudicial, podendo praticar todos os atos compreendidos no objeto.

Cláusula Sétima - Ao término de cada exercício social, em 31 de dezembro, proceder-se-á a elaboração do inventário, do balanço patrimonial e do balanço de resultado econômico.

Cláusula Oitava - A empresa poderá a qualquer tempo, abrir ou fechar filial ou outra dependência, mediante ato de alteração do ato constitutivo.

Cláusula Nona - O(s) Administrador(es) declara(m), sob as penas da lei, de que não está(ão) impedido(s) de exercer a administração da empresa, por lei especial, ou em virtude de condenação criminal, ou por se encontrar(em) sob os efeitos dela, a pena que vede, ainda que temporariamente, o acesso a cargos públicos; ou por crime falimentar, de prevaricação, peita ou suborno, concussão, peculato, ou contra a economia popular, contra o sistema financeiro nacional, contra normas de defesa da concorrência, contra as relações de consumo, fé pública, ou a propriedade.

Cláusula Décima - O titular da empresa declara, sob as penas da lei, que não figura como titular de nenhuma outra empresa individual de responsabilidade limitada.

MÓDULO INTEGRADOR: 11

J173355376546



MG78066467

LMC MEDICAO Assinado de forma
E CONTROLE digital por LMC
MEDICAO E CONTROLE
EIRELI:2749828 EIRELI:27498289000177
9000177 Dados: 2022.03.31
15:07:46 -03'00'

1/2



Junta Comercial do Estado de Minas Gerais

Certifico registro sob o nº 31600423129 em 10/04/2017 da Empresa LMC MEDICAO E CONTROLE EIRELI, Nire 31600423129 e protocolo 171863500 - 07/04/2017. Autenticação: 66FDA442AB48C114961719F94863C438B3C27B. Marinely de Paula Bomfim - Secretária-Geral. Para validar este documento, acesse www.jucemg.mg.gov.br e informe nº do protocolo 17/186.350-0 e o código de segurança ZCqH Esta cópia foi autenticada digitalmente e assinada em 10/04/2017 por Marinely de Paula Bomfim – Secretária-Geral.

MARINELY DE PAULA BOMFIM
SECRETARIA GERAL

pág. 3/9

ATO DE CONSTITUIÇÃO DE LMC MEDICAO E CONTROLE EIRELI

Cláusula Décima Primeira - Fica eleito o foro de CONTAGEM para o exercício e o cumprimento dos direitos e obrigações resultantes deste ato de constituição.

CONTAGEM, 23 de Março de 2017.

WAGNER CRISTIANO
DE
MATOS:01165804611

Assinado de forma digital
por WAGNER CRISTIANO
DE MATOS:01165804611
Dados: 2022.03.31
15:07:58 -03'00'

WAGNER CRISTIANO DE MATOS
Titular/Administrador

LMC MEDICAO
E CONTROLE
EIRELI:274982
89000177

Assinado de forma
digital por LMC
MEDICAO E CONTROLE
EIRELI:27498289000177
Dados: 2022.03.31
15:08:10 -03'00'

MÓDULO INTEGRADOR: 11

J173355376546



MG78066467

2/2



Junta Comercial do Estado de Minas Gerais

Certifico registro sob o nº 31600423129 em 10/04/2017 da Empresa LMC MEDICAO E CONTROLE EIRELI, Nire 31600423129 e protocolo 171863500 - 07/04/2017. Autenticação: 66FDA442AB48C114961719F94863C438B3C27B. Marinely de Paula Bomfim - Secretária-Geral. Para validar este documento, acesse www.jucemg.mg.gov.br e informe nº do protocolo 17/186.350-0 e o código de segurança ZCqH Esta cópia foi autenticada digitalmente e assinada em 10/04/2017 por Marinely de Paula Bomfim – Secretária-Geral.

MARINELY DE PAULA BOMFIM
SECRETARIA GERAL

pág. 4/9



JUNTA COMERCIAL DO ESTADO DE MINAS GERAIS

Registro Digital

Documento Principal

Identificação do Processo		
Número do Protocolo	Número do Processo Módulo Integrador	Data
17/186.350-0	J173355376546	31/03/2017

Identificação do(s) Assinante(s)	
CPF	Nome
011.658.046-11	WAGNER CRISTIANO DE MATOS

Junta Comercial do Estado de Minas Gerais



Assinado de forma digital
por LMC MEDICAO E
CONTROLE
EIRELI:27498289000177
Dados: 2022.03.31
15:08:24 -03'00'

Página 1 de 1



Junta Comercial do Estado de Minas Gerais

Certifico registro sob o nº 31600423129 em 10/04/2017 da Empresa LMC MEDICAO E CONTROLE EIRELI, Nire 31600423129 e protocolo 171863500 - 07/04/2017. Autenticação: 66FDA442AB48C114961719F94863C438B3C27B. Marinely de Paula Bomfim - Secretária-Geral. Para validar este documento, acesse www.jucemg.mg.gov.br e informe nº do protocolo 17/186.350-0 e o código de segurança ZCqH Esta cópia foi autenticada digitalmente e assinada em 10/04/2017 por Marinely de Paula Bomfim – Secretária-Geral.

MARINELY DE PAULA BOMFIM
SECRETÁRIA-GERAL

pág. 5/9

315 - ENQUADRAMENTO DE MICROEMPRESA

Ilmo(a). Sr(a). Presidente da Junta Comercial do Estado de Minas Gerais

A Empresa LMC MEDICAO E CONTROLE EIRELI, estabelecida na (o) RUA DONA MARIA DA CONCEICAO, 261 bairro JARDIM INDUSTRIAL, CONTAGEM, MG CEP: 32.215-130, requer a Vossa Senhoria o arquivamento do presente instrumento e declara, sob as penas da Lei, que se enquadra na condição de MICROEMPRESA, nos termos da Lei Complementar nº 123, de 14/12/2006, e que não se enquadra em qualquer das hipóteses de exclusão relacionadas no § 4º do art. 3º da mencionada lei.

CONTAGEM - MG, 23 DE MARÇO DE 2017.

WAGNER CRISTIANO DE
MATOS:01165804611

Assinado de forma digital por
WAGNER CRISTIANO DE
MATOS:01165804611
Dados: 2022.03.31 15:08:48
-03'00"

WAGNER CRISTIANO DE MATOS : Titular/Administrador

LMC MEDICAO
E CONTROLE
EIRELI:2749828
9000177

Assinado de forma
digital por LMC
MEDICAO E CONTROLE
EIRELI:27498289000177
Dados: 2022.03.31
15:08:35 -03'00"

MÓDULO INTEGRADOR: J173355376546 MG78066467



Junta Comercial do Estado de Minas Gerais

Certifico registro sob o nº 31600423129 em 10/04/2017 da Empresa LMC MEDICAO E CONTROLE EIRELI, Nire 31600423129 e protocolo 171863500 - 07/04/2017. Autenticação: 66FDA442AB48C114961719F94863C438B3C27B. Marinely de Paula Bomfim - Secretária-Geral. Para validar este documento, acesse www.jucemg.mg.gov.br e informe nº do protocolo 17/186.350-0 e o código de segurança ZCqH Esta cópia foi autenticada digitalmente e assinada em 10/04/2017 por Marinely de Paula Bomfim – Secretária-Geral.

MARINELY DE PAULA BOMFIM
SECRETÁRIA-GERAL



JUNTA COMERCIAL DO ESTADO DE MINAS GERAIS

Registro Digital

ENQUADRAMENTO

Identificação do Processo		
Número do Protocolo	Número do Processo Módulo Integrador	Data
17/186.350-0	J173355376546	31/03/2017

Identificação do(s) Assinante(s)	
CPF	Nome
011.658.046-11	WAGNER CRISTIANO DE MATOS

Junta Comercial do Estado de Minas Gerais



Página 1 de 1

LMC MEDICAO E
CONTROLE
EIRELI:27498289
000177

Assinado de forma digital
por LMC MEDICAO E
CONTROLE
EIRELI:27498289000177
Dados: 2022.03.31
15:09:07 -03'00'



Junta Comercial do Estado de Minas Gerais

Certifico registro sob o nº 31600423129 em 10/04/2017 da Empresa LMC MEDICAO E CONTROLE EIRELI, Nire 31600423129 e protocolo 171863500 - 07/04/2017. Autenticação: 66FDA442AB48C114961719F94863C438B3C27B. Marinely de Paula Bomfim - Secretária-Geral. Para validar este documento, acesse www.jucemg.mg.gov.br e informe nº do protocolo 17/186.350-0 e o código de segurança ZCqH Esta cópia foi autenticada digitalmente e assinada em 10/04/2017 por Marinely de Paula Bomfim – Secretária-Geral.

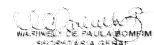

pág. 7/9



TERMO DE AUTENTICAÇÃO - REGISTRO DIGITAL

Certifico que o ato, assinado digitalmente, da empresa LMC MEDICAO E CONTROLE EIRELI, de nire 3160042312-9 e protocolado sob o número 17/186.350-0 em 07/04/2017, encontra-se registrado na Jucemg sob o número 31600423129, em 10/04/2017. O ato foi deferido digitalmente pelo examinador Marcio Antônio Honório.

Assina o registro, mediante certificado digital, a Secretária-Geral, Marinely de Paula Bomfim. Para sua validação, deverá ser acessado o sitio eletrônico do Portal de Serviços / Validar Documentos (<http://portalservicos.jucemg.mg.gov.br/Portal/pages/imagemProcesso/viaUnica.jsf>) e informar o número de protocolo e chave de segurança.

Capa de Processo

Assinante(s)	
CPF	Nome
011.658.046-11	WAGNER CRISTIANO DE MATOS

Documento Principal

Assinante(s)	
CPF	Nome
011.658.046-11	WAGNER CRISTIANO DE MATOS

ENQUADRAMENTO

Assinante(s)	
CPF	Nome
011.658.046-11	WAGNER CRISTIANO DE MATOS

Termo de Autenticação

Assinante(s)	
CPF	Nome
011.731.336-07	MARCIO ANTONIO HONORIO
873.638.956-00	MARINELY DE PAULA BOMFIM

Belo Horizonte. Segunda-feira, 10 de Abril de 2017

Marinely de Paula Bomfim: 873.638.956-00

Página 1 de 1



Junta Comercial do Estado de Minas Gerais

Certifico registro sob o nº 31600423129 em 10/04/2017 da Empresa LMC MEDICAO E CONTROLE EIRELI, Nire 31600423129 e protocolo 171863500 - 07/04/2017. Autenticação: 66FDA442AB48C114961719F94863C438B3C27B. Marinely de Paula Bomfim - Secretária-Geral. Para validar este documento, acesse www.jucemg.mg.gov.br e informe nº do protocolo 17/186.350-0 e o código de segurança ZCqH Esta cópia foi autenticada digitalmente e assinada em 10/04/2017 por Marinely de Paula Bomfim – Secretária-Geral.

LMC MEDICAO E CONTROLE
Assinado de forma digital por LMC MEDICAO E CONTROLE
EIRELI:2749828900177
00177
Dados: 2022.03.31 15:09:23 -03'00'

MARINELY DE PAULA BOMFIM
SECRETÁRIA-GERAL

pág. 8/9



JUNTA COMERCIAL DO ESTADO DE MINAS GERAIS

Registro Digital

O ato foi deferido e assinado digitalmente por :

Identificação do(s) Assinante(s)	
CPF	Nome
011.731.336-07	MARCIO ANTONIO HONORIO
873.638.956-00	MARINELY DE PAULA BOMFIM
011.731.336-07	MARCIO ANTONIO HONORIO
873.638.956-00	MARINELY DE PAULA BOMFIM

Junta Comercial do Estado de Minas Gerais



Belo Horizonte. Segunda-feira, 10 de Abril de 2017

LMC MEDICAO E CONTROL
 EIRELI:274982890
 00177

Assinado de forma digital por LMC MEDICAO E CONTROL
 EIRELI:27498289000177
 Dados: 2022.03.31 15:09:37 -03'00'



Junta Comercial do Estado de Minas Gerais

Certifico registro sob o nº 31600423129 em 10/04/2017 da Empresa LMC MEDICAO E CONTROLE EIRELI, Nire 31600423129 e protocolo 171863500 - 07/04/2017. Autenticação: 66FDA442AB48C114961719F94863C438B3C27B. Marinely de Paula Bomfim - Secretária-Geral. Para validar este documento, acesse www.jucemg.mg.gov.br e informe nº do protocolo 17/186.350-0 e o código de segurança ZCqH Esta cópia foi autenticada digitalmente e assinada em 10/04/2017 por Marinely de Paula Bomfim – Secretária-Geral.

MARINELY DE PAULA BOMFIM
 SECRETARIA-GERAL



Ministério da Economia
Secretaria de Governo Digital
Departamento Nacional de Registro Empresarial e Integração
Secretaria de Estado de Fazenda de Minas Gerais

Nº DO PROTOCOLO (Uso da Junta Comercial)

NIRE (da sede ou filial, quando a sede for em outra UF)

31600423129

Código da Natureza Jurídica

2305

Nº de Matrícula do Agente Auxiliar do Comércio

1 - REQUERIMENTO

ILMO(A). SR.(A) PRESIDENTE DA Junta Comercial do Estado de Minas Gerais

Nome: LMC MEDICAO E CONTROLE EIRELI - ME
(da Empresa ou do Agente Auxiliar do Comércio)

Nº FCN/REMP



MGN2283594361

requer a V.Sª o deferimento do seguinte ato:

Nº DE VIAS	CÓDIGO DO ATO	CÓDIGO DO EVENTO	QTDE	DESCRIÇÃO DO ATO / EVENTO
1	307			REENQUADRAMENTO DE ME COMO EPP

CONTAGEM
Local

24 AGOSTO 2022
Data

Representante Legal da Empresa / Agente Auxiliar do Comércio:

Nome: _____

Assinatura: _____

Telefone de Contato: _____

2 - USO DA JUNTA COMERCIAL

DECISÃO SINGULAR

DECISÃO COLEGIADA

Nome(s) Empresarial(ais) igual(ais) ou semelhante(s):

SIM

SIM

Processo em Ordem À decisão

_____/_____/_____
Data

NÃO ____/____/_____
Data

Responsável

NÃO ____/____/_____
Data

Responsável

Responsável

DECISÃO SINGULAR

- Processo em exigência. (Vide despacho em folha anexa)
 Processo deferido. Publique-se e archive-se.
 Processo indeferido. Publique-se.

2ª Exigência

3ª Exigência

4ª Exigência

5ª Exigência

_____/_____/_____
Data

Responsável

DECISÃO COLEGIADA

- Processo em exigência. (Vide despacho em folha anexa)
 Processo deferido. Publique-se e archive-se.
 Processo indeferido. Publique-se.

2ª Exigência

3ª Exigência

4ª Exigência

5ª Exigência

_____/_____/_____
Data

Vogal

Vogal

Vogal

Presidente da _____ Turma

OBSERVAÇÕES



Junta Comercial do Estado de Minas Gerais

Certifico o registro sob o nº 9554860 em 29/08/2022 da Empresa LMC MEDICAO E CONTROLE EIRELI - ME, Nire 31600423129 e protocolo 224377299 - 25/08/2022. Autenticação: D3D243A49E8C6C26F0644478877C18A6127923FB. Marinely de Paula Bomfim - Secretária-Geral. Para validar este documento, acesse <http://www.jucemg.mg.gov.br> e informe nº do protocolo C231002115821 e o código de segurança uWHH Esta cópia foi autenticada digitalmente e assinada em 07/06/2023 por Marinely de Paula Bomfim Secretária-Geral.

MARINELY DE PAULA BOMFIM
SECRETÁRIA GERAL



JUNTA COMERCIAL DO ESTADO DE MINAS GERAIS

Registro Digital

Capa de Processo

Identificação do Processo		
Número do Protocolo	Número do Processo Módulo Integrador	Data
22/437.729-9	MGN2283594361	24/08/2022

Identificação do(s) Assinante(s)	
CPF	Nome
011.658.046-11	WAGNER CRISTIANO DE MATOS

Junta Comercial do Estado de Minas Gerais



Ministério do Desenvolvimento, Indústria e Comércio Exterior.
Secretaria de Racionalização e Simplificação
Departamento de Registro Empresarial e Integração
JUNTA COMERCIAL DO ESTADO DE MINAS GERAIS

DECLARAÇÃO DE REENQUADRAMENTO DE ME PARA EPP

Ilmo. Sr. Presidente, da Junta Comercial DO ESTADO DE MINAS GERAIS

O titular Wagner Cristiano de Matos, brasileiro, tecnólogo em normalização e qualidade industrial, casado no regime comunhão parcial de bens, portador da identidade MG - 6.806.444, expedida pela SSP/MG e do CPF 011.658.046-11, residente e domiciliado na rua José Marcos Felício, SN, bairro Jardim dos Comerciaros (Venda Nova), Belo Horizonte/MG, CEP 31.640.322, sócio/administrador da empresa **LMC MEDIAÇÃO E CONTROLE EIRELI**, com ato constitutivo registrado na Junta Comercial em 10/04/2017, NIRE: 31600423129, CNPJ: 27.498.289/0001-77, estabelecida na Dona Maria da Conceição, nº 261, bairro Jardim Industrial, Contagem/MG, CEP: 32.215-130, vem requer a Vossa Senhoria o arquivamento do presente instrumento e declara, sob as penas da lei, que se enquadra na condição de EMPRESA DE PEQUENO PORTE, nos termos da Lei Complementar nº 123, de 14/12/2006.

Código do ato: **307**

Descrição do Ato: **REENQUADRAMENTO DE MICROEMPRESA PARA EMPRESA DE PEQUENO PORTE**

Contagem, 24 de agosto de 2022.

WAGNER CRISTIANO DE MATOS - QUE ASSINA DIGITALMENTE O PRESENTE INSTRUMENTO.

Para uso exclusivo da Junta Comercial:

DEFERIDO EM ____ / ____ / ____.

Etiqueta de registro



Junta Comercial do Estado de Minas Gerais

Certifico o registro sob o nº 9554860 em 29/08/2022 da Empresa LMC MEDICAO E CONTROLE EIRELI - ME, Nire 31600423129 e protocolo 224377299 - 25/08/2022. Autenticação: D3D243A49E8C6C26F0644478877C18A6127923FB. Marinely de Paula Bomfim - Secretária-Geral. Para validar este documento, acesse <http://www.jucemg.mg.gov.br> e informe nº do protocolo C231002115821 e o código de segurança uWHH Esta cópia foi autenticada digitalmente e assinada em 07/06/2023 por Marinely de Paula Bomfim Secretária-Geral.

MARINELY DE PAULA BOMFIM
SECRETÁRIA-GERAL



JUNTA COMERCIAL DO ESTADO DE MINAS GERAIS

Registro Digital

Documento Principal

Identificação do Processo		
Número do Protocolo	Número do Processo Módulo Integrador	Data
22/437.729-9	MGN2283594361	24/08/2022

Identificação do(s) Assinante(s)	
CPF	Nome
011.658.046-11	WAGNER CRISTIANO DE MATOS

Junta Comercial do Estado de Minas Gerais



Página 1 de 1



Junta Comercial do Estado de Minas Gerais

Certifico o registro sob o nº 9554860 em 29/08/2022 da Empresa LMC MEDICAO E CONTROLE EIRELI - ME, Nire 31600423129 e protocolo 224377299 - 25/08/2022. Autenticação: D3D243A49E8C6C26F0644478877C18A6127923FB. Marinely de Paula Bomfim - Secretária-Geral. Para validar este documento, acesse <http://www.jucemg.mg.gov.br> e informe nº do protocolo C231002115821 e o código de segurança uWHH Esta cópia foi autenticada digitalmente e assinada em 07/06/2023 por Marinely de Paula Bomfim Secretária-Geral.

MARINELY DE PAULA BOMFIM
SECRETÁRIA-GERAL

pág. 4/6



TERMO DE AUTENTICAÇÃO - REGISTRO DIGITAL

Certifico que o ato, assinado digitalmente, da empresa LMC MEDICAO E CONTROLE EIRELI - ME, de NIRE 3160042312-9 e protocolado sob o número 22/437.729-9 em 25/08/2022, encontra-se registrado na Junta Comercial sob o número 9554860, em 29/08/2022. O ato foi deferido eletronicamente pelo examinador Cleber Antonio Vieira Costa.

Certifica o registro, a Secretária-Geral, Marinely de Paula Bomfim. Para sua validação, deverá ser acessado o sítio eletrônico do Portal de Serviços / Validar Documentos (<https://portalservicos.jucemg.mg.gov.br/Portal/pages/imagemProcesso/viaUnica.jsf>) e informar o número de protocolo e chave de segurança.

Capa de Processo

Assinante(s)	
CPF	Nome
011.658.046-11	WAGNER CRISTIANO DE MATOS

Documento Principal

Assinante(s)	
CPF	Nome
011.658.046-11	WAGNER CRISTIANO DE MATOS

Belo Horizonte, segunda-feira, 29 de agosto de 2022



Documento assinado eletronicamente por Cleber Antonio Vieira Costa, Servidor(a) Público(a), em 29/08/2022, às 15:44 conforme horário oficial de Brasília.



A autenticidade desse documento pode ser conferida no [portal de serviços da jucemg](http://www.jucemg.mg.gov.br) informando o número do protocolo 22/437.729-9.





JUNTA COMERCIAL DO ESTADO DE MINAS GERAIS

Registro Digital

O ato foi deferido e assinado digitalmente por :

Identificação do(s) Assinante(s)	
CPF	Nome
873.638.956-00	MARINELY DE PAULA BOMFIM

Junta Comercial do Estado de Minas Gerais



Belo Horizonte. segunda-feira, 29 de agosto de 2022



Junta Comercial do Estado de Minas Gerais

Certifico o registro sob o nº 9554860 em 29/08/2022 da Empresa LMC MEDICAO E CONTROLE EIRELI - ME, Nire 31600423129 e protocolo 224377299 - 25/08/2022. Autenticação: D3D243A49E8C6C26F0644478877C18A6127923FB. Marinely de Paula Bomfim - Secretária-Geral. Para validar este documento, acesse <http://www.jucemg.mg.gov.br> e informe nº do protocolo C231002115821 e o código de segurança uWHH Esta cópia foi autenticada digitalmente e assinada em 07/06/2023 por Marinely de Paula Bomfim Secretária-Geral.

MARINELY DE PAULA BOMFIM
SECRETÁRIA-GERAL



Carteira de Identidade Profissional - CFT
Lei nº 13.639, de 26 de MARÇO de 2018

CRT MG

Conselho Federal dos Técnicos Industriais

 República Federativa do Brasil
Serviço Público Federal
Conselho Federal dos Técnicos Industriais
Conselho Regional dos Técnicos Industriais

CRT MG

2024

Nome
WAGNER CRISTIANO DE MATOS

Data de Registro
27/04/2023

Título Profissional
TÉCNICO EM MECÂNICA

Registro Nacional
01165804611

Data de Emissão
12/04/2024



Expedido de acordo com o estabelecido no artigo 26 da Lei 13.639/2018
Válido em todo Território Nacional

Assinatura do Profissional

 República Federativa do Brasil
Serviço Público Federal
Conselho Federal dos Técnicos Industriais
Conselho Regional dos Técnicos Industriais

CRT MG

Carteira de Identidade Profissional

Filiação
MARIA AMELIA DE MATOS
JOSE EUFLOZINO DE MATOS

CPF
011.658.046-11

Doc. de Identidade
6806444

Nascimento
24/07/1979

Nacionalidade
BRASILEIRA

Naturalidade
BELO HORIZONTE/MG



Expedido de acordo com o estabelecido no artigo 26 da Lei 13.639/2018
Válido em todo Território Nacional

Nilson da Silva Rocha
NILSON DA SILVA ROCHA

CARTEIRA DE IDENTIDADE COM FÉ PÚBLICA EM TODO TERRITÓRIO NACIONAL

Olá,

WAGNER CRISTIANO DE MATOS

R JOSE MARCOS FELICIO, 238
CEP: 31640-322 | JARDIM DOS COMERCIARIOS, BELO HORIZONTE/MG

TOTAL A PAGAR
*****R\$218,76

VENCIMENTO
27/12/2025

MATRÍCULA

0 011 395 725 4

IDENTIFICADOR

0 014 733 968 5

Copasa Online
Fale com a Copasa a qualquer hora
Agência Virtual e Webchat - copasa.com.br

Copasa mais próxima de você
AV VILARINHO 1900 - VENDA NOVA - BELO HORIZONTE
De 08:00 as 16:30

REFERÊNCIA DA CONTA

ESSA CONTA É DO MÊS DE:
DEZEMBRO/2025

Quando foi emitida?
30/12/2025

Data da apresentação
30/12/2025

Débitos anteriores

SEU CONSUMO EM LITROS



HIDRÔMETRO
Y24FA0370683

CONSUMO MESES ANTERIORES



SEU CONSUMO
15.000

HISTÓRICO DE CONSUMO

MÊS DE REFERÊNCIA	VOLUME FATURADO (LITROS)	DIAS ENTRE MEDIÇÕES	MÉDIA DIÁRIA (LITROS)
DEZEMBRO/2025	15.000	31	483
NOVEMBRO/2025	14.000	32	437
OUTUBRO/2025	17.000	31	548
SETEMBRO/2025	19.000	33	575
AGOSTO/2025	17.000	30	566
JULHO/2025	12.000	29	413
JUNHO/2025	15.000	31	483
MAIO/2025	17.000	31	548
ABRIL/2025	18.000	33	545
MARÇO/2025	14.000	28	500
FEVEREIRO/2025	12.000	30	400
JANEIRO/2025	18.000	29	620

Descrição dos serviços Lançamento	
ABASTECIMENTO DE AGUA	97,87
ESGOTO DINAMICO COM COLETA E TRATAMENTO - EDT	72,40
RELIGACAO TAMP.	30,68
MULTA P/ATRASO /MES 10/2025 FAT: 00125645232299	4,13
MULTA P/ATRASO /MES 09/2025 FAT: 00125573356612	4,96
ATUAL.MONETARIA	8,72

LEITURA ATUAL	05/12/2025	204
LEITURA ANTERIOR	04/11/2025	189
CONSUMO APURADO	15m³ (15.000 litros)	
CONSUMO = ATUAL - ANTERIOR		
PRÓXIMA LEITURA	07/01/2026	

UNIDADES ATENDIDAS

SERVIÇO	SOCIAL	RESIDENCIAL	COMERCIAL	INDUSTRIAL	PÚBLICA
Água		1			
Esgoto		1			

POUPE TEMPO. DÉBITO AUTOMÁTICO. MELHOR PARA VOCE.

TARIFAS

CALCULO RESIDENCIAL

FAIXA DE CONSUMO EM 1000 LITROS	CONSUMO DA FAIXA EM 1.000 LITROS	UNIDADES ATENDIDAS	VOLUME TOTAL	R\$1.000 LITROS ÁGUA	VALOR ÁGUA	R\$1.000 LITROS ESGOTO	VALOR ESGOTO	SUBTOTAL
FIXA	--	1	--	--	22,60	--	16,71	39,31
0 A 5	5,00000	1	5,00	2,34000	11,70	1,73000	8,65	20,35
5 A 10	5,00000	1	5,00	4,98700	24,94	3,69000	18,45	43,39
10 A 15	5,00000	1	5,00	7,72700	38,64	5,71800	28,59	67,23
SOMA	15,00000		15,00		97,88		72,40	170,28

INFORMAÇÕES SOBRE A QUALIDADE DA ÁGUA

PERÍODO	10/2025	Portaria de Consolidação: 5 Anexo XX do MS (Decreto 5440)				
NÚMERO DE AMOSTRAS	CLORO	COLIFORMES TOTAIS	COR	ESCHERICHIA COLI	FLUORETO	TURBIDEZ
MÍNIMO	364	364	364	364	0	364
ANALISADAS	369	369	367	369	0	369
FORA PADRÃO	0	5	2	0	0	1
DENTRO PADRÃO	369	364	365	369	0	368



TARIFA DE ESGOTO

A tarifa de serviços de esgotamento sanitário corresponde a um percentual do valor cobrado pelo consumo real de água do imóvel. Quer saber mais? Acesse o QR Code.

TRIBUTOS INCIDENTES SOBRE O FATURAMENTO: PIS/COFINS - VALOR: R\$ 11,24

Informações gerais

GANHE MAIS DE 2.000 REAIS EM CREDITOS COM A CONTA PREMIADA COPASA. PARTICIPE AGORA E TRANSFORME SUA CONTA EM PREMÍOS. ACESSE: WWW.CONTAPREMIADACOPASA.COM.BR

PAGAMENTO



Número da fatura
001.25.79065975-3

Cód. débito automático
0 011 395 725 4

MÊS / REF.
12/2025

VENCIMENTO
27/12/2025

TOTAL A PAGAR
*****R\$218,76

PAGUE COM PIX



8263000002-1 18760019100-6 12579065975-4 33106200582-1



ECONOMIZE

O meio ambiente e seu bolso vão agradecer.



MÉDIA POR USUÁRIO

Segundo a ONU cada pessoa necessita de 3,3 mil litros de água/mês, ou seja, 100 litros de água por dia para atender às necessidades de consumo e higiene.



CONSUMO CONSCIENTE

Você estabelece como rotina acompanhar a leitura do medidor.



DIMINUIÇÃO DO CONSUMO

Entre no site da Copasa e confira nossas dicas.



FUTURO DO PLANETA!

Garanta um futuro com água para as próximas gerações.



NOTA FISCAL / FATURA DE SERVIÇOS

ESSA CONTA É DO MÊS DE:
DEZEMBRO/2025

Quando foi emitida?
30/12/2025

Matrícula
0 011 395 725 4

Identificador
0 014 733 968 5

COMO FAÇO A LEITURA DO MEU CONSUMO DE ÁGUA?

1 **HIDRÔMETRO**
É o seu medidor de água

2 **NÚMEROS PRETOS**
Registram o consumo em m³ (metros cúbicos), sendo que 1m³ equivale a 1.000 litros de água

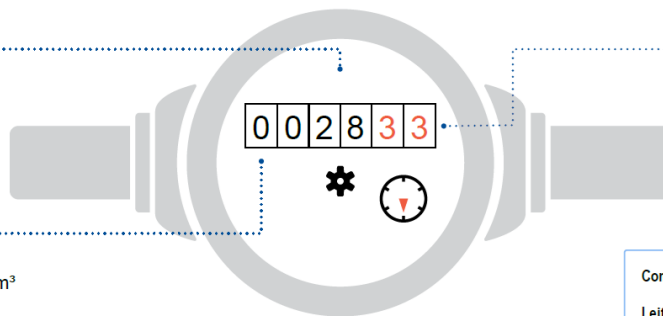

3 **NÚMEROS VERMELHOS**
Apontam os litros consumidos

Como calcular o consumo:

Leitura atual no medidor - Leitura anterior

Está na última fatura

ISSO É DA SUA CONTA

Se tiver dúvidas sobre a fatura, anote a sequência de números pretos que aparecem no hidrômetro. Procure a Copasa antes do vencimento da sua conta.

QUER SABER MAIS?

Dados sobre a qualidade da água, vazamentos, níveis das represas, dicas de uso racional da água, tarifa social e critérios para o benefício, acesse: www.copasa.com.br

INCENTIVAMOS A AUTOLEITURA

Cinco dias antes da data da leitura programada para o seu imóvel, acesse a Agência Virtual e informe os números em preto que aparecem no hidrômetro.

Autenticação

FALE COM A COPASA



App Copasa Digital
IOS e Android



Agência Virtual e Webchat
copasa.com.br



(31) 99770 7000



0800 0300 115

Ouvidoria Copasa

Se não gostou da solução apresentada no primeiro atendimento, sugerimos o contato com a nossa ouvidoria: 0800 031 0866 | copasa.com.br/ouvidoria

Ouvidoria ARSAE-MG: Se a manifestação não for resolvida no prazo informado pela Ouvidoria da Copasa, acione a Ouvidoria da ARSAE-MG com o número do protocolo: 0800 031 9293 | arsae.mg.gov/ouvidoria | WhatsApp (31) 3915 9293

AQUI TEM COPASA

Quer saber mais sobre a Copasa e sua conta? Acesse o QR CODE apontando a câmera do seu celular ou visite nosso site: www.copasa.com.br



GUIA DO CLIENTE

Um manual com informações importantes para que você possa utilizar nossos serviços de forma leve e tranquila. **Acesse o guia pelo QR Code.**



CADASTRO ATUALIZADO

Manter seu cadastro atualizado traz mais agilidade e segurança no seu atendimento. Além disso, você poderá receber informações sobre obras, campanhas e benefícios.

A CONTA NÃO CHEGOU?

Acesse nossos canais digitais e retire a 2ª via. Você também pode se cadastrar para receber sua conta por e-mail. **É mais agilidade e facilidade para você.**

PAGAMENTO RÁPIDO E FÁCIL

Pague sua conta com pix. Se preferir, você pode colocar a conta em débito automático. Acesse o site ou app do seu banco e informe o número da matrícula.

MANTENHA O PAGAMENTO EM DIA

Evite corte no fornecimento de água, cobrança de juros, multas, correção monetária e que seu CPF/CNPJ seja inscrito em órgãos de proteção ao crédito.



@aquitemcopasa



Conselho Regional de Engenharia e Agronomia de Minas Gerais

CERTIFICAMOS que o(a) profissional encontra-se registrado neste Conselho, nos termos da Lei 5.194/66, de 24/12/1966, conforme os dados abaixo. CERTIFICAMOS, ainda, face o estabelecimento nos artigos 68 e 69 da referida Lei, que o(a) interessado(a) não se encontra em débito com o CREA-MG.

Interessado(a)

Profissional: WAGNER CRISTIANO DE MATOS

Registro: 1406504831

CPF: ***.658.046-**

Endereço: *****

Tipo de Registro: Registro Definitivo de Profissional (DIPLOMADO NO PAÍS)

Data de registro: 04/09/2008

Título(s)

GRADUAÇÃO

ENGENHEIRO MECÂNICO

Atribuição: ARTIGOS 3,4 E 5 DA RESOLUCAO 313 DE 26.09.86, DO CONFEA, NO AMBITO DE SUA FORMACAO PROFISSIONAL. // ARTIGO 12 DA RESOLUCAO 218 DE 29.06.73, DO CONFEA.

Data de Formação: 25/08/2000

TECNÓLOGO

TECNÓLOGO EM QUALIDADE TOTAL

Atribuição: ARTIGOS 3,4 E 5 DA RESOLUCAO 313 DE 26.09.86, DO CONFEA, NO AMBITO DE SUA FORMACAO PROFISSIONAL. // ARTIGO 12 DA RESOLUCAO 218 DE 29.06.73, DO CONFEA.

Data de Formação: 09/01/2004

Descrição

CERTIDÃO DE REGISTRO E QUITAÇÃO PESSOA FÍSICA

Informações / Notas

- A falsificação deste documento constitui-se em crime previsto no Código Penal Brasileiro, sujeitando o(a) autor(a) à respectiva ação penal.
- CERTIFICAMOS que caso ocorra(m) alteração(ões) no(s) elemento(s) contido(s) neste documento, esta Certidão perderá a sua validade para todos os efeitos.
- Esta certidão perderá a validade, caso ocorra qualquer alteração posterior dos elementos cadastrais nela contidos.
- Válido em todo território nacional.

Última Anuidade Paga

Ano: 2025 (1/1)

Autos de Infração

Nada consta

Historico Situacao Registro

Situacao:

ATIVO

Data Inicial:

04/09/2008

Data Final:





CERTIDÃO DE REGISTRO E QUITAÇÃO
PESSOA FÍSICA
Lei Federal Nº 13639 de 26 de Março de 2018

CRT MG

Nº 2048341/2025

Emissão: 20/03/2025

Validade: 31/03/2026

Chave: 6ZaZw

Conselho Regional dos Técnicos Industriais MG

CERTIFICAMOS que o(a) profissional mencionado(a) encontra-se registrado(a) neste Conselho, nos termos da Lei 13.639/2018, de 26/03/2018, conforme os dados a seguir. CERTIFICAMOS, ainda, face o estabelecimento na referida Lei, que a referida pessoa física não se encontra em débito com o CFT.

Interessado(a)

Profissional: WAGNER CRISTIANO DE MATOS

Registro: 01165804611

CPF: 011.658.046-11

Endereço: RUA DONA MARIA DA CONCEIÇÃO, 261, JARDIM INDUSTRIAL, CONTAGEM, MG, 32215130

Tipo de Registro: Definitivo

Data de registro: 27/04/2023

Título(s)

TÉCNICO EM MECÂNICA

Atribuição: Atribuições conforme estabelecido na Lei Federal nº 5.524 de 5 de novembro de 1968, no Decreto Federal nº 90.922 de 6 de fevereiro de 1985 e no Decreto Federal nº 4.560 de 30 de dezembro de 2002.

Data de Formação: 25/08/2000

Descrição

CERTIDÃO DE REGISTRO E QUITAÇÃO PESSOA FÍSICA

Informações

- A falsificação deste documento constitui-se em crime previsto no Código Penal Brasileiro, sujeitando o(a) autor(a) à respectiva ação penal.
- CERTIFICAMOS que, caso ocorra(m) alteração(ões) no(s) elemento(s) contido(s) neste documento, esta Certidão perderá a sua validade para todos os efeitos.
- Válido em todo território nacional.

Condição Fiscal

Adimplente - Anuidade 2025 quitada

Responsabilidades Técnicas

Empresa: LMC MEDICAO E CONTROLE EIRELI

Registro: 27498289000177

CNPJ: 27.498.289/0001-77

Data Início: 17/05/2023

Data Fim: Indefinido

Data Fim de Contrato: Indefinido

Tipo de Responsabilidade: RESPONSÁVEL TÉCNICO



VALIDO SOMENTE COM MARCA D'ÁGUA - JUSTIÇA ELEITORAL

ASSINATURA DO ELEITOR

Wagner Cristiano de Matos

REPÚBLICA FEDERATIVA DO BRASIL

POLEGAR DIREITO

VALIDA EM TODO O TERRITÓRIO NACIONAL

REGISTRO GERAL MG-6.806.444 DATA DE EXPEDIÇÃO 30/04/1998

NOME WAGNER CRISTIANO DE MATOS

FILIAÇÃO JOSE EUFLOZINO DE MATOS

MARIA AMELIA DE MATOS

NATURALIDADE BELO HORIZONTE-MG DATA DE NASCIMENTO 24/7/1979

DOC ORIGEM BELO NASC. LV-416 FL-411

CPF 011658046-11

BELO HORIZONTE, MG

PIC-1847

ASSINATURA DO DIRETOR

2.VIA

Este documento é o comprovante de inscrição no CADASTRO DE PESSOAS FÍSICAS - CPF, vedada a exigência por terceiros, salvo nos casos previstos na legislação vigente.

Assinatura

WAGNER CRISTIANO DE MATOS

S
E
R
V
I
C
I
O

VÁLIDO EM TODO O TERRITÓRIO NACIONAL

Emitido em : 31/07/93



PREFEITURA DE CONTAGEM

Requerimento nº 13984

RENOVAÇÃO DE ALVARÁ DE LOCALIZAÇÃO E FUNCIONAMENTO

Requerente: LMC MEDICAO E CONTROLE LTDA, CNPJ: 27.498.289/0001-77

Local: RUA MARIA DA CONCEIÇÃO, 261 - CEP 32215-130
JARDIM INDUSTRIAL, CONTAGEM, MG

Protocolo de processo: 041.02577/2024

A SECRETARIA MUNICIPAL DE DESENVOLVIMENTO URBANO E HABITAÇÃO da Prefeitura de Contagem no uso de suas atribuições conferidas por lei e atendendo à solicitação do requerente acima, concede a presente Renovação de Alvará de Localização e Funcionamento

A Renovação do Alvará de Localização e Funcionamento se refere a

LEI COMPLEMENTAR 295/20, Decreto Municipal nº 625, de 18 de dezembro de 2015, alterado pelo Decreto Municipal 649 de 10 de agosto de 2022, com validade de 5 anos

Condicional a:

Diretriz de trânsito nº 0931.2024, válida até 27/06/2025

Diretrizes Ambientais – DRA, processo nº 043.02982/2024, válida até 26/07/2034

Documento válido até 26/07/2029

DIRETORIA DE USO DO SOLO

Contagem, 26 de julho de 2024



Verificação de autenticidade em
<https://alvaras.contagem.mg.gov.br/autenticacao>
código Y1Y1-A6Y1-V7N8-W5M8

Ian Júlio da Costa

/



MUNICIPIO DE CONTAGEM/MG
SECRETARIA MUNICIPAL DE DESENVOLVIMENTO URBANO
ALVARÁ DE LICENÇA DE LOCALIZAÇÃO E FUNCIONAMENTO

TIPO
Renovação
NÚMERO
131239

Validade 26/07/2029	Inscrição Municipal 72088363-0	CNPJ/CPF 27.498.289/0001-77	Processo 4102577/24 SILO
------------------------	-----------------------------------	--------------------------------	-----------------------------

O presente ALVARÁ é concedido em atendimento ao disposto no Código Tributário Municipal e Lei de Parcelamento, Ocupação e Uso do Solo e terá sua validade condicionada ao cumprimento de normas previstas na legislação complementar, especialmente daquelas que dispõem sobre Posturas, Diretrizes Ambientais, Vigilância Sanitária, Diretrizes Urbanísticas, Diretrizes de Trânsito.

NOME / RAZÃO SOCIAL

LMC MEDICAO E CONTROLE LTDA

NOME FANTASIA

LMC MEDICAO

ENDEREÇO

Rua MARIA DA CONCEICAO 261
INDUSTRIAL 1A E 2A SECAO

ÁREA UTILIZADA (M2) 828,00	ÍNDICE CADASTRAL DO IMÓVEL 40540449001-0	INÍCIO DE ATIVIDADE 10/04/2017	HORÁRIO DE FUNCIONAMENTO REGIDO PELAS NORMAS INERENTES	REGISTRO JUCEMG 31600423129
--------------------------------------	--	--	--	---------------------------------------

Descrição da Atividade Licenciada

Manutenção e reparação de aparelhos e instrumentos de medida, teste e Comércio atacadista de outras máquinas e equipamentos não especificado
Testes e análises técnicas
Treinamento em desenvolvimento profissional e gerencial

Observação

MGP2400486399
Diretrizes Ambientais, processo nº 043.02982/2024

Licenciamento condicionado ao cumprimento das seguintes Diretrizes: Dir.Ambiental Transcon

Este documento não exige do cumprimento das obrigações de implantação do sistema de prevenção e combate a incêndio, conforme Legislação Estadual.

Data de Emissão 26 de Julho de 2024 Ian Julio da Costa Responsável pela Emissão	Autoridade Municipal Concedente  Luciano Muniz Moreira Silva Mat.: 12842-2 Diretora de Uso do Solo
--	--

ESTE ALVARÁ DEVERÁ SER AFIXADO EM LOCAL DE DESTAQUE



Tribunal de Justiça do Estado de Minas Gerais

CONTAGEM

CERTIDÃO CÍVEL DE FALÊNCIA E CONCORDATA NEGATIVA

CERTIFICO que, revendo os registros de distribuição de ação de NATUREZA CÍVEL nesta comarca, até a presente data, nas ações específicas de Concordata Preventiva / Suspensiva, Falência de Empresários, Sociedades Empresariais, Microempresas e Empresas de Pequeno Porte, Recuperação Extrajudicial, Recuperação Judicial, NADA CONSTA em tramitação contra:

Nome: LMC MEDIÇÃO E CONTROLE LTDA
CNPJ: 27.498.289/0001-77

Observações:

- a) Certidão expedida gratuitamente através da internet, nos termos do caput do art. 8º da Resolução 121/2010 do Conselho Nacional de Justiça;
- b) a informação do número do CPF/CNPJ é de responsabilidade do solicitante da certidão, sendo pesquisados o nome e o CPF/CNPJ exatamente como digitados;
- c) ao destinatário cabe conferir o nome e a titularidade do número do CPF/CNPJ informado, podendo confirmar a autenticidade da Certidão no portal do Tribunal de Justiça do Estado de Minas Gerais (<http://www.tjmg.jus.br>), pelo prazo de 3 (três) meses após a sua expedição;
- d) esta Certidão inclui os processos físicos e eletrônicos, onde houver sido implantado o Processo Judicial Eletrônico - PJe, o eproc, o Sistema CNJ (Ex-Projudi) e o SEEU - Sistema Eletrônico de Execução Unificada, tendo a mesma validade da certidão emitida diretamente no Fórum e abrange os processos da Justiça Comum, do Juizado Especial e da Turma Recursal apenas da comarca pesquisada, com exceção do SEEU, cujo sistema unificado abrange todas as comarcas do Estado;
- e) A presente certidão não faz referência a período de anos, uma vez que somente se refere à existência de feitos judiciais em andamento (processos ativos) contra o nome pesquisado, conforme Provimento 355/2018 da Corregedoria Geral de Justiça.

A presente certidão NÃO EXCLUI a possibilidade da existência de outras ações de natureza diversa daquelas aqui mencionadas.

Certidão solicitada em 02 de Março de 2026 às 11:34

CONTAGEM, 02 de Março de 2026 às 11:34

Código de Autenticação: 2603-0211-3410-0264-2681

Para validar esta certidão, acesse o sítio do TJMG (www.tjmg.jus.br) em Certidão Judicial/AUTENTICIDADE DA CERTIDÃO /AUTENTICAÇÃO 2 informando o código.

ATENÇÃO: Documento composto de 1 folhas(s). Documento emitido por processamento eletrônico. Qualquer emenda ou rasura gera sua invalidade e será considerada como indício de possível adulteração ou tentativa de fraude.



Certidão Simplificada

Certificamos que as informações abaixo constam dos documentos arquivados nesta Junta Comercial e são vigentes na data de sua expedição.

Nome Empresarial:	LMC MEDICAO E CONTROLE LTDA	
Natureza Jurídica:	SOCIEDADE EMPRESARIA LIMITADA	
CNPJ	Data de Arquivamento do Ato Constitutivo	Data de Início de Atividade
27.498.289/0001-77	10/04/2017	23/03/2017

Endereço Completo:

RUA DONA MARIA DA CONCEICAO 261 - BAIRRO JARDIM INDUSTRIAL CEP 32215-130 - CONTAGEM/MG

Objeto Social:

MANUTENCAO E REPARACAO DE APARELHOS E INSTRUMENTOS DE MEDIDA, TESTES E ANALISE TECNICAS, PRESTACAO DE SERVICOS DE CALIBRACAO DE APARELHOS, CURSOS E TREINAMENTOS NA AREA DE METROLOGIA E COMERCIALIZACAO DE INSTRUMENTOS DE MEDICAO E SUAS PECAS/COMPONENTES TAIS COMO - MEDIDORES DE PRESSAO, CALIBRADORES, INSTRUMENTOS GERAIS DE MEDICAO DIMENSIONAL/ELETRICO E SIMILARES.

Capital Social:	R\$ 93.700,00	Microempresa ou Empresa de Pequeno Porte (Lei Complementar nº 123, de 2006)	Prazo de Duração
NOVENTA E TRÊS MIL E SETECENTOS REAIS			
Capital Integralizado:	R\$ 93.700,00	EMPRESA PEQUENO PORTE	INDETERMINADO
NOVENTA E TRÊS MIL E SETECENTOS REAIS			

Sócios/Participação no Capital/Espécie de Sócio/Administrador/Término do Mandato

CPF/CNPJ	Nome	Participação no Capital	Espécie de Sócio/ Administrador	Término do Mandato
011.658.046-11	WAGNER CRISTIANO DE MATOS	R\$ 93.700,00	SÓCIO / ADMINISTRADOR	xxxxxxx

Administrador Nomeado/Término do Mandato

CPF/CNPJ	Nome	Término do Mandato
xxxxxxx	xxxxxxx	xxxxxxx

Situação: ATIVA Status: xxxxxxxx

Último Arquivamento: 09/12/2022 Número: 9756802

Ato 904 - MEDIDA ADMINISTRATIVA
Evento(s) 020 - ALTERACAO DE NOME EMPRESARIAL
046 - TRANSFORMACAO

Observações:

EM 9/12/2022 OCORREU NA BASE DE DADOS DA RECEITA FEDERAL DO BRASIL E DA JUNTA COMERCIAL DO ESTADO DE MINAS GERAIS A ATUALIZAÇÃO DA TRANSFORMAÇÃO AUTOMÁTICA DA NATUREZA JURÍDICA EIRELI PARA SOCIEDADE LIMITADA E CONSEQUENTE SUBSTITUIÇÃO NO NOME EMPRESARIAL DA EXPRESSÃO EIRELI PARA LTDA OU LIMITADA, DECORRENTE DE EXPRESSA DISPOSIÇÃO LEGAL (LEI 14.195/2021).

NADA MAIS#

Belo Horizonte, 01 de Outubro de 2025 13:51

MARINELY DE PAULA BOMPIM
SECRETÁRIA GERAL



Certidão Simplificada Digital emitida pela JUNTA COMERCIAL DO ESTADO DE MINAS GERAIS e certificada digitalmente. Se desejar confirmar a autenticidade desta certidão, acesse o site da JUCEMG (<http://www.jucemg.mg.gov.br>) e clique em validar certidão. A certidão pode ser validada de duas formas:

- 1) Validação por envio de arquivo (upload)
- 2) Validação visual (digite o nº C250002827121 e visualize a certidão)



Tribunal de Justiça do Estado de Minas Gerais

CONTAGEM

CERTIDÃO CÍVEL DE EXECUÇÃO CÍVEL NEGATIVA

CERTIFICO que, revendo os registros de distribuição de ação de NATUREZA CÍVEL nesta comarca, até a presente data, nas ações específicas de Cumprimento de sentença, Cumprimento Provisório de Sentença, Execução de Título Extrajudicial, Execução de Alimentos, Execução Contra a Fazenda Pública, Execução Fiscal, Execução Hipotecária do Sistema Financeiro Nacional, Processo de Execução, Execução de Título Judicial - CEJUSC, Execução Extrajudicial de Alimentos, Cumprimento de Sentença de Obrigação de prestar alimentos, Cumprimento de Sentença - Lei Arbitral(Lei 9.307/1996), NADA CONSTA em tramitação contra:

Nome: LMC MEDIÇÃO E CONTROLE LTDA
CNPJ: 27.498.289/0001-77

Observações:

- a) Certidão expedida gratuitamente através da internet, nos termos do caput do art. 8º da Resolução 121/2010 do Conselho Nacional de Justiça;
- b) a informação do número do CPF/CNPJ é de responsabilidade do solicitante da certidão, sendo pesquisados o nome e o CPF/CNPJ exatamente como digitados;
- c) ao destinatário cabe conferir o nome e a titularidade do número do CPF/CNPJ informado, podendo confirmar a autenticidade da Certidão no portal do Tribunal de Justiça do Estado de Minas Gerais (<http://www.tjmg.jus.br>), pelo prazo de 3 (três) meses após a sua expedição;
- d) esta Certidão inclui os processos físicos e eletrônicos, onde houver sido implantado o Processo Judicial Eletrônico - PJe, o eproc, o Sistema CNJ (Ex-Projudi) e o SEEU - Sistema Eletrônico de Execução Unificada, tendo a mesma validade da certidão emitida diretamente no Fórum e abrange os processos da Justiça Comum, do Juizado Especial e da Turma Recursal apenas da comarca pesquisada, com exceção do SEEU, cujo sistema unificado abrange todas as comarcas do Estado;
- e) A presente certidão não faz referência a período de anos, uma vez que somente se refere à existência de feitos judiciais em andamento (processos ativos) contra o nome pesquisado, conforme Provimento 355/2018 da Corregedoria Geral de Justiça.

A presente certidão NÃO EXCLUI a possibilidade da existência de outras ações de natureza diversa daquelas aqui mencionadas.

Certidão solicitada em 02 de Março de 2026 às 11:38

CONTAGEM, 02 de Março de 2026 às 11:38

Código de Autenticação: 2603-0211-3824-0499-0496

Para validar esta certidão, acesse o sítio do TJMG (www.tjmg.jus.br) em Certidão Judicial/AUTENTICIDADE DA CERTIDÃO /AUTENTICAÇÃO 2 informando o código.

ATENÇÃO: Documento composto de 1 folhas(s). Documento emitido por processamento eletrônico. Qualquer emenda ou rasura gera sua invalidade e será considerada como indício de possível adulteração ou tentativa de fraude.



PODER JUDICIÁRIO
JUSTIÇA DO TRABALHO

CERTIDÃO NEGATIVA DE DÉBITOS TRABALHISTAS

Nome: LMC MEDICAO E CONTROLE LTDA (MATRIZ E FILIAIS)

CNPJ: 27.498.289/0001-77

Certidão n°: 77568032/2025

Expedição: 12/12/2025, às 10:14:15

Validade: 10/06/2026 - 180 (cento e oitenta) dias, contados da data de sua expedição.

Certifica-se que **LMC MEDICAO E CONTROLE LTDA (MATRIZ E FILIAIS)**, inscrito(a) no CNPJ sob o n° **27.498.289/0001-77**, **NÃO CONSTA** como inadimplente no Banco Nacional de Devedores Trabalhistas.

Certidão emitida com base nos arts. 642-A e 883-A da Consolidação das Leis do Trabalho, acrescentados pelas Leis ns.º 12.440/2011 e 13.467/2017, e no Ato 01/2022 da CGJT, de 21 de janeiro de 2022. Os dados constantes desta Certidão são de responsabilidade dos Tribunais do Trabalho.

No caso de pessoa jurídica, a Certidão atesta a empresa em relação a todos os seus estabelecimentos, agências ou filiais.

A aceitação desta certidão condiciona-se à verificação de sua autenticidade no portal do Tribunal Superior do Trabalho na Internet (<http://www.tst.jus.br>).

Certidão emitida gratuitamente.

INFORMAÇÃO IMPORTANTE

Do Banco Nacional de Devedores Trabalhistas constam os dados necessários à identificação das pessoas naturais e jurídicas inadimplentes perante a Justiça do Trabalho quanto às obrigações estabelecidas em sentença condenatória transitada em julgado ou em acordos judiciais trabalhistas, inclusive no concernente aos recolhimentos previdenciários, a honorários, a custas, a emolumentos ou a recolhimentos determinados em lei; ou decorrentes de execução de acordos firmados perante o Ministério Público do Trabalho, Comissão de Conciliação Prévia ou demais títulos que, por disposição legal, contiver força executiva.



Certidão de Débitos Tributários

Negativa

Data de emissão **Data de validade**
02/03/2026 31/05/2026

Razão Social
LMC MEDICAO E CONTROLE LTDA

CNPJ
27.498.289/0001-77

Ressalvado o direito de a Fazenda Pública Estadual cobrar e inscrever quaisquer dívidas de responsabilidade do sujeito passivo acima identificado que vierem a ser apuradas, é certificado que:

1. Não constam débitos relativos a tributos administrados pela Fazenda Pública Estadual e/ou Advocacia Geral do Estado;
2. No caso de utilização para lavratura de escritura pública ou registro de formal de partilha, de carta de adjudicação expedida em autos de inventário ou de arrolamento, de sentença em ação de separação judicial, divórcio ou de partilha de bens na união estável e de escritura pública de doação de bens imóveis, esta certidão somente terá validade se acompanhada da Certidão de Pagamento / Desoneração do ITCD, prevista no artigo 39 do Decreto 43.981/2005.

Certidão válida para todos os estabelecimentos da empresa, alcançando débitos tributários do sujeito passivo em Fase Administrativa ou inscritos em Dívida Ativa.



A autenticidade desta certidão pode ser confirmada no sítio da Secretaria de Estado de Fazenda de Minas Gerais, em: <https://cdt.fazenda.mg.gov.br> > Validar CDT

Código de controle de autenticidade
5D88-791C-126A-E011-C16D-ED39-5104-A90B



MINISTÉRIO DA FAZENDA
Secretaria da Receita Federal do Brasil
Procuradoria-Geral da Fazenda Nacional

**CERTIDÃO NEGATIVA DE DÉBITOS RELATIVOS AOS TRIBUTOS FEDERAIS E À DÍVIDA
ATIVA DA UNIÃO**

Nome: LMC MEDICAO E CONTROLE LTDA
CNPJ: 27.498.289/0001-77

Ressalvado o direito de a Fazenda Nacional cobrar e inscrever quaisquer dívidas de responsabilidade do sujeito passivo acima identificado que vierem a ser apuradas, é certificado que não constam pendências em seu nome, relativas a créditos tributários administrados pela Secretaria da Receita Federal do Brasil (RFB) e a inscrições em Dívida Ativa da União (DAU) junto à Procuradoria-Geral da Fazenda Nacional (PGFN).

Esta certidão é válida para o estabelecimento matriz e suas filiais e, no caso de ente federativo, para todos os órgãos e fundos públicos da administração direta a ele vinculados. Refere-se à situação do sujeito passivo no âmbito da RFB e da PGFN e abrange inclusive as contribuições sociais previstas nas alíneas 'a' a 'd' do parágrafo único do art. 11 da Lei nº 8.212, de 24 de julho de 1991.

A aceitação desta certidão está condicionada à verificação de sua autenticidade na Internet, nos endereços <<http://rfb.gov.br>> ou <<http://www.pgfn.gov.br>>.

Certidão emitida gratuitamente com base na Portaria Conjunta RFB/PGFN nº 1.751, de 2/10/2014.

Emitida às 09:14:13 do dia 12/12/2025 <hora e data de Brasília>.

Válida até 10/06/2026.

Código de controle da certidão: **5FBE.1BA4.8F71.26BC**

Qualquer rasura ou emenda invalidará este documento.

Voltar

Imprimir



Certificado de Regularidade do FGTS - CRF

Inscrição: 27.498.289/0001-77
Razão Social: LMC MEDICAO E CONTROLE LTDA
Endereço: R DONA MARIA DA CONCEICAO 261 / JARDIM INDUSTRIAL /
CONTAGEM / MG / 32215-130

A Caixa Econômica Federal, no uso da atribuição que lhe confere o Art. 7, da Lei 8.036, de 11 de maio de 1990, certifica que, nesta data, a empresa acima identificada encontra-se em situação regular perante o Fundo de Garantia do Tempo de Serviço - FGTS.

O presente Certificado não servirá de prova contra cobrança de quaisquer débitos referentes a contribuições e/ou encargos devidos, decorrentes das obrigações com o FGTS.

Validade: 22/02/2026 a 23/03/2026

Certificação Número: 2026022201434899334200

Informação obtida em 02/03/2026 11:06:00

A utilização deste Certificado para os fins previstos em Lei esta condicionada a verificação de autenticidade no site da Caixa:
www.caixa.gov.br



CERTIDÃO NEGATIVA DE DÉBITOS MUNICIPAIS

Nome: LMC MEDICAO E CONTROLE LTDA

CPF/CNPJ nº: 27.498.289/0001-77

Ressalvado o direito da Fazenda Municipal de cobrar e inscrever dívidas de responsabilidade do sujeito passivo acima identificado que vierem a ser apuradas, é **certificado** que não constam pendências em seu nome relativas a tributos administrados pela Secretaria Municipal Adjunta da Receita e a inscrições em Dívida Ativa junto à Procuradoria da Fazenda Municipal.

A aceitação desta certidão está condicionada à verificação de sua autenticidade na Internet, no endereço: <http://receita.contagem.mg.gov.br>

Dados de emissão da certidão

Número da certidão.....: 61146
Data de emissão: 02/03/2026
Data de validade: 31/05/2026
Controle de autenticidade : 428074648428074

Observações:

1. A quitação de tributos devidos mensalmente e declarados na Declaração Anual de Simples Nacional (DASN) e no Programa Gerador do Documento de Arrecadação do Simples Nacional (PGDAS-D) pelos contribuintes optantes pelo Simples Nacional deverá ser comprovada mediante apresentação da Certidão Conjunta Negativa de Débitos relativos a Tributos Federais e à Dívida Ativa da União.

2. A quitação do ITBI nos casos de transmissão onerosa de bens imóveis ou de direitos sobre estes deverá ser comprovada através da apresentação da Certidão específica para comprovação da quitação do imposto.

Certidão emitida gratuitamente através da internet no endereço: <http://receita.contagem.mg.gov.br>

Atenção: qualquer rasura ou emenda invalidará este documento.



Secretaria de Estado de
Fazenda
de Minas Gerais

COMPROVANTE DE INSCRIÇÃO ESTADUAL

DADOS CADASTRAIS

INSCRIÇÃO ESTADUAL: 002946598.00-80 **CPF/CNPJ:** 27.498.289/0001-77
NOME/NOME EMPRESARIAL: LMC MEDICAO E CONTROLE LTDA
NOME FANTASIA: LMC MEDICAO
CNAE PRINCIPAL / DESCRIÇÃO: 3312-1/02 - Manutenção e reparação de aparelhos e instrumentos de medida, teste e controle
DESMEMBRAMENTO:
CNAE SECUNDÁRIA / 4669-9/99 - Comércio atacadista de outras máquinas e equipamentos não especificados anteriormente; partes e peças
DESMEMBRAMENTO:
NATUREZA JURIDICA : SOCIEDADE EMPRESARIA LIMITADA
REGIME DE RECOLHIMENTO : DEBITO E CREDITO **CATEGORIA:** Único
DATA INSCRIÇÃO: 10/04/2017 **MEI:** não
SITUACAO INSCRIÇÃO: Ativo **DATA DA SITUAÇÃO DA** 10/04/2017

ENDEREÇO DO ESTABELECIMENTO

CEP: 32215130 **UF:** MINAS GERAIS
MUNICIPIO: CONTAGEM
DISTRITO / POVOADO:
BAIRRO: JARDIM INDUSTRIAL
LOGRADOURO: RUA DONA MARIA DA CONCEICAO
NUMERO: 261
COMPLEMENTO DO CEP:
COMPLEMENTO:

EMITIDO EM

29/05/2024 18:32:21



PREFEITURA MUNICIPAL DE CONTAGEM CADASTRO MUNICIPAL DE PESSOA JURÍDICA			
COMPROVANTE DE INSCRIÇÃO E DE SITUAÇÃO CADASTRAL			
DATA DE ABERTURA 10/04/2017	NÚMERO DE INSCRIÇÃO 72088363	CNPJ/CPF: 27.498.289/0001-77	Inscrição Estadual
NOME EMPRESARIAL LMC MEDICAO E CONTROLE LTDA			
TÍTULO DO ESTABELECIMENTO (NOME DE FANTASIA) LMC MEDICAO			
CÓDIGO E DESCRIÇÃO DA ATIVIDADE ECONÔMICA PRINCIPAL 331210201 - 14.01 4% - manutenção e reparação de aparelhos e instrumentos de medida, teste e controle 466999900 - 0% - comércio atacadista de outras máquinas e equipamentos não especificados anteriormente; partes e peças 859960400 - 8.02 2% - treinamento em desenvolvimento profissional e gerencial 712010001 - 17.09 5% - testes e análises técnicas			
LOGRADOURO RUA MARIA DA CONCEICAO		NÚMERO 261	COMPLEMENTO
CEP 32215-130	BAIRRO/DISTRITO INDUSTRIAL 1A E 2A SECAO	MUNICÍPIO CONTAGEM	UF MG
SITUAÇÃO CADASTRAL ATIVA		DATA DA SITUAÇÃO CADASTRAL 26/07/2024	
SITUAÇÃO ESPECIAL ****		DATA DA SITUAÇÃO ESPECIAL ****	
DATA E HORÁRIO DE EMISSÃO 18/10/2024 15:36.			



Protocolo Redesim: MGL1800338673

Declaração de Dispensa de Licenciamento Sanitário

A Vigilância Sanitária do Município de CONTAGEM declara que a(s) atividade(s) econômica(s) classificada(s) como Baixo risco A (nível de risco I), formalizada(s) pela pessoa jurídica citada abaixo é(são) dispensada(s) de licenciamento sanitário, conforme Lei nº 13.874 de 20 de setembro de 2019 e Resolução SES/MG nº 7.426, de 25 de fevereiro de 2021.

A dispensa de licenciamento sanitário não desobriga o cumprimento das legislações sanitárias

Data Licenciamento: 09/05/2019

Razão Social: LMC MEDICAO E CONTROLE EIRELI - ME

CNPJ: 27.498.289/0001-77

Localização: RUA DONA MARIA DA CONCEICAO, 261, JARDIM INDUSTRIAL,
32215-130, CONTAGEM

Verifique as orientações e a relação das atividades econômicas na próxima página →

OBSERVAÇÕES:

- 1- A veracidade das informações prestadas sobre este estabelecimento é de inteira responsabilidade do responsável legal, sob pena de incorrer no cometimento de crime e anulação deste documento, sem prejuízo de demais sanções advindas;
- 2- O estabelecimento poderá ser inspecionado a qualquer tempo pela vigilância sanitária para fins de confirmação de dispensa de licenciamento sanitário.
- 3- A aceitação desta declaração está condicionada a validação pela leitura do QR CODE.
- 4- A(s) atividade(s) econômica(s) que se enquadra(m) no conceito de domicílio fiscal é (são) dispensada(s) de licenciamento sanitário, conforme e Resolução SES/MG nº 7426, de 25 de fevereiro de 2021 e somente poderá(ão) ser desenvolvida(s) em estabelecimento(s) licenciado(s) pela vigilância sanitária.



Consulta por QR

Atividades Dispensadas de Licenciamento

- | Código | Descrição |
|---------------|---|
| • 3312-1/02 | Manutencao e reparacao de aparelhos e instrumentos de medida, teste e controle |
| • 4669-9/99 | Comercio atacadista de outras maquinas e equipamentos nao especificados anteriormente |
| • 8599-6/04 | Treinamento em desenvolvimento profissional e gerencial |

SUS





MINISTÉRIO DA ECONOMIA
Secretaria Especial de Produtividade e Competitividade
Secretaria de Inovação e Micro e Pequenas Empresas
Departamento Nacional de Registro Empresarial e Integração

OFÍCIO CIRCULAR SEI nº 4823/2022/ME

Brasília, 6 de dezembro de 2022.

A TODAS AS JUNTAS COMERCIAIS

Assunto: Realização da Apuração Especial pela Receita Federal do Brasil referente à transformação da Empresa Individual de Responsabilidade Limitada - EIRELI em Sociedade Limitada.

Referência: Ao responder este Ofício, favor indicar expressamente o Processo nº 19974.102211/2021-30.

Senhores Presidentes,

1. Conforme comunicado anteriormente por meio do OFÍCIO CIRCULAR SEI nº 3510/2021/ME, de 9 de setembro de 2021 (18553199), as empresas individuais de responsabilidade limitada existentes na data da entrada em vigor da Lei nº 14.195, de 2021, foram transformadas automaticamente em sociedades limitadas, independentemente de qualquer alteração em seu ato constitutivo, ficando à cargo da Receita Federal do Brasil (RFB) a abertura de solicitação de apuração especial para transformação da base do CNPJ.

Considerando que a alteração nas bases de dados deve ocorrer de forma integrada, a fim de evitar transtornos aos usuários quando do arquivamento dos atos, será aberta uma solicitação de apuração especial para transformação da base do CNPJ, contemplando a alteração da partícula identificadora do tipo "Eireli" para "LTDA" no nome empresarial constante do cadastro das empresas individuais de responsabilidade limitada constituídas, bem como a alteração do código de descrição das respectivas naturezas jurídicas (de 230-5/Empresa Individual de Responsabilidade Limitada para 206-2/Sociedade Empresária Limitada).

Destarte, informamos que após a efetivação da apuração, será encaminhado ofício às Juntas Comerciais para que procedam à alteração das bases de dados em prazo razoável, de modo a preservar a identidade de informações das bases estaduais e federal.

2. Em prosseguimento às ações que precisavam ser adotadas, a RFB comunicou a este Departamento Nacional de Registro Empresarial e Integração (DREI) que a apuração especial ocorrerá no dia 10 de dezembro de 2022, como segue:

"Conforme previsto no Art. 41 da Lei 14.195/2021 foi definida, com o Serpro, a data em que será processada a Apuração Especial para transformação automática

das Eireli's em Sociedade Limitada Unipessoal no CNPJ.
O processamento será na madrugada de 10/12/2022.
A data de evento da transformação será 09/12/2022."

3. Importante salientar, que a transformação sistêmica ocorrerá dia 9 de dezembro de 2022, contudo, desde a data da entrada em vigor da Lei nº 14.195, de 2021, a saber: 27 de agosto de 2021, considera-se que as Eirelis existentes são sociedades limitadas. Salientamos que desde agosto de 2021 foram realizadas alterações que são válidas e estão devidamente registradas no histórico das empresas, tendo em vista que à época as Juntas Comerciais foram orientadas por meio do OFÍCIO CIRCULAR SEI nº 3510/2021/ME a "*realizar normalmente o arquivamento de alterações e extinções de empresas individuais de responsabilidade limitada, até que ocorra a efetiva alteração do código e descrição da natureza jurídica nos sistemas da Redesim.*".

4. Assim, concomitante com implementação da apuração especial realizada pela RFB, as Juntas Comerciais devem proceder com a alteração/atualização de suas bases de dados, a fim de efetivar a transformação automática e manter a sincronia das informações entre os órgãos federal e estadual.

5. Para o legado¹, considerando as competências legais do DREI, sobretudo as constantes do art. 4º, incisos I a IV e VI, da Lei nº 8.934, de 1994, bem como o parágrafo único do art. 41 da Lei nº 14.195, de 2021, orientamos que as Juntas Comerciais efetivem as seguintes orientações:

I - Proceder, independentemente da apresentação de ato para arquivamento pelo usuário, com a alteração/atualização de suas bases de dados, a fim de efetivar a transformação automática das Eirelis em sociedades limitadas e manter a sincronia das informações entre os órgãos federal e estadual.

II - Abster-se de arquivar quaisquer atos societários, como alterações contratuais, atas de reunião de Diretoria, atas de aprovação de contas ou afins que façam menção à Eireli, desde que **assinadas em 10 de dezembro de 2022 ou data posterior.**

Nesse sentido, quaisquer arquivamentos de atos celebrados posteriormente à referida data deverão estar de acordo com o sistema, ou seja, com menção à sociedade limitada ao longo de todo o instrumento, sob pena de formulação de exigência pela Junta Comercial. Não será obrigatório exigir a apresentação do contrato social consolidado, mas caso o empreendedor o apresente para registro, este deverá fazer menção ao tipo societário sociedade limitada, ao invés da Eireli.

Para o cumprimento da exigência, bastará que o sócio utilize a expressão 'sociedade limitada' e não mais EIRELI no documento apresentado à registro, não sendo devida a solicitação por parte da Junta Comercial acerca de outros documentos ou procedimentos adicionais.

III - Tendo em vista os itens anteriores, as adaptações para a sociedade limitada não implicam em "ato de transformação", mas apenas de adequação do instrumento à transformação automática, devendo ser promovida na própria alteração contratual.

IV - Observar o art. 36 da Lei nº 8.934, de 18 de novembro de 1994, para verificação da data dos efeitos do arquivamento dos atos na Junta Comercial;

V - Abster-se de exigir que o empreendedor promova o arquivamento de ato, único e exclusivamente, para adequação à nova natureza jurídica - sociedade limitada;

VI - Não exigir adequação do contrato em casos de arquivamento de atos de Extinção/Distrato, independentemente da data da assinatura do instrumento, podendo ser arquivados desde que observadas as formalidades legais.

6. Por oportuno, anexamos as orientações enviadas pela RFB para conhecimento e disseminação entre as equipes que atuarão diretamente na atualização cadastral da base de dados, bem como, aos servidores, colaboradores e, principalmente, aos usuários da Junta Comercial.

7. Permanecemos à disposição para quaisquer esclarecimentos.

Atenciosamente,

AMANDA MESQUITA SOUTO

Coordenadora Geral

ALLAN NASCIMENTO TURANO

Diretor

1. Conjunto de Empresas Individuais de Responsabilidade Limitada arquivadas perante o Registro Público de Empresas Mercantis durante a vigência do art. 980-A do Código Civil, incluído pela Lei nº 12.441, de 2011, e cujo constituição foi promovida em conformidade com este dispositivo legal.



Documento assinado eletronicamente por **Allan Nascimento Turano, Diretor(a)**, em 06/12/2022, às 18:39, conforme horário oficial de Brasília, com fundamento no § 3º do art. 4º do [Decreto nº 10.543, de 13 de novembro de 2020](#).



Documento assinado eletronicamente por **Amanda Mesquita Souto, Coordenador(a)-Geral**, em 06/12/2022, às 18:40, conforme horário oficial de Brasília, com fundamento no § 3º do art. 4º do [Decreto nº 10.543, de 13 de novembro de 2020](#).



A autenticidade deste documento pode ser conferida no site https://sei.economia.gov.br/sei/controlador_externo.php?acao=documento_conferir&id_orgao_acesso_externo=0, informando o código verificador **29999520** e o código CRC **08EAC336**.

Esplanada dos Ministérios, Bloco J, 6º Andar - Bairro Zona Cívico-Administrativa

CEP 70770-524 - Brasília/DF

(61) 2020-2162 / 2391 - e-mail drei@economia.gov.br - gov.br/economia

Referência: ao responder este Ofício, favor indicar expressamente o Processo nº 19974.102211/2021-30.

SEI nº 29999520

Endividamento Total

Passivo Circulante + Passivo não Circulante (Obrigações a LP)	133.644,17	
<hr/>		
Ativo	655.145,12	= 0,20

Quanto menor, melhor. O capital de terceiros representa 20% do ativo total.

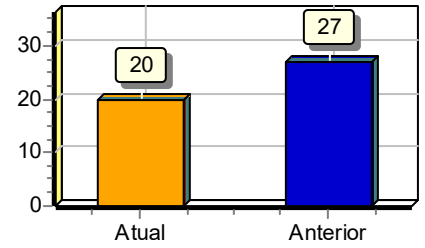

Grau de Endividamento

Passivo Circulante + Passivo não Circulante (Obrigações a LP)	133.644,17	
<hr/>		
Patrimônio Líquido	495.726,49	= 0,27

Quanto menor, melhor. O capital de terceiros equivale a 27% do capital próprio.

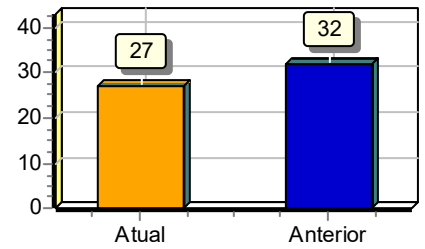

Solvência Geral

Ativo	655.145,12	
<hr/>		
Passivo Circulante + Passivo não Circulante (Obrigações a LP)	133.644,17	= 4,90

Quanto maior, melhor. O investimento total equivale a 490 % do capital de terceiros.

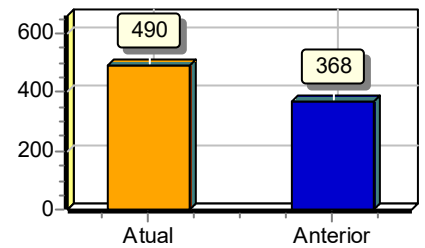

Liquidez Geral

Ativo Circulante + Ativo Realizável a LP	447.873,12	
<hr/>		
Passivo Circulante + Passivo Não-Circulante (Obrigações a LP)	133.644,17	= 3,35

Quanto maior, melhor. A empresa possui R\$3,35 de ativo Circulante e ativo realizável a longo prazo para cada R\$1,00 de dívida total.

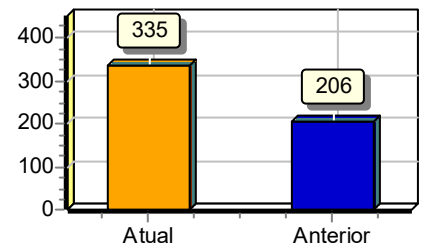

Liquidez Corrente

Ativo Circulante	447.873,12	
<hr/>		
Passivo Circulante	133.644,17	= 3,35

Quanto maior, melhor. A empresa possui R\$3,35 de ativo circulante para cada R\$1,00 de dívida de curto prazo.

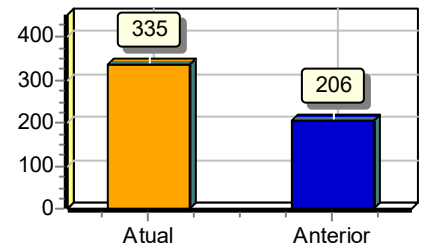

Liquidez Seca

Ativo Circulante - Estoques	447.873,12	
Passivo Circulante	133.644,17	= 3,35

Quanto maior, melhor. A empresa possui R\$3,35 de ativo circulante para cada R\$1,00 de dívida de curto prazo, sem comprometer os estoques.

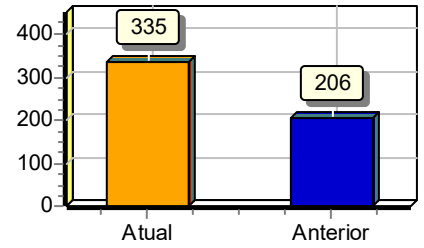

Sob as penas da lei, declaramos que as informações aqui contidas são verdadeiras e nos responsabilizamos por todas elas de acordo com a documentação que nos foi apresentada.

Contagem, 31 de dezembro de 2024.

WAGNER CRISTIANO DE MATOS
Administrador
CPF:011.658.046-11
RG:MG6806444 Data de expedição:
SOCIO ADMINISTRADOR

ANDERSON SIQUEIRA
DA SILVA:62520032634

Assinado de forma digital por
ANDERSON SIQUEIRA DA
SILVA:62520032634
Dados: 2025.05.16 11:14:47 -03'00'

CONTAGIL SERVICOS CONTABEIS LTDA EPP
CRC:MG05533903 CNPJ:65150401000173
ANDERSON SIQUEIRA DA SILVA
Contador
CPF:625.200.326-34 CRC:05533903
RG: Data de expedição:31/10/1994

DADOS DAS ASSINATURAS



Entidade:	LMC MEDICAO E CONTROLE LTDA		
Período da Escrituração:	01/01/2024 a 31/12/2024	CNPJ:	27.498.289/0001-77
Número de Ordem do Livro:	9		

Dados das Assinaturas da Escrituração

Qualificação do Assinante	Pessoa Jurídica (e-CNPJ ou e-PJ)
Tipo do Certificado	Pessoa Jurídica
CPF / CNPJ	625.200.326-34
Nº de Série do Certificado	953552897511074833213386
Nome do Signatário	CONTAGIL SERVICOS CONTABEIS LTDA:65150401000173
Autoridade Certificadora Emissora	AC SyngularID Multipla
Validade	04/11/2024 a 04/11/2025

Qualificação do Assinante	Contador
Tipo do Certificado	Pessoa Física
CPF / CNPJ	625.200.326-34
Nº de Série do Certificado	707162078799601801314710
Nome do Signatário	ANDERSON SIQUEIRA DA SILVA:62520032634
Autoridade Certificadora Emissora	AC SyngularID Multipla
Validade	13/02/2025 a 13/02/2026

BALANÇO PATRIMONIAL



Entidade: LMC MEDICAO E CONTROLE LTDA

Período da Escrituração: 01/01/2024 a 31/12/2024

CNPJ: 27.498.289/0001-77

Número de Ordem do Livro: 9

Período Selecionado: 01 de janeiro de 2024 a 31 de dezembro de 2024

Descrição	Nota	Saldo Inicial	Saldo Final
ATIVO		R\$ 539.802,56	R\$ 655.145,12
CIRCULANTE		R\$ 301.371,73	R\$ 447.873,12
DISPONIVEL		R\$ 276.060,31	R\$ 303.958,49
NUMERARIOS EM CAIXA		R\$ 49,16	R\$ 3.974,88
BANCO CONTA MOVIMENTO		R\$ 35.090,26	R\$ 86.562,73
APLICACOES		R\$ 240.920,89	R\$ 213.420,88
CLIENTES		R\$ 20.450,84	R\$ 132.972,50
CONTAS A RECEBER		R\$ 20.450,84	R\$ 132.972,50
ADIANTAMENTO		R\$ 0,00	R\$ 0,00
ADIANTAMENTO SOCIO		R\$ 0,00	R\$ 0,00
IMPOSTOS A RECUPERAR		R\$ 4.860,58	R\$ 10.942,13
CREDITOS TRIBUTARIOS A COMPENSAR		R\$ 4.860,58	R\$ 10.942,13
SALARIOS A RECUPERAR		R\$ 0,00	R\$ 0,00
SALARIOS		R\$ 0,00	R\$ 0,00
ATIVO NAO CIRCULANTE		R\$ 238.430,83	R\$ 207.272,00
IMOBILIZADO		R\$ 452.277,12	R\$ 467.298,60
IMOBILIZADO TECNICO		R\$ 452.277,12	R\$ 467.298,60
(-) DEPRECIACAO ACUMULADA		R\$ (213.846,29)	R\$ (260.026,60)
(-) DEPRECIACAO ACUM. IMOBILIZADO		R\$ (213.846,29)	R\$ (260.026,60)
PASSIVO		R\$ 539.802,56	R\$ 655.145,12
CIRCULANTE		R\$ 146.529,05	R\$ 133.644,17
FORNECEDORES		R\$ 44.707,33	R\$ 22.201,78
FORNECEDORES		R\$ 44.707,33	R\$ 22.201,78
TRIBUTOS E CONTRIBUICOES		R\$ 78.762,45	R\$ 97.192,64
TRIBUTOS E CONTRIBUICOES		R\$ 78.350,42	R\$ 93.946,22
RETENCOES DE IMPOSTO E CONTRIBUICOES		R\$ 412,03	R\$ 3.246,42
OBRIGACOES COM PESSOAL		R\$ 6.920,20	R\$ 6.165,05
SALARIOS		R\$ 6.920,20	R\$ 6.165,05
FERIAS		R\$ 0,00	R\$ 0,00
DECIMO TERCEIRO SALARIO		R\$ 0,00	R\$ 0,00
CONTAS A PAGAR		R\$ 8.000,00	R\$ 0,00
OUTRAS CONTAS A PAGAR		R\$ 8.000,00	R\$ 0,00
PROVISOES		R\$ 8.139,07	R\$ 8.084,70
PROVISOES		R\$ 8.139,07	R\$ 8.084,70
PATRIMONIO LIQUIDO		R\$ 393.273,51	R\$ 521.500,95
CAPITAL SOCIAL		R\$ 93.700,00	R\$ 93.700,00
CAPITAL SOCIAL INTEGRALIZADO		R\$ 93.700,00	R\$ 93.700,00
LUCRO/PREJUIZOS/SUPERAVIT/DEFICITS		R\$ 299.573,51	R\$ 427.800,95
LUCRO/PREJUIZOS/SUPERAVIT/DEFICITS		R\$ 299.573,51	R\$ 427.800,95

Este documento é parte integrante de escrituração cuja autenticação se comprova pelo recibo de número 61.4D.36.12.3F.C7.42.85.49.2A.FA.4B.81.C7.5F.4D.9A.FD.24.5D-0, nos termos do Decreto nº 8.683/2016.

Este relatório foi gerado pelo Sistema Público de Escrituração Digital – Sped

Versão 10.3.2 do Visualizador

Página 1 de 1

Descrição	01/01/2024 à 31/12/2024	Exercício Anterior
ATIVO	655.145,12D	539.802,56D
CIRCULANTE	447.873,12D	301.371,73D
DISPONIVEL	303.958,49D	276.060,31D
NUMERARIOS EM CAIXA	3.974,88D	49,16D
CAIXA	3.974,88D	49,16D
BANCO CONTA MOVIMENTO	86.562,73D	35.090,26D
BANCO BRADESCO	86.562,73D	35.090,26D
APLICACOES	213.420,88D	240.920,89D
APLICACAO BRADESCO S/A	213.420,88D	240.920,89D
CLIENTES	132.972,50D	20.450,84D
CONTAS A RECEBER	132.972,50D	20.450,84D
CLIENTES	132.972,50D	20.450,84D
IMPOSTOS A RECUPERAR	10.942,13D	4.860,58D
CREDITOS TRIBUTARIOS A COMPENSAR	10.942,13D	4.860,58D
ICMS A RECUPERAR	10.942,13D	4.860,58D
ATIVO NAO CIRCULANTE	207.272,00D	238.430,83D
IMOBILIZADO	467.298,60D	452.277,12D
IMOBILIZADO TECNICO	467.298,60D	452.277,12D
MAQUINAS E EQUIPAMENTOS	440.081,38D	425.059,90D
MOVEIS E UTENSILIOS	2.291,23D	2.291,23D
FERRAMENTAS	7.000,00D	7.000,00D
MAQUINAS DE ESCRITORIO	2.400,00D	2.400,00D
INSTALACOES	13.300,00D	13.300,00D
COMPUTADORES E PERIFERICOS	2.225,99D	2.225,99D
DEPRECIACAO ACUMULADA	260.026,60C	213.846,29C
DEPRECIACAO ACUM. IMOBILIZADO	260.026,60C	213.846,29C
(-) DEPRECIACAO ACUM. AQUIS. MAQUINA E EQUIPAMENTO	247.942,42C	204.706,43C
(-) DEPRECIACAO ACUM. AQUIS. MOVEIS E UTENSILIOS	1.145,60C	916,48C
(-) DEPRECIACAO ACUM. AQUIS. FERRAMENTAS	3.500,00C	2.800,00C
(-) DEPRECIACAO ACUM. AQUIS. MAQUINA DE ESCRITORIO	1.200,00C	960,00C
(-) DEPRECIACAO ACUM. AQUIS. INSTALACOES	4.900,00C	3.570,00C
(-) DEPRECIACAO ACUM. AQUIS. EQUIPTO INFORMATICA	1.338,58C	893,38C
PASSIVO	655.145,12C	539.802,56C
CIRCULANTE	133.644,17C	146.529,05C
FORNECEDORES	22.201,78C	44.707,33C
FORNECEDORES	22.201,78C	44.707,33C

WAGNER
CRISTIANO DE
MATOS:011658046
11

Assinado de forma digital
por WAGNER CRISTIANO
DE MATOS:01165804611
Dados: 2025.03.26
12:09:50 -03'00'

ANDERSON
SIQUEIRA DA
SILVA:62520032634

Assinado de forma digital por
ANDERSON SIQUEIRA DA
SILVA:62520032634
Dados: 2025.03.25 15:34:33
-03'00'

WAGNER CRISTIANO DE MATOS
SOCIO ADMINISTRADOR
CPF: 011.658.046-11

ANDERSON SIQUEIRA DA SILVA
Contador
CPF:625.200.326-34 CRC: 05533903

Descrição	01/01/2024 à 31/12/2024	Exercício Anterior
COFERMETA SA	0,00C	397,72C
COMERCIO ALIMENTOS CIAAD LTDA	0,00C	5.612,00C
JAMEF TRANSPORTES LTDA	9.694,72C	2.391,96C
MANG HIDRAU LTDA	1.659,56C	0,00C
METAR LOGISTICA LTDA	279,26C	131,08C
RODOVIARIO CAMILO DOS SANTOS FILHO LTDA	1.859,68C	0,00C
Uniao Embalagens Ltda	0,00C	1.475,47C
Padrao Tecnologia em Balancas e Comercial	349,20C	0,00C
INOVACAO TESTE E MEDICAO LTDA	0,00C	30.000,00C
REAL MINAS SOLUCAO EM LIMPEZA E ESCRITOR	651,90C	0,00C
FABIANA STARLING LUCCA	2.481,94C	2.349,55C
LUCIANA STARLING LUCCA	2.481,94C	2.349,55C
CTM - CENTRO TECNOLOGICO DE METROLOGIA L	2.743,58C	0,00C
TRIBUTOS E CONTRIBUICOES	97.192,64C	78.762,45C
TRIBUTOS E CONTRIBUICOES	93.946,22C	78.350,42C
CSLL A RECOLHER	22.098,88C	19.346,47C
PIS A RECOLHER	641,93C	665,96C
ISS A RECOLHER	10.729,72C	7.098,63C
IRPJ A RECOLHER	49.830,72C	41.144,70C
FGTS A RECOLHER	1.122,31C	1.087,89C
INSS A RECOLHER	6.559,44C	5.932,81C
COFINS A RECOLHER	2.963,22C	3.073,96C
RETENCOES DE IMPOSTO E CONTRIBUICOES	3.246,42C	412,03C
ISSQN RETIDO NA FONTE A RECOLHER	2.808,23C	38,27C
IMPOSTO DE RENDA RETIDO NA FONTE - (3208)	0,00C	35,70C
IMPOSTO DE RENDA RETIDO NA FONTE - (1708)	57,83C	7,50C
RETENCOES FEDERAL (5952) A RECOLHER	67,32C	0,00C
IMPOSTO DE RENDA RETIDO NA FONTE - (0561)	313,04C	330,56C
OBRIGACOES COM PESSOAL	6.165,05C	6.920,20C
SALARIOS	6.165,05C	6.920,20C
SALARIOS A PAGAR	4.536,00C	3.962,00C
PRO LABORE A PAGAR	1.629,05C	2.958,20C
CONTAS A PAGAR	0,00C	8.000,00C
OUTRAS CONTAS A PAGAR	0,00C	8.000,00C
CONTAS A PAGAR	0,00C	8.000,00C
PROVISOES	8.084,70C	8.139,07C
PROVISOES	8.084,70C	8.139,07C

WAGNER
 CRISTIANO DE
 MATOS:01165
 804611

Assinado de forma
 digital por WAGNER
 CRISTIANO DE
 MATOS:0116580461
 1
 Dados: 2025.03.26
 12:10:06 -03'00'

ANDERSON
 SIQUEIRA DA
 SILVA:62520032634

Assinado de forma digital por
 ANDERSON SIQUEIRA DA
 SILVA:62520032634
 Dados: 2025.03.25 15:34:49 -03'00'

WAGNER CRISTIANO DE MATOS
 SOCIO ADMINISTRADOR
 CPF: 011.658.046-11

ANDERSON SIQUEIRA DA SILVA
 Contador
 CPF:625.200.326-34 CRC: 05533903

Descrição	01/01/2024 à 31/12/2024	Exercício Anterior
PROVISAO FERIAS	8.084,70C	8.139,07C
PATRIMONIO LIQUIDO	521.500,95C	393.273,51C
CAPITAL SOCIAL	93.700,00C	93.700,00C
CAPITAL SOCIAL INTEGRALIZADO	93.700,00C	93.700,00C
WAGNER CRISTIANO DE MATOS	93.700,00C	93.700,00C
LUCRO/PREJUIZOS/SUPERAVIT/DEFICITS	427.800,95C	299.573,51C
LUCRO/PREJUIZOS/SUPERAVIT/DEFICITS	427.800,95C	299.573,51C
LUCROS/SUPERAVITS ACUMULADO	427.800,95C	299.573,51C

WAGNER
CRISTIANO
DE
MATOS:011
65804611

Assinado de forma
digital por WAGNER
CRISTIANO DE
MATOS:0116580461
1
Dados: 2025.03.26
12:10:18 -03'00'

ANDERSON
SIQUEIRA DA
SILVA:62520032634

Assinado de forma digital por
ANDERSON SIQUEIRA DA
SILVA:62520032634
Dados: 2025.03.25 15:35:01 -03'00'

WAGNER CRISTIANO DE MATOS
SOCIO ADMINISTRADOR
CPF: 011.658.046-11

ANDERSON SIQUEIRA DA SILVA
Contador
CPF:625.200.326-34 CRC: 05533903

Descrição	01/01/2024 à 31/12/2024	Exercício Anterior
ATIVO	655.145,12D	539.802,56D
CIRCULANTE	447.873,12D	301.371,73D
DISPONIVEL	303.958,49D	276.060,31D
NUMERARIOS EM CAIXA	3.974,88D	49,16D
CAIXA	3.974,88D	49,16D
BANCO CONTA MOVIMENTO	86.562,73D	35.090,26D
BANCO BRADESCO	86.562,73D	35.090,26D
APLICACOES	213.420,88D	240.920,89D
APLICACAO BRADESCO S/A	213.420,88D	240.920,89D
CLIENTES	132.972,50D	20.450,84D
CONTAS A RECEBER	132.972,50D	20.450,84D
CLIENTES	132.972,50D	20.450,84D
IMPOSTOS A RECUPERAR	10.942,13D	4.860,58D
CREDITOS TRIBUTARIOS A COMPENSAR	10.942,13D	4.860,58D
ICMS A RECUPERAR	10.942,13D	4.860,58D
ATIVO NAO CIRCULANTE	207.272,00D	238.430,83D
IMOBILIZADO	467.298,60D	452.277,12D
IMOBILIZADO TECNICO	467.298,60D	452.277,12D
MAQUINAS E EQUIPAMENTOS	440.081,38D	425.059,90D
MOVEIS E UTENSILIOS	2.291,23D	2.291,23D
FERRAMENTAS	7.000,00D	7.000,00D
MAQUINAS DE ESCRITORIO	2.400,00D	2.400,00D
INSTALACOES	13.300,00D	13.300,00D
COMPUTADORES E PERIFERICOS	2.225,99D	2.225,99D
DEPRECIACAO ACUMULADA	260.026,60C	213.846,29C
DEPRECIACAO ACUM. IMOBILIZADO	260.026,60C	213.846,29C
(-) DEPRECIACAO ACUM. AQUIS. MAQUINA E EQUIPAMENTO	247.942,42C	204.706,43C
(-) DEPRECIACAO ACUM. AQUIS. MOVEIS E UTENSILIOS	1.145,60C	916,48C
(-) DEPRECIACAO ACUM. AQUIS. FERRAMENTAS	3.500,00C	2.800,00C
(-) DEPRECIACAO ACUM. AQUIS. MAQUINA DE ESCRITORIO	1.200,00C	960,00C
(-) DEPRECIACAO ACUM. AQUIS. INSTALACOES	4.900,00C	3.570,00C
(-) DEPRECIACAO ACUM. AQUIS. EQUIPTO INFORMATICA	1.338,58C	893,38C
PASSIVO	655.145,12C	539.802,56C
CIRCULANTE	133.644,17C	146.529,05C
FORNECEDORES	22.201,78C	44.707,33C
FORNECEDORES	22.201,78C	44.707,33C

WAGNER
CRISTIANO DE
MATOS:011658046
11

Assinado de forma digital
por WAGNER CRISTIANO
DE MATOS:01165804611
Dados: 2025.03.26
12:09:50 -03'00'

ANDERSON
SIQUEIRA DA
SILVA:62520032634

Assinado de forma digital por
ANDERSON SIQUEIRA DA
SILVA:62520032634
Dados: 2025.03.25 15:34:33
-03'00'

WAGNER CRISTIANO DE MATOS
SOCIO ADMINISTRADOR
CPF: 011.658.046-11

ANDERSON SIQUEIRA DA SILVA
Contador
CPF:625.200.326-34 CRC: 05533903

Descrição	01/01/2024 à 31/12/2024	Exercício Anterior
COFERMETA SA	0,00C	397,72C
COMERCIO ALIMENTOS CIAAD LTDA	0,00C	5.612,00C
JAMEF TRANSPORTES LTDA	9.694,72C	2.391,96C
MANG HIDRAU LTDA	1.659,56C	0,00C
METAR LOGISTICA LTDA	279,26C	131,08C
RODOVIARIO CAMILO DOS SANTOS FILHO LTDA	1.859,68C	0,00C
Uniao Embalagens Ltda	0,00C	1.475,47C
Padrao Tecnologia em Balancas e Comercial	349,20C	0,00C
INOVACAO TESTE E MEDICAO LTDA	0,00C	30.000,00C
REAL MINAS SOLUCAO EM LIMPEZA E ESCRITOR	651,90C	0,00C
FABIANA STARLING LUCCA	2.481,94C	2.349,55C
LUCIANA STARLING LUCCA	2.481,94C	2.349,55C
CTM - CENTRO TECNOLOGICO DE METROLOGIA L	2.743,58C	0,00C
TRIBUTOS E CONTRIBUICOES	97.192,64C	78.762,45C
TRIBUTOS E CONTRIBUICOES	93.946,22C	78.350,42C
CSLL A RECOLHER	22.098,88C	19.346,47C
PIS A RECOLHER	641,93C	665,96C
ISS A RECOLHER	10.729,72C	7.098,63C
IRPJ A RECOLHER	49.830,72C	41.144,70C
FGTS A RECOLHER	1.122,31C	1.087,89C
INSS A RECOLHER	6.559,44C	5.932,81C
COFINS A RECOLHER	2.963,22C	3.073,96C
RETENCOES DE IMPOSTO E CONTRIBUICOES	3.246,42C	412,03C
ISSQN RETIDO NA FONTE A RECOLHER	2.808,23C	38,27C
IMPOSTO DE RENDA RETIDO NA FONTE - (3208)	0,00C	35,70C
IMPOSTO DE RENDA RETIDO NA FONTE - (1708)	57,83C	7,50C
RETENCOES FEDERAL (5952) A RECOLHER	67,32C	0,00C
IMPOSTO DE RENDA RETIDO NA FONTE - (0561)	313,04C	330,56C
OBRIGACOES COM PESSOAL	6.165,05C	6.920,20C
SALARIOS	6.165,05C	6.920,20C
SALARIOS A PAGAR	4.536,00C	3.962,00C
PRO LABORE A PAGAR	1.629,05C	2.958,20C
CONTAS A PAGAR	0,00C	8.000,00C
OUTRAS CONTAS A PAGAR	0,00C	8.000,00C
CONTAS A PAGAR	0,00C	8.000,00C
PROVISOES	8.084,70C	8.139,07C
PROVISOES	8.084,70C	8.139,07C

WAGNER
CRISTIANO DE
MATOS:01165
804611

Assinado de forma
digital por WAGNER
CRISTIANO DE
MATOS:0116580461
1
Dados: 2025.03.26
12:10:06 -03'00'

ANDERSON
SIQUEIRA DA
SILVA:62520032634

Assinado de forma digital por
ANDERSON SIQUEIRA DA
SILVA:62520032634
Dados: 2025.03.25 15:34:49 -03'00'

WAGNER CRISTIANO DE MATOS
SOCIO ADMINISTRADOR
CPF: 011.658.046-11

ANDERSON SIQUEIRA DA SILVA
Contador
CPF:625.200.326-34 CRC: 05533903

Descrição	01/01/2024 à 31/12/2024	Exercício Anterior
PROVISAO FERIAS	8.084,70C	8.139,07C
PATRIMONIO LIQUIDO	521.500,95C	393.273,51C
CAPITAL SOCIAL	93.700,00C	93.700,00C
CAPITAL SOCIAL INTEGRALIZADO	93.700,00C	93.700,00C
WAGNER CRISTIANO DE MATOS	93.700,00C	93.700,00C
LUCRO/PREJUIZOS/SUPERAVIT/DEFICITS	427.800,95C	299.573,51C
LUCRO/PREJUIZOS/SUPERAVIT/DEFICITS	427.800,95C	299.573,51C
LUCROS/SUPERAVITS ACUMULADO	427.800,95C	299.573,51C

WAGNER
CRISTIANO
DE
MATOS:011
65804611

Assinado de forma
digital por WAGNER
CRISTIANO DE
MATOS:0116580461
1
Dados: 2025.03.26
12:10:18 -03'00'

ANDERSON
SIQUEIRA DA
SILVA:62520032634

Assinado de forma digital por
ANDERSON SIQUEIRA DA
SILVA:62520032634
Dados: 2025.03.25 15:35:01 -03'00'

WAGNER CRISTIANO DE MATOS
SOCIO ADMINISTRADOR
CPF: 011.658.046-11

ANDERSON SIQUEIRA DA SILVA
Contador
CPF:625.200.326-34 CRC: 05533903

DEMONSTRAÇÃO DE RESULTADO DO EXERCÍCIO



Entidade: LMC MEDICAO E CONTROLE LTDA
Período da Escrituração: 01/01/2024 a 31/12/2024 **CNPJ:** 27.498.289/0001-77
Número de Ordem do Livro: 9
Período Selecionado: 01 de janeiro de 2024 a 31 de dezembro de 2024

Descrição	Nota	Saldo anterior	Saldo atual
RECEITA		R\$ 2.016.123,91	R\$ 2.364.104,44
RECEITA BRUTA VENDAS E SERVICOS		R\$ 2.445.079,71	R\$ 2.875.721,43
RECEITA BRUTA		R\$ 2.445.079,71	R\$ 2.875.721,43
RECEITAS OPERACIONAIS		R\$ 2.445.079,71	R\$ 2.875.721,43
(-) DEDUCAO DE RECEITA		R\$ (428.955,80)	R\$ (516.638,21)
(-) DEDUCAO DE RECEITA SOBRE VENDAS		R\$ (428.955,80)	R\$ (516.638,21)
(-) DEDUCAO DA RECEITA		R\$ (428.955,80)	R\$ (516.638,21)
RECEITAS FINANCEIRAS		R\$ 0,00	R\$ 5.021,22
RECEITAS FINANCEIRAS		R\$ 0,00	R\$ 5.021,22
RECEITAS FINANCEIRAS		R\$ 0,00	R\$ 5.021,22
(-) DESPESAS		R\$ (1.163.528,78)	R\$ (1.346.877,00)
(-) CUSTOS DIRETOS DA PRODUCAO		R\$ (436.346,10)	R\$ (555.523,93)
(-) CUSTOS PRODUTOS/SERVICOS VENDIDOS		R\$ (436.346,10)	R\$ (555.523,93)
(-) CUSTOS		R\$ (436.346,10)	R\$ (555.523,93)
(-) DESPESAS		R\$ (693.806,00)	R\$ (762.392,99)
(-) DESPESAS COM PESSOAL		R\$ (182.513,99)	R\$ (209.651,27)
(-) DESPESAS COM GESTORES/DIRETORIA		R\$ (32.475,30)	R\$ (34.492,35)
(-) DESPESAS COM EMPREGADOS		R\$ (150.038,69)	R\$ (175.158,92)
(-) DESPESAS COM SERVICOS DE TERCEIROS		R\$ (68.249,83)	R\$ (79.082,19)
(-) REMUNERACAO SERVICOS DE TERCEIROS		R\$ (68.249,83)	R\$ (79.082,19)
(-) DESPESAS LOCALIZACAO/FUNCCIONAMENTO		R\$ (443.042,18)	R\$ (473.659,53)
(-) DESPESAS LOCALIZACAO/MANUTENCAO		R\$ (109.105,80)	R\$ (126.852,70)
(-) DESPESAS ADMINSTRATIVAS		R\$ (147.424,72)	R\$ (146.043,00)
(-) DESPESAS TRANSPORTE E HOSPEDAGENS		R\$ (4.521,90)	R\$ (6.182,78)
(-) DESPESAS COM SEGUROS		R\$ (1.682,54)	R\$ (738,05)
(-) DESPESAS COM BENS DE USO PROPRIO		R\$ (41.369,98)	R\$ (47.956,31)
(-) DESPESAS FINANCEIRAS		R\$ (2.957,97)	R\$ (1.427,67)
(-) DESPESAS COMERCIAIS		R\$ (135.979,27)	R\$ (144.459,02)
(-) IMPOSTOS, TRIBUTOS E TAXAS		R\$ (29.092,10)	R\$ (24.659,79)
(-) DESPESAS COM TRIBUTOS		R\$ (29.092,10)	R\$ (24.659,79)
(-) IMPOSTOS E TAXAS		R\$ (25.446,95)	R\$ (24.021,54)
(-) CONTRIBUICOES		R\$ (3.645,15)	R\$ (638,25)
(-) CUSTO COM REVENDA		R\$ (4.284,58)	R\$ (4.300,29)
(-) CUSTO COM REVENDA		R\$ (4.284,58)	R\$ (4.300,29)
(-) CUSTOS		R\$ (4.284,58)	R\$ (4.300,29)
RESULTADO EXERCÍCIO		R\$ 852.595,13	R\$ 1.017.227,44

Este documento é parte integrante de escrituração cuja autenticação se comprova pelo recibo de número 61.4D.36.12.3F.C7.42.85.49.2A.FA.4B.81.C7.5F.4D.9A.FD.24.5D-0, nos termos do Decreto nº 8.683/2016.

Este relatório foi gerado pelo Sistema Público de Escrituração Digital – Sped

Versão 10.3.2 do Visualizador

Página 1 de 1

Descrição	Classificação	Conta	Exercício Atual	Exercício Anterior
RECEITA				
RECEITA BRUTA VENDAS E SERVICOS				
RECEITA BRUTA				
RECEITAS OPERACIONAIS	4.1.01.01	14959	2.875.721,43C	2.445.079,71C
=RECEITA BRUTA			**2.875.721,43C	**2.445.079,71C
=T o t a l - RECEITA BRUTA VENDAS E SERVICOS			**2.875.721,43C	**2.445.079,71C
DEDUCAO DE RECEITA				
DEDUCAO DE RECEITA SOBRE VENDAS				
DEDUCAO DA RECEITA	4.2.01.01	14970	516.638,21D	428.955,80D
=DEDUCAO DE RECEITA SOBRE VENDAS			****516.638,21D	****428.955,80D
=T o t a l - DEDUCAO DE RECEITA			****516.638,21D	****428.955,80D
RECEITAS FINANCEIRAS				
RECEITAS FINANCEIRAS				
RECEITAS FINANCEIRAS	4.3.01.01	14981	5.021,22C	0,00C
=RECEITAS FINANCEIRAS			*****5.021,22C	*****0,00C
=T o t a l - RECEITAS FINANCEIRAS			*****5.021,22C	*****0,00C
=T o t a l - RECEITA			**2.364.104,44C	**2.016.123,91C
DESPESAS				
CUSTOS DIRETOS DA PRODUCAO				
CUSTOS PRODUTOS/SERVICOS VENDIDOS				
CUSTOS	3.1.01.01	14813	555.523,93D	436.346,10D
=CUSTOS PRODUTOS/SERVICOS VENDIDOS			****555.523,93D	****436.346,10D
=T o t a l - CUSTOS DIRETOS DA PRODUCAO			****555.523,93D	****436.346,10D
DESPESAS				
DESPESAS COM PESSOAL				
DESPESAS COM GESTORES/DIRETORIA	3.3.01.01	14855	34.492,35D	32.475,30D

SOB AS PENAS DA LEI, RECONHECEMOS COMO VERDADEIRAS E APROVAMOS A EXATIDÃO DA PRESENTE DEMONSTRAÇÃO DO RESULTADO DO EXERCÍCIO, CONFORME DOCUMENTAÇÃO APRESENTADA A CONTABILIDADE E NOS RESPONSABILIZAMOS POR TODAS ELAS.

WAGNER
CRISTIANO DE
MATOS:011658
04611

Assinado de forma
digital por WAGNER
CRISTIANO DE
MATOS:01165804611
Dados: 2025.03.26
12:11:02 -03'00'

WAGNER CRISTIANO DE MATOS
Administrador
CPF:011.658.046-11
RG:MG6806444 Data de expedição:
SOCIO ADMINISTRADOR

ANDERSON SIQUEIRA
DA
SILVA:62520032634

Assinado de forma digital por
ANDERSON SIQUEIRA DA
SILVA:62520032634
Dados: 2025.03.25 15:31:37 -03'00'

CONTAGIL SERVICOS CONTABEIS LTDA EPP
CRC:MG05533903 CNPJ:65150401000173
ANDERSON SIQUEIRA DA SILVA
Contador
CPF:625.200.326-34 CRC:05533903
RG: Data de expedição:31/10/1994

Descrição	Classificação	Conta	Exercício Atual	Exercício Anterior
DESPESAS COM EMPREGADOS	3.3.01.02	14864	175.158,92D	150.038,69D
=DESPESAS COM PESSOAL			****209.651,27D	****182.513,99D
DESPESAS COM SERVICOS DE TERCEIROS				
REMUNERACAO SERVICOS DE TERCEIROS	3.3.02.01	14884	79.082,19D	68.249,83D
=DESPESAS COM SERVICOS DE TERCEIROS			*****79.082,19D	*****68.249,83D
DESPESAS LOCALIZACAO/FUNIONAMENTO				
DESPESAS LOCALIZACAO/MANUTENCAO	3.3.03.01	14894	126.852,70D	109.105,80D
DESPESAS ADMINSTRATIVAS	3.3.03.02	14901	146.043,00D	147.424,72D
DESPESAS TRANSPORTE E HOSPEDAGENS	3.3.03.03	14915	6.182,78D	4.521,90D
DESPESAS COM SEGUROS	3.3.03.04	14918	738,05D	1.682,54D
DESPESAS COM BENS DE USO PROPRIO	3.3.03.05	14920	47.956,31D	41.369,98D
DESPESAS FINANCEIRAS	3.3.03.08	14930	1.427,67D	2.957,97D
DESPESAS COMERCIAIS	3.3.03.10	23880	144.459,02D	135.979,27D
=DESPESAS LOCALIZACAO/FUNIONAMENTO			****473.659,53D	****443.042,18D
=T o t a l - DESPESAS			****762.392,99D	****693.806,00D
IMPOSTOS, TRIBUTOS E TAXAS				
DESPESAS COM TRIBUTOS				
IMPOSTOS E TAXAS	3.4.01.01	14937	24.021,54D	25.446,95D
CONTRIBUICOES	3.4.01.02	14946	638,25D	3.645,15D
=DESPESAS COM TRIBUTOS			*****24.659,79D	*****29.092,10D
=T o t a l - IMPOSTOS, TRIBUTOS E TAXAS			*****24.659,79D	*****29.092,10D
CUSTO COM REVENDA				
CUSTO COM REVENDA				
CUSTOS	3.6.01.01	15239	4.300,29D	4.284,58D
=CUSTO COM REVENDA			*****4.300,29D	*****4.284,58D
=T o t a l - CUSTO COM REVENDA			*****4.300,29D	*****4.284,58D

SOB AS PENAS DA LEI, RECONHECEMOS COMO VERDADEIRAS E APROVAMOS A EXATIDÃO DA PRESENTE DEMONSTRAÇÃO DO RESULTADO DO EXERCÍCIO, CONFORME DOCUMENTAÇÃO APRESENTADA A CONTABILIDADE E NOS RESPONSABILIZAMOS POR TODAS ELAS.

WAGNER
CRISTIANO DE
MATOS:011658046
11

Assinado de forma digital
por WAGNER CRISTIANO
DE MATOS:01165804611
Dados: 2025.03.26
12:08:09 -03'00'

WAGNER CRISTIANO DE MATOS
Administrador
CPF:011.658.046-11
RG:MG6806444 Data de expedição:
SOCIO ADMINISTRADOR

ANDERSON
SIQUEIRA DA
SILVA:62520032634

Assinado de forma digital por
ANDERSON SIQUEIRA DA
SILVA:62520032634
Dados: 2025.03.25 15:32:11 -03'00'

CONTAGIL SERVICOS CONTABEIS LTDA EPP
CRC:MG05533903 CNPJ:65150401000173
ANDERSON SIQUEIRA DA SILVA
Contador
CPF:625.200.326-34 CRC:05533903
RG: Data de expedição:31/10/1994

Descrição	Classificação	Conta	Exercício Atual	Exercício Anterior
=T o t a l - DESPESAS			**1.346.877,00D	**1.163.528,78D

RESULTADO DO EXERCÍCIO

RECEITAS----->	2.364.104,44C
DESPESAS + RESULTADO----->	1.346.877,00D
LUCRO LÍQUIDO DO EXERCÍCIO:	***1.017.227,44

SOB AS PENAS DA LEI, RECONHECEMOS COMO VERDADEIRAS E APROVAMOS A EXATIDÃO DA PRESENTE DEMONSTRAÇÃO DO RESULTADO DO EXERCÍCIO, CONFORME DOCUMENTAÇÃO APRESENTADA A CONTABILIDADE E NOS RESPONSABILIZAMOS POR TODAS ELAS.

WAGNER
CRISTIANO DE
MATOS:01165
804611

Assinado de forma digital por WAGNER CRISTIANO DE MATOS:01165804611
Dados: 2025.03.26 12:11:19 -03'00'

WAGNER CRISTIANO DE MATOS
Administrador
CPF:011.658.046-11
RG:MG6806444 Data de expedição:
SOCIO ADMINISTRADOR

ANDERSON SIQUEIRA
DA SILVA:62520032634

Assinado de forma digital por ANDERSON SIQUEIRA DA SILVA:62520032634
Dados: 2025.03.25 15:32:29 -03'00'

CONTAGIL SERVICOS CONTABEIS LTDA EPP
CRC:MG05533903 CNPJ:65150401000173
ANDERSON SIQUEIRA DA SILVA
Contador
CPF:625.200.326-34 CRC:05533903
RG: Data de expedição:31/10/1994

Descrição	Classificação	Conta	Exercício Atual	Exercício Anterior
RECEITA				
RECEITA BRUTA VENDAS E SERVICOS				
RECEITA BRUTA				
RECEITAS OPERACIONAIS	4.1.01.01	14959	2.875.721,43C	2.445.079,71C
=RECEITA BRUTA			**2.875.721,43C	**2.445.079,71C
=T o t a l - RECEITA BRUTA VENDAS E SERVICOS			**2.875.721,43C	**2.445.079,71C
DEDUCAO DE RECEITA				
DEDUCAO DE RECEITA SOBRE VENDAS				
DEDUCAO DA RECEITA	4.2.01.01	14970	516.638,21D	428.955,80D
=DEDUCAO DE RECEITA SOBRE VENDAS			****516.638,21D	****428.955,80D
=T o t a l - DEDUCAO DE RECEITA			****516.638,21D	****428.955,80D
RECEITAS FINANCEIRAS				
RECEITAS FINANCEIRAS				
RECEITAS FINANCEIRAS	4.3.01.01	14981	5.021,22C	0,00C
=RECEITAS FINANCEIRAS			*****5.021,22C	*****0,00C
=T o t a l - RECEITAS FINANCEIRAS			*****5.021,22C	*****0,00C
=T o t a l - RECEITA			**2.364.104,44C	**2.016.123,91C
DESPESAS				
CUSTOS DIRETOS DA PRODUCAO				
CUSTOS PRODUTOS/SERVICOS VENDIDOS				
CUSTOS	3.1.01.01	14813	555.523,93D	436.346,10D
=CUSTOS PRODUTOS/SERVICOS VENDIDOS			****555.523,93D	****436.346,10D
=T o t a l - CUSTOS DIRETOS DA PRODUCAO			****555.523,93D	****436.346,10D
DESPESAS				
DESPESAS COM PESSOAL				
DESPESAS COM GESTORES/DIRETORIA	3.3.01.01	14855	34.492,35D	32.475,30D

SOB AS PENAS DA LEI, RECONHECEMOS COMO VERDADEIRAS E APROVAMOS A EXATIDÃO DA PRESENTE DEMONSTRAÇÃO DO RESULTADO DO EXERCÍCIO, CONFORME DOCUMENTAÇÃO APRESENTADA A CONTABILIDADE E NOS RESPONSABILIZAMOS POR TODAS ELAS.

WAGNER
CRISTIANO DE
MATOS:011658
04611

Assinado de forma
digital por WAGNER
CRISTIANO DE
MATOS:01165804611
Dados: 2025.03.26
12:11:02 -03'00'

WAGNER CRISTIANO DE MATOS
Administrador
CPF:011.658.046-11
RG:MG6806444 Data de expedição:
SOCIO ADMINISTRADOR

ANDERSON SIQUEIRA
DA
SILVA:62520032634

Assinado de forma digital por
ANDERSON SIQUEIRA DA
SILVA:62520032634
Dados: 2025.03.25 15:31:37 -03'00'

CONTAGIL SERVICOS CONTABEIS LTDA EPP
CRC:MG05533903 CNPJ:65150401000173
ANDERSON SIQUEIRA DA SILVA
Contador
CPF:625.200.326-34 CRC:05533903
RG: Data de expedição:31/10/1994

Descrição	Classificação	Conta	Exercício Atual	Exercício Anterior
DESPESAS COM EMPREGADOS	3.3.01.02	14864	175.158,92D	150.038,69D
=DESPESAS COM PESSOAL			****209.651,27D	****182.513,99D
DESPESAS COM SERVICOS DE TERCEIROS				
REMUNERACAO SERVICOS DE TERCEIROS	3.3.02.01	14884	79.082,19D	68.249,83D
=DESPESAS COM SERVICOS DE TERCEIROS			*****79.082,19D	*****68.249,83D
DESPESAS LOCALIZACAO/FUNCIONAMENTO				
DESPESAS LOCALIZACAO/MANUTENCAO	3.3.03.01	14894	126.852,70D	109.105,80D
DESPESAS ADMINSTRATIVAS	3.3.03.02	14901	146.043,00D	147.424,72D
DESPESAS TRANSPORTE E HOSPEDAGENS	3.3.03.03	14915	6.182,78D	4.521,90D
DESPESAS COM SEGUROS	3.3.03.04	14918	738,05D	1.682,54D
DESPESAS COM BENS DE USO PROPRIO	3.3.03.05	14920	47.956,31D	41.369,98D
DESPESAS FINANCEIRAS	3.3.03.08	14930	1.427,67D	2.957,97D
DESPESAS COMERCIAIS	3.3.03.10	23880	144.459,02D	135.979,27D
=DESPESAS LOCALIZACAO/FUNCIONAMENTO			****473.659,53D	****443.042,18D
=T o t a l - DESPESAS			****762.392,99D	****693.806,00D
IMPOSTOS, TRIBUTOS E TAXAS				
DESPESAS COM TRIBUTOS				
IMPOSTOS E TAXAS	3.4.01.01	14937	24.021,54D	25.446,95D
CONTRIBUICOES	3.4.01.02	14946	638,25D	3.645,15D
=DESPESAS COM TRIBUTOS			*****24.659,79D	*****29.092,10D
=T o t a l - IMPOSTOS, TRIBUTOS E TAXAS			*****24.659,79D	*****29.092,10D
CUSTO COM REVENDA				
CUSTO COM REVENDA				
CUSTOS	3.6.01.01	15239	4.300,29D	4.284,58D
=CUSTO COM REVENDA			*****4.300,29D	*****4.284,58D
=T o t a l - CUSTO COM REVENDA			*****4.300,29D	*****4.284,58D

SOB AS PENAS DA LEI, RECONHECEMOS COMO VERDADEIRAS E APROVAMOS A EXATIDÃO DA PRESENTE DEMONSTRAÇÃO DO RESULTADO DO EXERCÍCIO, CONFORME DOCUMENTAÇÃO APRESENTADA A CONTABILIDADE E NOS RESPONSABILIZAMOS POR TODAS ELAS.

WAGNER
CRISTIANO DE
MATOS:011658046
11

Assinado de forma digital
por WAGNER CRISTIANO
DE MATOS:01165804611
Dados: 2025.03.26
12:08:09 -03'00'

WAGNER CRISTIANO DE MATOS
Administrador
CPF:011.658.046-11
RG:MG6806444 Data de expedição:
SOCIO ADMINISTRADOR

ANDERSON
SIQUEIRA DA
SILVA:62520032634

Assinado de forma digital por
ANDERSON SIQUEIRA DA
SILVA:62520032634
Dados: 2025.03.25 15:32:11 -03'00'

CONTAGIL SERVICOS CONTABEIS LTDA EPP
CRC:MG05533903 CNPJ:65150401000173
ANDERSON SIQUEIRA DA SILVA
Contador
CPF:625.200.326-34 CRC:05533903
RG: Data de expedição:31/10/1994

Descrição	Classificação	Conta	Exercício Atual	Exercício Anterior
=T o t a l - DESPESAS			**1.346.877,00D	**1.163.528,78D

RESULTADO DO EXERCÍCIO

RECEITAS----->	2.364.104,44C	
DESPESAS + RESULTADO----->	1.346.877,00D	
LUCRO LÍQUIDO DO EXERCÍCIO: ***	1.017.227,44	

SOB AS PENAS DA LEI, RECONHECEMOS COMO VERDADEIRAS E APROVAMOS A EXATIDÃO DA PRESENTE DEMONSTRAÇÃO DO RESULTADO DO EXERCÍCIO, CONFORME DOCUMENTAÇÃO APRESENTADA A CONTABILIDADE E NOS RESPONSABILIZAMOS POR TODAS ELAS.

WAGNER
CRISTIANO DE
MATOS:01165
804611

Assinado de forma digital por WAGNER CRISTIANO DE MATOS:01165804611
 Dados: 2025.03.26 12:11:19 -03'00'

ANDERSON SIQUEIRA
DA SILVA:62520032634

Assinado de forma digital por ANDERSON SIQUEIRA DA SILVA:62520032634
 Dados: 2025.03.25 15:32:29 -03'00'

WAGNER CRISTIANO DE MATOS
 Administrador
 CPF:011.658.046-11
 RG:MG6806444 Data de expedição:
 SOCIO ADMINISTRADOR

CONTAGIL SERVICOS CONTABEIS LTDA EPP
 CRC:MG05533903 CNPJ:65150401000173
 ANDERSON SIQUEIRA DA SILVA
 Contador
 CPF:625.200.326-34 CRC:05533903
 RG: Data de expedição:31/10/1994

RECIBO DE ENTREGA DE ESCRITURAÇÃO CONTÁBIL DIGITAL

IDENTIFICAÇÃO DO TITULAR DA ESCRITURAÇÃO

NIRE 31600423129	CNPJ 27.498.289/0001-77	
NOME EMPRESARIAL LMC MEDICAO E CONTROLE LTDA		

IDENTIFICAÇÃO DA ESCRITURAÇÃO

FORMA DA ESCRITURAÇÃO CONTÁBIL Livro Diário (Completo - sem escrituração Auxiliar)	PERÍODO DA ESCRITURAÇÃO 01/01/2024 a 31/12/2024
NATUREZA DO LIVRO Escrituração Contábil Digital do Livro Diário Geral	NÚMERO DO LIVRO 9
IDENTIFICAÇÃO DO ARQUIVO (HASH) 61.4D.36.12.3F.C7.42.85.49.2A.FA.4B.81.C7.5F.4D.9A.FD.24.5D	
ARQUIVOS SUBSTITUÍDOS (HASH)	

ESTE LIVRO FOI ASSINADO COM OS SEGUINTES CERTIFICADOS DIGITAIS:

QUALIFICAÇÃO DO SIGNATARIO	CPF/CNPJ	NOME	Nº SÉRIE DO CERTIFICADO	VALIDADE	RESPONSÁVEL LEGAL
Pessoa Jurídica (e-CNPJ ou e-PJ)	65150401000173	CONTAGIL SERVICOS CONTABEIS LTDA:65150401000173	953552897511074833 213386	04/11/2024 a 04/11/2025	Sim
Contador	62520032634	ANDERSON SIQUEIRA DA SILVA:62520032634	707162078799601801 314710	13/02/2025 a 13/02/2026	Não

NÚMERO DO RECIBO:

61.4D.36.12.3F.C7.42.85.49.2A.FA.4B.
81.C7.5F.4D.9A.FD.24.5D-0

Escrituração recebida via Internet
pelo Agente Receptor SERPRO

em 16/05/2025 às 09:57:37

31.7D.DD.52.51.1E.20.AD
B2.6A.37.D3.11.F9.58.F3

Considera-se autenticado o livro contábil a que se refere este recibo, dispensando-se a autenticação de que trata o art. 39 da Lei nº 8.934/1994. Este recibo comprova a autenticação.

BASE LEGAL: Decreto nº 1.800/1996, com a alteração do Decreto nº 8.683/2016, e arts. 39, 39-A, 39-B da Lei nº 8.934/1994 com a alteração da Lei Complementar nº 1247/2014.

TERMOS DE ABERTURA E ENCERRAMENTO



Entidade:	LMC MEDICAO E CONTROLE LTDA		
Período da Escrituração:	01/01/2024 a 31/12/2024	CNPJ:	27.498.289/0001-77
Número de Ordem do Livro:	9		
Período Selecionado:	01 de janeiro de 2024 a 31 de dezembro de 2024		

TERMO DE ABERTURA

Nome Empresarial	LMC MEDICAO E CONTROLE LTDA
NIRE	31600423129
CNPJ	27.498.289/0001-77
Número de Ordem	9
Natureza do Livro	Escrituração Contábil Digital do Livro Diário Geral
Município	Contagem
Data do arquivamento dos atos constitutivos	10/04/2017
Data de arquivamento do ato de conversão de sociedade simples em sociedade empresária	
Data de encerramento do exercício social	31/12/2024
Quantidade total de linhas do arquivo digital	42699

TERMO DE ENCERRAMENTO

Nome Empresarial	LMC MEDICAO E CONTROLE LTDA
Natureza do Livro	Escrituração Contábil Digital do Livro Diário Geral
Número de ordem	9
Quantidade total de linhas do arquivo digital	42699
Data de inicio	01/01/2024
Data de término	31/12/2024

Este documento é parte integrante de escrituração cuja autenticação se comprova pelo recibo de número 61.4D.36.12.3F.C7.42.85.49.2A.FA.4B.81.C7.5F.4D.9A.FD.24.5D-0, nos termos do Decreto nº 8.683/2016.

Este relatório foi gerado pelo Sistema Público de Escrituração Digital – Sped

ATESTADO DE CAPACIDADE TÉCNICA

A empresa FERROVIA CENTRO-ATLANTICA S.A , CNPJ 00.924.429/0001-75, sediada à Rua Sapucaí, Nº 383 , Bairro: Floresta – Belo Horizonte / MG – CEP 30.150-904.

Atesta para os devidos fins que empresa a LMC MEDICAO E CONTROLE EIRELI - ME, inscrita no CNPJ sob o nº 27.498.289/0001-77 e 01.076.296/0001-97, sediada à Rua Dona Maria da Conceição nº 261– Bairro Jardim Industrial – Contagem / MG – CEP 32.215-130, através do profissional Wagner Cristiano de Matos – CREA MG000108200/D – na qualidade de Responsável Técnico, prestou serviços de calibração e manutenção de equipamentos de medida e precisão, serviço este referente ao contrato de trabalho firmado entre as partes, tendo correspondido a toda as nossas expectativas e cumprido com eficiência, rapidez, qualidade e prazo de entrega as quantidades solicitadas.

Executando os serviços de acordo com as normas vigentes com profissionais qualificados, dando assistência técnica necessária e cumprindo cláusulas contratuais.

Contrato FCA 46000002526

Vigência de 29/09/2014 a 11/09/2020

Valor total de R\$ 1.614.565,00 (Hum milhão, seiscentos e quatorze mil e quinhentos e sessenta e cinco reais).

Assim sendo, declaramos que a empresa supracitada é qualificada para prestação de serviços de calibração e manutenção de equipamentos de medida e precisão, tendo cumprido com todos os compromissos, não tendo nada que a desabone.

Belo Horizonte - MG, 20 de Maio de 2016

ASSINATURA DO RESPONSÁVEL

Deivid Lucio Silva
Mat. 30193870
FCA Divinópolis



FUNDAÇÃO CENTRO DE HEMATOLOGIA E HEMOTERAPIA DO ESTADO DE MINAS GERAIS

ATESTADO DE CAPACIDADE TÉCNICA

Atestamos que a empresa **LMC MEDIÇÃO E CONTROLE EIRELI -ME** inscrita no CNPJ sob o nº 27.498.289/0001-77, estabelecida na Rua Dona Maria da Conceição, nº 261, CEP 32.215-130 Bairro Jardim Industrial, cidade de Contagem, Estado de Minas Gerais, fornece à Fundação Centro de Hematologia e Hemoterapia do Estado de Minas Gerais, CNPJ nº 26.388.330/0001-90, estabelecida na Rua Grão Pará, nº 882, Bairro Funcionários, na cidade de Belo Horizonte, Estado de Minas Gerais, os produtos/serviços constantes da relação abaixo:

Desempenho do Fornecedor	
Parâmetros: Prazo/Pontualidade, Quantidade, Qualidade, Documentação	
Objeto	Período Avaliado
Prestação de serviço de calibração em equipamentos e instrumentos de precisão. Nº contrato: 9245.685/20 Período de vigência: 15/04/20 a 14/04/23	Janeiro/2022 a Dezembro/2022

CALIBRAÇÃO	
Equipamento	Quantidade de Aparelhos
Refrigerador +4°C	330
Freezer - 30°C	180
Freezer - 80°C	40
Câmara Fria + 4°C	07
Câmara Fria - 30°C	07
Contêiner Refrigerado	08
Blast Freezer - 30°C	30

Registramos, ainda, que a empresa cumpriu com suas obrigações previstas em contrato, tendo uma pontuação considerada **ÓTIMA** conforme normatização interna da Fundação Hemominas

Ressalvas: não há.

Belo Horizonte, 04 de abril de 2023.

Esse documento segue assinado eletronicamente por:

- **João Raimundo Venâncio** - Fiscal do Contrato - Engenheiro Clínico - Fundação Hemominas
- **Diogo Vidal Mota** - Diretor de Planejamento, Gestão e Finanças - Fundação Hemominas



Documento assinado eletronicamente por **João Raimundo Venâncio, Servidor (a) Público (a)**, em 04/04/2023, às 10:24, conforme horário oficial de Brasília, com fundamento no art. 6º, § 1º, do [Decreto nº 47.222, de 26 de julho de 2017](#).



Documento assinado eletronicamente por **Diogo Vidal Mota, Diretor (a)**, em 04/04/2023, às 18:04, conforme horário oficial de Brasília, com fundamento no art. 6º, § 1º, do [Decreto nº 47.222, de 26 de julho de 2017](#).



A autenticidade deste documento pode ser conferida no site http://sei.mg.gov.br/sei/controlador_externo.php?acao=documento_conferir&id_orgao_acesso_externo=0, informando o código verificador **63645383** e o código CRC **466FCBC4**.

Referência: Processo nº 2320.01.0000390/2022-46

SEI nº 63645383



FUNDAÇÃO CENTRO DE HEMATOLOGIA E HEMOTERAPIA DO ESTADO DE MINAS GERAIS

ATESTADO DE CAPACIDADE TÉCNICA

Atestamos que a empresa **LMC MEDIÇÃO E CONTROLE EIRELI -ME** inscrita no CNPJ sob o nº 27.498.289/0001-77, estabelecida na Rua Dona Maria da Conceição, nº 261, CEP 32.215-130 Bairro Jardim Industrial, cidade de Contagem, Estado de Minas Gerais, fornece à Fundação Centro de Hematologia e Hemoterapia do Estado de Minas Gerais, CNPJ nº 26.388.330/0001-90, estabelecida na Rua Grão Pará, nº 882, Bairro Funcionários, na cidade de Belo Horizonte, Estado de Minas Gerais, os produtos/serviços constantes da relação abaixo:

Desempenho do Fornecedor	
Parâmetros: Prazo/Pontualidade, Quantidade, Qualidade, Documentação	
Objeto	Período Avaliado
Prestação de serviço de qualificação térmica nos equipamentos relacionados abaixo. Nº contrato: 9245.685/20 Período de vigência: 15/04/20 a 14/04/23	Janeiro/2022 a Dezembro/2022

QUALIFICAÇÃO TÉRMICA	
Equipamento	Quantidade de Aparelhos
Refrigerador +4°C	330
Freezer - 30°C	180
Freezer - 80°C	40
Câmara Fria + 4°C	07
Câmara Fria - 30°C	07
Contêiner Refrigerado	08
Blast Freezer - 30°C	30

Registramos, ainda, que a empresa cumpriu com suas obrigações previstas em contrato, tendo uma pontuação considerada **ÓTIMA** conforme normatização interna da Fundação Hemominas

Ressalvas: não há.

Belo Horizonte, 04 de abril de 2023.

Esse documento segue assinado eletronicamente por:

- **João Raimundo Venâncio** - Fiscal do Contrato - Engenheiro Clínico - Fundação Hemominas
- **Diogo Vidal Mota** - Diretor de Planejamento, Gestão e Finanças - Fundação Hemominas



Documento assinado eletronicamente por **Joao Raimundo Venancio, Servidor (a) Público (a)**, em 04/04/2023, às 10:45, conforme horário oficial de Brasília, com fundamento no art. 6º, § 1º, do [Decreto nº 47.222, de 26 de julho de 2017](#).



Documento assinado eletronicamente por **Diogo Vidal Mota, Diretor (a)**, em 04/04/2023, às 18:04, conforme horário oficial de Brasília, com fundamento no art. 6º, § 1º, do [Decreto nº 47.222, de 26 de julho de 2017](#).



A autenticidade deste documento pode ser conferida no site http://sei.mg.gov.br/sei/controlador_externo.php?acao=documento_conferir&id_orgao_acesso_externo=0, informando o código verificador **63646577** e o código CRC **BC81340F**.

ATESTADO DE CAPACIDADE TÉCNICA

A empresa IAS INDÚSTRIA DE AVIAÇÃO E SERVIÇOS S.A, CNPJ 05.116.872/0001-33 e IE 062.190.323-0011, sediada à Avenida Marconi Issa, nº 300 , Bairro: Perobas – São José da Lapa / MG – CEP 33.350-000, atesta para os devidos fins que empresa a LMC MEDICAO E CONTROLE EIRELI - ME, inscrita no CNPJ sob o nº 27.498.289/0001-77 e 01.076.296/0001-97, sediada à Rua Dona Maria da Conceição nº 261– Bairro Jardim Industrial – Contagem / MG – CEP 32.215-130, através do profissional Wagner Cristiano de Matos – CREA MG000108200/D – na qualidade de Responsável Técnico, prestou serviços de calibração e manutenção de equipamentos de medida e precisão, serviço este referente ao contrato de trabalho firmado entre as partes, tendo correspondido a toda as nossas expectativas e cumprindo com eficiência, rapidez, qualidade e prazo de entrega as quantidades solicitadas. Executando os serviços acreditados de acordo com as normas vigentes com profissionais qualificados, dando assistência técnica necessária e cumprindo cláusulas contratuais.

Assim sendo, declaramos que a empresa supracitada é qualificada para prestação de serviços de calibração e manutenção de equipamentos de medida e precisão, tendo cumprido com todos os compromissos, não tendo nada que a desabone.

São José da Lapa - MG, 26 de Junho de 2019



José de Freitas Junior - CFO



Manser Manutenção Serviços e Engenharia S.A.



ATESTADO DE CAPACIDADE TÉCNICA

MANSER MANUTENÇÃO SERVIÇOS E ENGENHARIA S.A, CNPJ 64.286.503/0001-58 sediada a Rua Américo Santiago Piacenza, 640 - Bairro Cinco - Contagem/MG – CEP 32010030 atesta para devidos fins que a empresa LMC Medição e Controle EIRELLI - ME, CNPJ 27.498.289/0001-77, através do profissional Wagner Cristiano de Matos – CREA MG0000108200/D, na qualidade de Responsável Técnico, presta serviços de calibração, qualificação térmica de equipamentos e manutenção em equipamentos de medição nas grandezas: Volume, Pressão, Massas, Temperaturas, Eletricidade, Físico-Química e Tempo/Frequência conforme contrato de trabalho firmado entre as partes de número 427, contrato este com período inicial em 21/08/2017 até a presente data. O Local da obra é na MANSER MANUTENÇÃO SERVIÇOS E ENGENHARIA S.A, sediada a Rua Américo Santiago Piacenza, 640 - Bairro Cinco - Contagem/MG – CEP 32010030.

A contratada vem correspondendo à todas as nossa expectativas, e vem cumprindo com eficiência, rapidez, qualidade de serviço e entrega dentro do prazo para as quantidades solicitadas; executando sempre os serviços acreditados e/ou rastreáveis de acordo com a ABNT NBR ISO/IEC17025: 2005 com profissionais qualificados, dando assistência técnica necessária e cumprindo com as cláusulas contratuais. Assim sendo, declaramos a empresa supracitada qualificada para prestação de serviços de calibração e manutenção, pois vem cumprindo todos os compromissos, não tendo nada que a desabone até a presente data.

Contagem, 24 de Agosto de 2017.

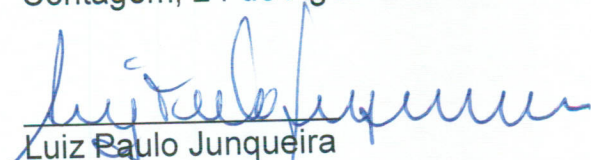
Luiz Paulo Junqueira
Diretor de Engenharia

64.286.503/0001-58
MANSER MANUTENÇÃO, SERVIÇOS
E ENGENHARIA S.A.
Rua Américo Santiago Piacenza, 640
Bairro Cinco - CEP 32010-090
CONTAGEM - MG



Certidão de Acervo Técnico - CAT CREA-MG
 Resolução nº 1.025, de 30 de outubro de 2009

CAT COM REGISTRO DE ATESTADO
1420170006389
 Atividade em andamento

Conselho Regional de Engenharia e Agronomia de Minas Gerais

CERTIFICAMOS, em cumprimento ao disposto na Resolução nº 1.025, de 30 de outubro de 2009, do Confea, que consta dos assentamentos deste Conselho Regional de Engenharia e Agronomia de Minas Gerais - CREA-MG, o Acervo Técnico do profissional WAGNER CRISTIANO DE MATOS..... referente à(s) Anotação(ões) de Responsabilidade Técnica - ART abaixo descrita(s):

Profissional: **WAGNER CRISTIANO DE MATOS**.....
 Registro: **04.0.0000108200**..... RNP: **1406504831**.....
 Título Profissional: **TECNOLOGO EM QUALIDADE TOTAL; ENGENHEIRO MECANICO**.....

Número ART: **1420170000004002612** Tipo de ART: **Obra/Serviço - Nova ART**... Registrada em: **23/8/2017**
 Forma de Registro: **Inicial**..... Participação Técnica: **Individual**.....
 Empresa Contratada: **LMC MEDICAO E CONTROLE EIRELI**.....

Contratante: **MANSER MANUTENÇÃO SERVIÇOS E ENGENHARIA S.A.**..... CPF/CNPJ: **64286503000158**.
 Logradouro: **RUA AMÉRICO SANTIAGO PIACENZA**..... Nº: **640**...

Complemento: Bairro: **CINCO**.....
 Cidade: **CONTAGEM**..... UF: **MG**..... CEP: **32010-030**

Contrato: **427**..... celebrado em Vinculado à ART:
 Valor do contrato: **R\$ 14506,00**..... Tipo de contratante: **PESSOA JURÍDICA DE DIREITO PRIVADO**.....

Ação institucional: Nº: **640**.....
 Endereço da obra/serviço: **RUA AMÉRICO SANTIAGO PIACENZA**.....

Complemento: Bairro: **CINCO**.....
 Cidade: **CONTAGEM**..... UF: **MG**..... CEP: **32010-030**

Início: **21/8/2017**. Situação: **ATIVIDADE EM ANDAMENTO** Coord. Geográficas:
 Finalidade: **INDUSTRIAL**..... Código:

Proprietário: **MANSER MANUTENÇÃO SERVIÇOS E ENGENHARIA S.A.**..... CPF/CNPJ: **64286503000158**.
 Atividade Técnica: **EXECUÇÃO ENSAIO EQUIP. MECÂNICOS E ELETROMECAÑICOS E MÁQUINAS EM GERAL**
APAR/MAQ.P/TESTE LABORATORIAIS , Quantidade 100,00 , Unidade un; EXECUÇÃO MANUTENÇÃO EQUIP.
MECAÑICOS E ELETROMECAÑICOS E MÁQUINAS EM GERAL APAR/MAQ.P/TESTE LABORATORIAIS , Quantidade
100,00 , Unidade un.....

Observações
PRESTAÇÃO DE SERVIÇOS COM ASSISTÊNCIA TÉCNICA: CALIBRAÇÃO, MANUTENÇÃO E QUALIFICAÇÃO
TÉRMICA.....

Informações Complementares

CERTIFICAMOS, finalmente, que se encontra vinculado à presente Certidão de Acervo Técnico - CAT, conforme selos de segurança 0290141 a 0290141, o documento contendo 1 folha(s), expedido pelo contratante da obra/serviço, a quem cabe a responsabilidade pela veracidade e exatidão das informações nele constantes.....

Certidão de Acervo Técnico nº 1420170006389/2017
04/09/2017, 10:46:57
1420170006389

A CAT à qual o atestado está vinculado é o documento que comprova o registro do atestado no Crea.
 A CAT à qual o atestado está vinculado constituirá prova da capacidade técnico-profissional da pessoa jurídica somente se o responsável técnico indicado estiver ou venha a ser integrado ao seu quadro técnico por meio de declaração entregue no momento da habilitação ou da entrega das propostas.
 A CAT é válida em todo o território nacional.

A CAT perderá a validade no caso de modificação dos dados técnicos qualitativos e quantitativos nela contidos, bem como de alteração da situação do registro da ART.
 A autenticidade e a validade desta certidão deve ser confirmada no site do Crea-MG (www.crea-mg.org.br) ou no site do Confea (www.confea.org.br).
 A falsificação deste documento constitui crime previsto no Código Penal Brasileiro, sujeitando o autor à respectiva ação penal.

ATESTADO DE CAPACIDADE TÉCNICA

A empresa **MRS LOGISTICA S/A**, CNPJ 01.417.222/0006-81, sediada à Rua Conceição do Pará, S/N, Bairro: Boa Vista – Belo Horizonte / MG – CEP 31.060-090.

Atesta para os devidos fins que empresa a LMC MEDICAO E CONTROLE EIRELI - ME, inscrita no CNPJ sob o nº 27.498.289/0001-77 e 01.076.296/0001-97, sediada à Rua Dona Maria da Conceição nº 261 – Bairro Jardim Industrial – Contagem / MG – CEP 32.215-130, através do profissional Wagner Cristiano de Matos – CREA MG000108200/D – na qualidade de Responsável Técnico, prestou serviços de calibração e manutenção de equipamentos de medida e precisão, serviço este referente ao contrato de trabalho firmado entre as partes, tendo correspondido a toda as nossas expectativas e cumprido com eficiência, rapidez, qualidade e prazo de entrega as quantidades solicitadas Executando os serviços de acordo com as normas vigentes com profissionais qualificados, dando assistência técnica necessária e cumprindo cláusulas contratuais, conforme contrato CTR N55449-MRS, vigência de 22/05/2015 a 23/09/2019 no valor total anual de R\$ 458.526,81 (Quatrocentos e Cinquenta e Oito mil Quinhentos e Vinte e Seis reais e Oitenta e Um centavos).

Assim sendo, declaramos que a empresa supracitada é qualificada para prestação de serviços de calibração e manutenção de equipamentos de medida e precisão, tendo cumprido com todos os compromissos, não tendo nada que a desabone.

Belo Horizonte - MG, 23 de Maio de 2016

Rafael do Carmo Cunha
Matrícula. 30025338
MRS Logística S.A.

ASSINATURA DO RESPONSÁVEL

Atestamos para os devidos fins, e a pedido da interessada, que a empresa **LMC MEDIÇÃO E CONTROLE LTDA**, inscrita no CNPJ: 27.498.289/0001-77, estabelecida a Rua dona Maria da Conceição, nº 261, bairro Jardim Industrial, CEP: 32.215-130, na cidade de Contagem/MG, presta os serviços de calibração de equipamentos biomédicos para a Unimed-BH.

De acordo com o processo de gestão de fornecedores da UnimedBH informamos ainda que os serviços têm sido prestados satisfatoriamente, não existindo em nossos registros, até a presente data, fatos que desabonem sua conduta e responsabilidade com as obrigações assumidas no contrato vigente.

O processo avaliativo é referente aos últimos 6 (seis) meses de fornecimento junto a Unimed-BH. Este atestado tem validade de 6 meses a partir da data de sua emissão.

Belo Horizonte, 22 de junho de 2023.

Luciana Keyla Scarpelli F. Stopa
CPF: 953.988.726-72
Superintendente de Serviços Compartilhados
UnimedBH

Luciana Keyla Scarpelli F. Stopa
Superintendente de Serviços
Compartilhados
Unimed-BH

UNIMED BELO HORIZONTE COOPERATIVA DE TRABALHO MÉDICO
Sede: Rua Dos Inconfidentes, 44 - Funcionários
Belo Horizonte - MG
Contato: fornecedores@unimedbh.com.br (0xx31) 3229-6511 – 3308-5318

Atestado válido por 06 meses a partir data de emissão, desde que não tenha registro de nenhuma ocorrência que o anule.

Anexo: AN.GFO.GESC.017
Documento de referência: PO.GFO.GESC.005



Universidade Estadual de Maringá



Hospital Universitário Regional de Maringá



Hemocentro Regional de Maringá



QUALIDADE E SEGURANÇA NA ÁREA DO SANGUE

Maringá, 05 de Dezembro de 2024

ATESTADO DE CAPACIDADE TÉCNICA

A empresa UNIVERSIDADE ESTADUAL DE MARINGÁ, CNPJ 79.151.312/0001-56, com sede na Avenida Colombo, n.º 5.790, Campus Universitário, nesta cidade de Maringá, Estado do Paraná, atesta para devidos fins que a empresa LMC Medição e Controle LTDA, CNPJ 27.498.289.0001-77, através do profissional Wagner Cristiano de Matos CFT2302619696, na qualidade de responsável técnico, presta serviços de CALIBRAÇÃO nos equipamentos do Hemocentro Regional de Maringá – Hospital Universitário de Maringá, conforme contrato n.º 117/2024 iniciado em 25/07/2024 até a presente data, no escopo listado abaixo.

Descrição de itens	Quantidade
Agitador de Plaquetas	4
Agitador orbital kline	1
Balança	8
Banho Maria	2
Câmara Ambientadora de Plaquetas	3
Câmara de Congelamento	16
Câmara de Congelamento Rápido - Blast Freezer	1
Câmara de Conservação	22
Cardioversor	1
Centrifuga	13
Coagulômetro - Fibrintimer BFT II	2
Contador Hematológico Mindray BC 3600	1
Descongelador de Plasma	3
Desfibrilador Externo DEA	2
Esfigmomanômetro Analógico	6
Esfigmomanômetro Digital	4
Espectrofotômetro	2
Homogêinizador coleta de sangue	12
Lavadora de células Terumo Cobe 2991	1
Micropipeta Monocanal variável	21
Micropipeta Monocanal fixa	6
Monitor Multiparamétrico Mindray	6
Multitimer	1
Oxímetro Portátil	2
Peso Padrão	2
Peagâmetro	2
Termohigrômetro	2
Termômetro Clínico	14
Termômetro Infravermelho	8
Termômetro Max/Min	45

A contratada vem correspondendo a todas as expectativas e vem cumprindo com eficiência, rapidez, qualidade de serviço e entrega dentro do prazo para as quantidades solicitadas, executando os serviços com profissionais qualificados, dando assistência técnica necessária e cumprindo com as cláusulas contratuais.

Assim sendo, declaramos que a empresa LMC Medição e Controle LTDA vem cumprindo todos os compromissos, não tendo nada que a desabone até a presente data.

05 de dezembro de 2024.

 Documento assinado digitalmente
GERSON ZANUSSO JUNIOR
Data: 09/12/2024 15:26:47-0300
Verifique em <https://validar.iti.gov.br>

Gerson Zanusso Junior
Diretor

 Documento assinado digitalmente
MARTA BERTOLI
Data: 05/12/2024 11:40:40-0300
Verifique em <https://validar.iti.gov.br>

Marta Bértoli
Gestão de Equipamentos

Hemocentro Regional de Maringá
Hospital Universitário de Maringá
UNIVERSIDADE ESTADUAL DE MARINGÁ



Universidade Estadual de Maringá



Hospital Universitário Regional de Maringá



Hemocentro Regional de Maringá

QUALIDADE E SEGURANÇA NA ÁREA DO SANGUE



Maringá, 05 de Dezembro de 2024

ATESTADO DE CAPACIDADE TÉCNICA

A empresa UNIVERSIDADE ESTADUAL DE MARINGÁ, CNPJ 79.151.312/0001-56, com sede na Avenida Colombo, n.º 5.790, Campus Universitário, nesta cidade de Maringá, Estado do Paraná, atesta para devidos fins que a empresa LMC Medição e Controle LTDA, CNPJ 27.498.289.0001-77, através do profissional Wagner Cristiano de Matos CFT2302619696, na qualidade de responsável técnico, presta serviços de MANUTENÇÃO PREVENTIVA nos equipamentos do Hemocentro Regional de Maringá – Hospital Universitário de Maringá, conforme contrato nº 157/2023 iniciado em 13/09/2023 até a presente data, no escopo listado abaixo.

Descrição de itens	Quantidade
Aagitador de Plaquetas	5
Aagitador Orbital	2
Balança	7
Banho Maria	4
Câmara de Conservação	10
Cardioversor	1
Centrifuga	12
Contador Hematológico BC3600	1
Descongelador de Plasma	3
Desfibrilador	2
Espectrofotômetro	2
Expositor Vertical	2
Fibrintimer BFT II	2
Homogeinizador	8
Microscópio	3
Monitor Multiparâmetros	3
Multitimer	1
pHmetro	2
Refrigerador	2
Selatron	1
Total Geral	73

A contratada vem correspondendo a todas as expectativas e vem cumprindo com eficiência, rapidez, qualidade de serviço e entrega dentro do prazo para as quantidades solicitadas, executando os serviços com profissionais qualificados, dando assistência técnica necessária e cumprindo com as cláusulas contratuais.

Assim sendo, declaramos que a empresa LMC Medição e Controle LTDA vem cumprindo todos os compromissos, não tendo nada que a desabone até a presente data.

05 de dezembro de 2024.

Documento assinado digitalmente
 **GERSON ZANUSSO JUNIOR**
Data: 09/12/2024 15:26:47-0300
Verifique em <https://validar.iti.gov.br>

Gerson Zanusso Junior
Diretor

Documento assinado digitalmente
 **MARTA BERTOLI**
Data: 09/12/2024 17:27:21-0300
Verifique em <https://validar.iti.gov.br>

Marta Bértoli
Gestão de Equipamentos

Hemocentro Regional de Maringá
Hospital Universitário de Maringá
UNIVERSIDADE ESTADUAL DE MARINGÁ



Universidade Estadual de Maringá



Hospital Universitário Regional de Maringá



Hemocentro Regional de Maringá

QUALIDADE E SEGURANÇA NA ÁREA DO SANGUE



Maringá, 05 de Dezembro de 2024

ATESTADO DE CAPACIDADE TÉCNICA

A empresa UNIVERSIDADE ESTADUAL DE MARINGÁ, CNPJ 79.151.312/0001-56, com sede na Avenida Colombo, n.º 5.790, Campus Universitário, nesta cidade de Maringá, Estado do Paraná, atesta para devidos fins que a empresa LMC Medição e Controle LTDA, CNPJ 27.498.289.0001-77, através do profissional Wagner Cristiano de Matos CFT2302619696, na qualidade de responsável técnico, presta serviços de QUALIFICAÇÃO TÉRMICA nos equipamentos do Hemocentro Regional de Maringá – Hospital Universitário de Maringá, conforme contrato nº 055/2023 iniciado em 26/04/2023 até a presente data, no escopo listado abaixo.

Descrição de itens	Quantidade
Banho Maria	4
Blast Freezer BF 180	1
Câmara Climática	3
Câmara de Congelamento	16
Câmara de Conservação	24
Descongelador de Plasma	3
Expositor vertical	5
Total Geral	56

A contratada vem correspondendo a todas as expectativas e vem cumprindo com eficiência, rapidez, qualidade de serviço e entrega dentro do prazo para as quantidades solicitadas, executando os serviços com profissionais qualificados, dando assistência técnica necessária e cumprindo com as cláusulas contratuais.

Assim sendo, declaramos que a empresa LMC Medição e Controle LTDA vem cumprindo todos os compromissos, não tendo nada que a desabone até a presente data.

Documento assinado digitalmente
gov.br GERSON ZANUSSO JUNIOR
Data: 09/12/2024 15:26:47-0300
Verifique em <https://validar.iti.gov.br>

Gerson Zanusso Junior
Diretor

05 de dezembro de 2024
Documento assinado digitalmente
gov.br MARTA BERTOLI
Data: 09/12/2024 17:27:21-0300
Verifique em <https://validar.iti.gov.br>

Marta Bértoli
Gestão de Equipamentos

Hemocentro Regional de Maringá
Hospital Universitário de Maringá
UNIVERSIDADE ESTADUAL DE MARINGÁ



**Carteira de Identidade Profissional - CFT
Lei nº 13.639, de 26 de MARÇO de 2018**

CRT MG

Conselho Federal dos Técnicos Industriais

 República Federativa do Brasil
Serviço Público Federal
Conselho Federal dos Técnicos Industriais
Conselho Regional dos Técnicos Industriais

CRT MG

2024

Nome
WAGNER CRISTIANO DE MATOS

Data de Registro
27/04/2023

Título Profissional
TÉCNICO EM MECÂNICA

Registro Nacional
01165804611

Data de Emissão
12/04/2024



Expedido de acordo com o estabelecido no artigo 26 da Lei 13.639/2018
Válido em todo Território Nacional

Assinatura do Profissional

 República Federativa do Brasil
Serviço Público Federal
Conselho Federal dos Técnicos Industriais
Conselho Regional dos Técnicos Industriais

CRT MG

Carteira de Identidade Profissional

Filiação
MARIA AMELIA DE MATOS
JOSE EUFLOZINO DE MATOS

CPF
011.658.046-11

Doc. de Identidade
6806444

Nascimento
24/07/1979

Nacionalidade
BRASILEIRA

Naturalidade
BELO HORIZONTE/MG



Expedido de acordo com o estabelecido no artigo 26 da Lei 13.639/2018
Válido em todo Território Nacional

Nilson da Silva Rocha
NILSON DA SILVA ROCHA

CARTEIRA DE IDENTIDADE COM FÉ PÚBLICA EM TODO TERRITÓRIO NACIONAL



CERTIDÃO DE REGISTRO E QUITAÇÃO
PESSOA JURIDICA
Lei Federal Nº 13639 de 26 de Março de 2018

CRT MG

Nº 2419498/2026

Emissão: 02/03/2026

Validade: 31/03/2027

Chave: BWw5Y

Conselho Regional dos Técnicos Industriais MG

CERTIFICAMOS que a Pessoa Jurídica mencionada encontra-se registrada neste Conselho, nos Termos da Lei 13.639/2018, conforme os dados impressos nesta certidão. CERTIFICAMOS, ainda, que a Empresa não se encontra em débito com o Conselho Federal dos Técnicos Industriais - CFT, estando habilitada a exercer suas atividades, circunscrita à(s) atribuição(ões) de seu(s) Responsável(veis) Técnico(s).

Interessado(a)

Empresa: LMC MEDICAO E CONTROLE EIRELI

CNPJ: 27.498.289/0001-77

Registro: 27498289000177

Categoria: Matriz

Capital Social: R\$ 93.700,00

Data do Capital: 23/03/2017

Faixa:

Objetivo Social: MANUTENÇÃO E REPARO DE APARELHOS E INSTRUMENTOS DE MEDIDA, TESTES DE ANÁLISE TÉCNICAS, PRESTAÇÃO DE SERVIÇOS DE CALIBRAÇÃO DE APARELHOS, CURSOS E TREINAMENTOS NA ÁREA METROLÓGICA E COMERCIALIZAÇÃO DE INSTRUMENTOS DE MEDIÇÃO E SUAS PEÇAS/COMPONENTES TAIS COMO - MEDIDORES DE PRESSÃO, CALIBRADORES, INSTRUMENTOS GERAIS DE MEDIÇÃO DIMENSIONAL/ELÉTRICO E SIMILARES.

Restrições do Objetivo Social:

Endereço Matriz: RUA DONA MARIA DA CONCEIÇÃO, 261, JARDIM INDUSTRIAL, CONTAGEM, MG, 32215130

Tipo de Registro: Definitivo Empresa

Data Inicial: 17/05/2023

Data Final: Indefinido

Registro Regional:

Descrição

CERTIDÃO DE REGISTRO E QUITAÇÃO PESSOA JURIDICA

Informações

- A capacidade técnico-profissional da empresa é comprovada pelo conjunto dos acervos técnicos dos profissionais constantes de seu quadro técnico.

- Esta certidão perderá a validade caso ocorra qualquer alteração posterior dos elementos cadastrais nela contidos.

Última Anuidade Paga

Ano: 2026 (1/1)

Responsáveis Técnicos

Profissional: WAGNER CRISTIANO DE MATOS

Registro: 01165804611

CPF: 011.658.046-11

Data Início: 17/05/2023

Data Fim: Indefinido

Data Fim de Contrato: Indefinido

Títulos do Profissional:

TÉCNICO EM MECÂNICA

Atribuição: Atribuições conforme estabelecido na Lei Federal nº 5.524 de 5 de novembro de 1968, no Decreto Federal nº 90.922 de 6 de fevereiro de 1985 e no Decreto Federal nº 4.560 de 30 de dezembro de 2002.

Tipo de Responsabilidade: RESPONSABILIDADE TÉCNICA





CERTIDÃO DE REGISTRO E QUITAÇÃO
PESSOA FÍSICA
Lei Federal Nº 13639 de 26 de Março de 2018

CRT MG

Nº 2419560/2026

Emissão: 02/03/2026

Validade: 31/03/2027

Chave: 8AWCA

Conselho Regional dos Técnicos Industriais MG

CERTIFICAMOS que o(a) profissional mencionado(a) encontra-se registrado(a) neste Conselho, nos termos da Lei 13.639/2018, de 26/03/2018, conforme os dados a seguir. CERTIFICAMOS, ainda, face o estabelecimento na referida Lei, que a referida pessoa física não se encontra em débito com o CFT.

Interessado(a)

Profissional: WAGNER CRISTIANO DE MATOS

Registro: 01165804611

CPF: 011.658.046-11

Endereço: RUA JOSE MARCOS FELICIO, 238, JARDIM DOS COMERCIARIOS, BELO HORIZONTE, MG, 31640322

Tipo de Registro: Definitivo

Data de registro: 27/04/2023

Situação: ATIVO desde 27/04/2023

Título(s)

TÉCNICO EM MECÂNICA

Atribuição: Atribuições conforme estabelecido na Lei Federal nº 5.524 de 5 de novembro de 1968, no Decreto Federal nº 90.922 de 6 de fevereiro de 1985 e no Decreto Federal nº 4.560 de 30 de dezembro de 2002.

Data de Formação: 25/08/2000

Descrição

CERTIDÃO DE REGISTRO E QUITAÇÃO PESSOA FÍSICA

Informações

- A falsificação deste documento constitui-se em crime previsto no Código Penal Brasileiro, sujeitando o(a) autor(a) à respectiva ação penal.
- CERTIFICAMOS que, caso ocorra(m) alteração(ões) no(s) elemento(s) contido(s) neste documento, esta Certidão perderá a sua validade para todos os efeitos.
- Válido em todo território nacional.

Condição Fiscal

Adimplente - Anuidade 2026 quitada

Responsabilidades Técnicas

Empresa: LMC MEDICAO E CONTROLE EIRELI

Registro: 27498289000177

CNPJ: 27.498.289/0001-77

Data Início: 17/05/2023

Data Fim: Indefinido

Data Fim de Contrato: Indefinido

Tipo de Responsabilidade: RESPONSÁVEL TÉCNICO



Instituto Nacional de Metrologia, Qualidade e Tecnologia – Inmetro
Coordenação Geral de Acreditação



Signatário dos Acordos de Reconhecimento Mútuo da International Laboratory Accreditation Cooperation (ILAC) e da Interamerican Accreditation Cooperation (IAAC).

Certificado de Acreditação

Acreditação nº CAL 0183

Acreditação Inicial: 27-12-2001

Laboratório Medição Contagem
LMC Medição e Controle Eireli
Rua Dona Maria Conceição, 261 - Jardim Industrial – Contagem/MG

A Coordenação Geral de Acreditação do Inmetro (Cgcre) concede acreditação ao Organismo de Avaliação da Conformidade acima identificado, no endereço citado, segundo os requisitos estabelecidos na ABNT NBR ISO/IEC 17025:2017. Esta acreditação constitui a expressão formal do reconhecimento de sua competência para realizar atividades de calibração, conforme Escopo de Acreditação.

Assinado de forma
digital por ALDONEY
FREIRE
COSTA:54879590720
Dados: 2023.05.09
11:56:10 -03'00'

Aldoney Freire Costa
Coordenador Geral de Acreditação

A situação atual da acreditação e seu escopo devem ser verificados no endereço eletrônico www.inmetro.gov.br/credenciamento/laboratoriosAcreditados.asp

BRASIL



----- Site do Inmetro ----- ▾



RBC

Rede Brasileira de Calibração

Listar Laboratórios

Consulta Laboratórios

Consulta Serviços



Consulta

Acreditação Nº	183
Data da Acreditação	27/12/2001
ACREDITAÇÃO VIGENTE	Clique aqui para mais informações.
Última Revisão do Escopo	22/08/2019
Razão Social	LMC Medição e Controle Eireli
Nome do Laboratório	Laboratório Medição Contagem
Situação	Ativo
Endereço	Rua Dona Maria Conceição, 261
Bairro	JARDIM INDUSTRIAL
CEP	32215130
Cidade	CONTAGEM
UF	MG
Telefone	(31) 3046-7950
Fax	(31) 3046-7950
Grupo de Serviço de Calibração	DIMENSIONAL
Gerente Técnico	Cristiano Delfim
Email	gt@medicao.contagem.br

ESCOPO DA ACREDITAÇÃO - ABNT NBR ISO/IEC 17025 - CALIBRAÇÃO

Descrição do Serviço	Parâmetro, Faixa e Método	Capacidade de Medição e Calibração (CMC)
<i>(Realizados nas instalações permanentes)</i>		
INSTRUMENTOS E GABARITOS DE MEDIÇÃO DE ÂNGULO		
Nível de Bolha	Até 12 mm/m Método de comparação dos deslocamentos obtidos na escala do nível contra um sistema gerador de pequenos deslocamentos com uma base de apoio de comprimento conhecido. (Dispositivo de Nível com comparador de deslocamento eletrônico) ABNT NM 152:1998 DOQ-CGCRE-004: REV.02:2010	0,007 mm/m

INSTRUMENTOS E GABARITOS DE MEDIÇÃO DE COMPRIMENTO

Comparador de Diâmetros Internos	Até 400 mm (curso 1,2 mm) Método de comparação com calibrador de relógios JIS B7515:1982	0,002 mm
Medidor de Altura	Até 600 mm Método de comparação com padrão escalonado Método de comparação com blocos padrão sobre desempenho de granito NM 260:2001 DOQ-CGCRE-004: REV.02:2010	0,002 mm até 0,005 mm
Medidor de Espessura com Relógio Comparador	Até 300 mm Método de comparação com blocos padrão	0,003 mm até 0,004 mm
Micrômetro de Profundidade	Até 300 mm Método de comparação com padrão escalonado Método de comparação com blocos padrão DIN 863-2:1999 DOQ-CGCRE-004: REV.02:2010	0,002 mm até 0,003 mm
Micrômetro Externo	Até 300 mm Método de comparação com blocos padrão, plano óptico e paralelo óptico DIN 863-1:1999 DIN 863-3:1999 DOQ-CGCRE-004: REV.02:2010	0,001 mm até 0,003 mm
Micrômetro Interno de 2 pontas	Até 200 mm Método de comparação com blocos padrão DIN 863-4:1999 DOQ-CGCRE-004: REV.02:2010	0,002 mm
Micrômetro Interno de 3 pontas	De 2 mm até 100 mm Método de comparação com anel liso cilíndrico DIN 863-4:1999 DOQ-CGCRE-004: REV.02:2010	0,002 mm
Paquímetro	Até 600 mm Método de comparação com blocos padrão Método de comparação com padrão escalonado Método de comparação com	0,01 mm

	anel padrão	
	ABNT NBR NM 216:2000	
	DOQ-CGCRE-004: REV.02:2010	
Relógio Apalpador	Até 5 mm	0,001 mm
	Método de comparação com calibrador de relógios	
	JIS B 7533:2015	
	DOQ-CGCRE-004: REV.02:2010	
Relógio Comparador	Até 25 mm	0,001 mm até 0,003 mm
	Método de calibração com calibrador de relógios	
	JIS B 7503:2017	
	DOQ-CGCRE-004: REV.02:2010	

MÁQUINAS DE MEDIÇÃO

Projektor de Perfil	Escala Linear: Até 300 mm	0,003 mm até 0,009 mm
	Escala Angular: Até 360°	3'
	Ampliações: de 5x até 100x	0,01% até 0,27%
	Método de comparação com régua de vidro com escala linear	
	Método de comparação com régua de vidro com escala angular	
	Método de comparação com padrão de ângulo (Padrão Angular)	
	JIS B 7184:1999	
	DOQ-CGCRE-004: REV.02:2010	

(Realizados nas instalações do cliente)

INSTRUMENTOS E GABARITOS DE MEDIÇÃO DE COMPRIMENTO

Comparador de Diâmetros Internos	Até 400 mm (curso 1,2 mm)	0,002 mm
	Método de comparação com calibrador de relógios	
	JIS B7515:1982	
Medidor de Altura	Até 600 mm	0,002 mm até 0,005 mm
	Método de comparação com padrão escalonado	
	Método de comparação com blocos padrão sobre desempenho de granito	
	NM 260:2001	
	DOQ-CGCRE-004: REV.02:2010	
Medidor de Espessura com Relógio Comparador	Até 300mm	0,003 mm até 0,004 mm
	Método de comparação com blocos padrão	
Micrômetro de Profundidade	Até 300 mm	0,002 mm até 0,003

		mm
	Método de comparação com padrão escalonado	
	Método de comparação com blocos padrão	
	DIN 863-2:1999	
	DOQ-CGCRE-004: REV.02:2010	
Micrômetro Externo	Até 300 mm	0,001 mm até 0,003 mm
	Método de comparação com blocos padrão, plano óptico e paralelo óptico	
	DIN 863-1:1999	
	DIN 863-3:1999	
	DOQ-CGCRE-004: REV.02:2010	
Micrômetro Interno de 2 pontas	Até 200 mm	0,002 mm
	Método de comparação com blocos padrão	
	DIN 863-4:1999	
	DOQ-CGCRE-004: REV.02:2010	
Micrômetro Interno de 3 pontas	De 2 mm até 100 mm	0,002 mm
	Método de comparação com anel liso cilíndrico	
	DIN 863-4:1999	
	DOQ-CGCRE-004: REV.02:2010	
Paquímetro	Até 600 mm	0,01 mm
	Método de comparação com blocos padrão	
	Método de comparação com padrão escalonado	
	Método de comparação com anel padrão	
	ABNT NBR NM 216:2000	
	DOQ-CGCRE-004: REV.02:2010	
Relógio Apalpador	Até 5 mm	0,001 mm
	Método de comparação com calibrador de relógios	
	JIS B 7533:2015	
	DOQ-CGCRE-004: REV.02:2010	
Relógio Comparador	Até 25 mm	0,001 mm até 0,003 mm
	Método de calibração com calibrador de relógios	
	JIS B 7503:2017	
	DOQ-CGCRE-004: REV.02:2010	

MÁQUINAS DE MEDIÇÃO

Projektor de Perfil

Escala Linear: Até 300 mm

0,003 mm até 0,009 mm

Escala Angular: até 360° 3'
 Ampliações: de 5x até 100x 0,01% até 0,27%
 Método de comparação com régua de vidro com escala linear
 Método de comparação com régua de vidro com escala angular
 Método de comparação com padrão de ângulo (Padrão Angular)
 JIS B 7184:1999
 DOQ-CGCRE-004:
 REV.02:2010

(Realizados em unidades móveis)

INSTRUMENTOS E GABARITOS DE MEDIÇÃO DE COMPRIMENTO

Comparador de Diâmetros Internos	Até 400 mm (curso 1,2 mm)	0,002 mm
	Método de comparação com calibrador de relógios	
	JIS B7515:1982	
Medidor de Altura	Até 600 mm	0,002 mm até 0,005 mm
	Método de comparação com padrão escalonado	
	Método de comparação com blocos padrão sobre desempenho de granito	
	NM 260:2001	
	DOQ-CGCRE-004: REV.02:2010	
Medidor de Espessura com Relógio Comparador	Até 300 mm	0,003 mm até 0,004 mm
	Método de comparação com blocos padrão	
Micrômetro de Profundidade	Até 25 mm	0,002 mm
	Método de comparação com padrão escalonado	
	Método de comparação com blocos padrão	
	DIN 863-2:1999	
	DOQ-CGCRE-004: REV.02:2010	
Micrômetro Externo	Até 300 mm	0,001 mm até 0,003 mm
	Método de comparação com blocos padrão, plano óptico e paralelo óptico	
	DIN 863-1:1999	
	DIN 863-3:1999	
	DOQ-CGCRE-004: REV.02:2010	
Micrômetro Interno de 2 pontas	Até 200 mm	0,002 mm
	Método de comparação com blocos padrão	
	DIN 863-4:1999	
	DOQ-CGCRE-004:	

	REV.02:2010	
Micrômetro Interno de 3 pontas	De 2 mm até 100 mm	0,002 mm
	Método de comparação com anel liso cilíndrico	
	DIN 863-4:1999	
	DOQ-CGCRE-004: REV.02:2010	
Paquímetro	Até 600 mm	0,01 mm
	Método de comparação com blocos padrão	
	Método de comparação com padrão escalonado	
	Método de comparação com anel padrão	
	ABNT NBR NM 216:2000	
	DOQ-CGCRE-004: REV.02:2010	
Relógio Apalpador	Até 5 mm	0,001 mm
	Método de comparação com calibrador de relógios	
	JIS B 7533:2015	
	DOQ-CGCRE-004: REV.02:2010	
Relógio Comparador	Até 25 mm	0,001 mm até 0,003 mm
	Método de calibração com calibrador de relógios	
	JIS B 7503:2017	
	DOQ-CGCRE-004: REV.02:2010	

Observações:

1. A capacidade de medição e calibração (CMC) refere-se à menor incerteza que o Laboratório é capaz de obter, com uma probabilidade de abrangência ou nível da confiança de aproximadamente 95%. Caso o laboratório utilize mais de um método para realizar uma determinada calibração ou medição, a CMC se referirá ao método pelo qual o laboratório obtém a menor incerteza de medição. (Ver NIT-Dicla-021)
2. A CMC identificada por um asterisco (*) não inclui todas as contribuições oriundas do instrumento ou padrão calibrado ou do dispositivo medido.
3. O Laboratório poderá declarar em seus certificados de calibração, incertezas de medição maiores que a sua CMC, devido às contribuições relativas às propriedades ou características do padrão ou instrumento de medição calibrado.





----- Site do Inmetro ----- ▼



RBC

Rede Brasileira de Calibração

Listar Laboratórios

Consulta Laboratórios

Consulta Serviços



Consulta

Acreditação Nº	183
Data da Acreditação	27/12/2001
ACREDITAÇÃO VIGENTE	Clique aqui para mais informações.
Última Revisão do Escopo	22/08/2019
Razão Social	LMC Medição e Controle Eireli
Nome do Laboratório	Laboratório Medição Contagem
Situação	Ativo
Endereço	Rua Dona Maria Conceição, 261
Bairro	JARDIM INDUSTRIAL
CEP	32215130
Cidade	CONTAGEM
UF	MG
Telefone	(31) 3046-7950
Fax	(31) 3046-7950
Grupo de Serviço de Calibração	ELETRICIDADE E MAGNETISMO
Gerente Técnico	Cristiano Delfim
Email	gt@medicao.contagem.br

ESCOPO DA ACREDITAÇÃO - ABNT NBR ISO/IEC 17025 - CALIBRAÇÃO

Descrição do Serviço	Parâmetro, Faixa e Método	Capacidade de Medição e Calibração (CMC)
<i>(Realizados nas instalações permanentes)</i>		
MEDIDAS DE CORRENTE AC		
Fonte de Corrente AC	10 µA até 0,9 A (60 Hz)	0,59% até 0,17%
	>0,9 A até 2,9 A (60 Hz)	0,39% até 0,28%
	>2,9 A até 29 A (60 Hz)	1,7% até 0,48%
Método de comparação direta com medidor de corrente ou multímetro padrão		
Método de comparação indireta (por queda de tensão), com resistor / Shunt padrão e medidor de tensão ou multímetro padrão		
Medidor de Corrente AC	10 µA até 0,9 A (60 Hz)	0,59% até 0,17%
	> 0,9 A até 2,9 A (60 Hz)	0,39% até 0,28%

>2,9 A até 29 A (60 Hz) 1,7% até 0,48%

Método de comparação direta com fonte de corrente ou calibrador padrão

Método de comparação com medidor de corrente ou multímetro padrão

MEDIDAS DE CORRENTE DC

Fonte de Corrente DC	10 μ A até 90 μ A	0,35% até 0,09%
	> 90 μ A até 0,9 mA	0,13% até 0,07%
	> 0,9 mA até 9 mA	0,29% até 0,08%
	> 9 mA até 90 mA	0,12% até 0,06%
	> 90 mA até 0,9 A	0,23% até 0,13%
	> 0,9 A até 2,9 A	0,22% até 0,18%
	> 2,9 A até 29 A	0,39% até 0,74%
	Método de comparação direta com medidor de corrente ou multímetro padrão	
	Método de comparação indireta (por queda de tensão), com resistor / Shunt padrão e medidor de tensão ou multímetro padrão	
Medidor de Corrente DC	10 μ A até 90 μ A	0,35% até 0,09%
	> 90 μ A até 0,9 mA	0,13% até 0,07%
	>0,9 mA até 9 mA	0,29% até 0,08%
	>9 mA até 90 mA	0,12% até 0,06%
	>90 mA até 0,9 A	0,23% até 0,13%
	>0,9 A até 2,9 A	0,22% até 0,18%
	>2,9 A até 29 A	0,39% até 0,74%
	Método de comparação direta com fonte de corrente ou calibrador padrão	
	Método de comparação com medidor de corrente ou multímetro padrão	

MEDIDAS DE RESISTÊNCIA EM CORRENTE CONTÍNUA

Década Resistiva, em Corrente Contínua	1 Ω até 100 Ω	0,49% até 0,02%
	>100 Ω até 900 k Ω	0,03% até 0,013%
	>900 k Ω até 9 M Ω	0,06% até 0,05%
	> 9 M Ω até 90 M Ω	1% até 0,95%
	Método de comparação direta com medidor de resistência ou multímetro padrão	
Medidor de Resistência, em Corrente Contínua	1 Ω até 100 Ω	0,49% até 0,02%
	>100 Ω até 900 k Ω	0,03% até 0,013%
	>900 k Ω até 9 M Ω	0,06% até 0,05%
	> 9 M Ω até 90 M Ω	1% até 0,95%
	Método de comparação direta com década resistiva padrão	
	Método de comparação direta com calibrador	

Método de comparação com
medidor de resistência ou
multímetro padrão

MEDIDAS DE TENSÃO AC

Fonte de Tensão AC	10 mV até 90 mV (60 Hz)	0,54% até 0,12%
	>90 mV até 250 mV (60Hz)	0,12% até 0,21%
	>250 mV até 1V (60 Hz)	0,21% até 0,10%
	>1 V até 9 V (60 Hz)	0,42% até 0,11%
	>9 V até 100 V (60 Hz)	0,42% até 0,10%
	>100 V até 740 V (60 Hz)	0,33% até 0,10%

Método de comparação direta
com medidor de tensão ou
multímetro padrão

Medidor de Tensão AC	10 mV até 90 mV (60 Hz)	0,54% até 0,12%
	>90 mV até 250 mV (60 Hz)	0,12% até 0,21%
	>250 mV até 1V (60 Hz)	0,21% até 0,10%
	> 1 V até 9 V (60 Hz)	0,42% até 0,11%
	> 9 V até 100 V (60 Hz)	0,42% até 0,10%
	>100 V até 740 V (60 Hz)	0,33% até 0,10%

Método de comparação direta
com fonte de tensão ou
calibrador padrão

Método de comparação com
medidor de tensão ou
multímetro padrão

MEDIDAS DE TENSÃO DC

Fonte de Tensão DC	10 mV até 100 mV	0,047% até 0,10%
	>100 mV até 0,9 V	0,013% até 0,006%
	> 0,9 V até 9 V	0,010% até 0,005%
	>9 V até 90V	0,012% até 0,006%
	> 90V até 900V	0,020% até 0,007%

Método de comparação direta
com medidor de tensão ou
multímetro padrão

Medidor de Tensão DC	10 mV até 100 mV	0,047% até 0,10%
	> 100 mV até 0,9 V	0,013% até 0,006%
	> 0,9 V até 9 V	0,010% até 0,005%
	> 9 V até 90 V	0,012% até 0,006%
	> 90 V até 900 V	0,020% até 0,007%

Método de comparação direta
com fonte de tensão ou
calibrador padrão

Método de comparação com
medidor de tensão ou
multímetro padrão

Observações:

1. A capacidade de medição e calibração (CMC) refere-se á menor incerteza que o Laboratório é capaz de obter, com uma probabilidade de abrangência ou nível da confiança de aproximadamente 95%. Caso o laboratório utilize mais de um método para realizar uma determinada calibração ou medição, a CMC se referirá ao método pelo qual o laboratório obtém a menor incerteza de medição. (Ver NIT-Dicla-021)

2. A CMC identificada por um asterisco (*) não inclui todas as contribuições oriundas do instrumento ou padrão calibrado ou do dispositivo medido.
3. O Laboratório poderá declarar em seus certificados de calibração, incertezas de medição maiores que a sua CMC, devido às contribuições relativas às propriedades ou características do padrão ou instrumento de medição calibrado.



Topo



----- Site do Inmetro ----- ▼

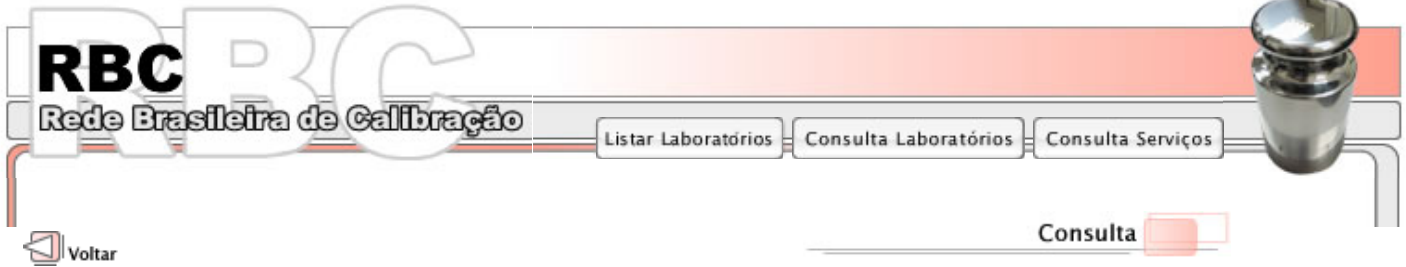

Acreditação Nº	183
Data da Acreditação	27/12/2001
ACREDITAÇÃO VIGENTE	Clique aqui para mais informações.
Última Revisão do Escopo	22/08/2019
Razão Social	LMC Medição e Controle Eireli
Nome do Laboratório	Laboratório Medição Contagem
Situação	Ativo
Endereço	Rua Dona Maria Conceição, 261
Bairro	JARDIM INDUSTRIAL
CEP	32215130
Cidade	CONTAGEM
UF	MG
Telefone	(31) 3046-7950
Fax	(31) 3046-7950
Grupo de Serviço de Calibração	FORÇA, TORQUE E DUREZA
Gerente Técnico	Cristiano Delfim
Email	gt@medicao.contagem.br

ESCOPO DA ACREDITAÇÃO - ABNT NBR ISO/IEC 17025 - CALIBRAÇÃO

Descrição do Serviço	Parâmetro, Faixa e Método	Capacidade de Medição e Calibração (CMC)
<i>(Realizados nas instalações permanentes)</i>		
INSTRUMENTOS DE MEDIÇÃO DE TORQUE		
Torquímetro Manual Sentido Anti-Horário	1 N.m até 20 N.m	0,008 N.m *
	> 20 N.m até 200 N.m	0,08 N.m *
	> 200 N.m até 2000 N.m	0,63 N.m *
	Método: ABNT NBR ISO 6789:2009	
Torquímetro Manual Sentido Horário	1 N.m até 20 N.m	0,008 N.m *
	> 20 N.m até 200 N.m	0,08 N.m *
	> 200 N.m até 2000 N.m	0,63 N.m *
	Método: ABNT NBR ISO 6789:2009	

(Realizados nas instalações do cliente)

INSTRUMENTOS DE MEDIÇÃO DE TORQUE

Torquímetro Manual Sentido Anti-Horário	1 N.m até 20 N.m	0,008 N.m *
	> 20 N.m até 200 N.m	0,08 N.m *
	> 200 N.m até 2000 N.m	0,63 N.m *
	Método: ABNT NBR ISO 6789:2009	
Torquímetro Manual Sentido Horário	1 N.m até 20 N.m	0,008 N.m *
	> 20 N.m até 200 N.m	0,08 N.m *
	> 200 N.m até 2000 N.m	0,63 N.m *
	Método: ABNT NBR ISO 6789:2009	

(Realizados em unidades móveis)

INSTRUMENTOS DE MEDIÇÃO DE TORQUE

Torquímetro Manual Sentido Anti-Horário	1 N.m até 20 N.m	0,008 N.m *
	> 20 N.m até 200 N.m	0,08 N.m *
	> 200 N.m até 800 N.m	0,63 N.m *
	Método: ABNT NBR ISO 6789:2009	
Torquímetro Manual Sentido Horário	1 N.m até 20 N.m	0,008 N.m *
	> 20 N.m até 200 N.m	0,08 N.m *
	> 200 N.m até 800 N.m	0,63 N.m *
	Método: ABNT NBR ISO 6789:2009	

Observações:

1. A capacidade de medição e calibração (CMC) refere-se à menor incerteza que o Laboratório é capaz de obter, com uma probabilidade de abrangência ou nível da confiança de aproximadamente 95%. Caso o laboratório utilize mais de um método para realizar uma determinada calibração ou medição, a CMC se referirá ao método pelo qual o laboratório obtém a menor incerteza de medição. (Ver NIT-Dicla-021)
2. A CMC identificada por um asterisco (*) não inclui todas as contribuições oriundas do instrumento ou padrão calibrado ou do dispositivo medido.
3. O Laboratório poderá declarar em seus certificados de calibração, incertezas de medição maiores que a sua CMC, devido às contribuições relativas às propriedades ou características do padrão ou instrumento de medição calibrado.

BRASIL



----- Site do Inmetro ----- ▼



RBC

Rede Brasileira de Calibração

Listar Laboratórios

Consulta Laboratórios

Consulta Serviços



Voltar

Consulta

Acreditação Nº	183
Data da Acreditação	27/12/2001
ACREDITAÇÃO VIGENTE	Clique aqui para mais informações.
Última Revisão do Escopo	22/08/2019
Razão Social	LMC Medição e Controle Eireli
Nome do Laboratório	Laboratório Medição Contagem
Situação	Ativo
Endereço	Rua Dona Maria Conceição, 261
Bairro	JARDIM INDUSTRIAL
CEP	32215130
Cidade	CONTAGEM
UF	MG
Telefone	(31) 3046-7950
Fax	(31) 3046-7950
Grupo de Serviço de Calibração	MASSA
Gerente Técnico	Cristiano Delfim
Email	gt@medicao.contagem.br

ESCOPO DA ACREDITAÇÃO - ABNT NBR ISO/IEC 17025 - CALIBRAÇÃO

Descrição do Serviço	Parâmetro, Faixa e Método	Capacidade de Medição e Calibração (CMC)
<i>(Realizados nas instalações do cliente)</i>		
INSTRUMENTOS DE MEDIÇÃO DE MASSA		
Balança	1 mg até 10 g	0,01 mg até 0,06 mg
	> 10 g até 100 g	0,06 mg até 0,20 mg
	>100 g até 200 g	0,20 mg até 0,38 mg
	>200 g até 1000 g	0,38 mg até 2,0 mg
	>1000 g até 10000 g	2,0 mg até 20 mg
	>10000 g até 20000 g	0,02 g até 0,077 g
	>20000 g até 30000 g	0,077 g até 0,48 g
	>30 kg até 100 kg	0,48 g até 1,8 g
	>100 kg até 600 kg	0,0018 g até 0,022 g

kg

Método EURAMET CG-18

Versão 4.0

Comparação direta entre o Peso
Padrão e a Balança**Observações:**

1. A capacidade de medição e calibração (CMC) refere-se á menor incerteza que o Laboratório é capaz de obter, com uma probabilidade de abrangência ou nível da confiança de aproximadamente 95%. Caso o laboratório utilize mais de um método para realizar uma determinada calibração ou medição, a CMC se referirá ao método pelo qual o laboratório obtém a menor incerteza de medição. (Ver NIT-Dicla-021)
2. A CMC identificada por um asterisco (*) não inclui todas as contribuições oriundas do instrumento ou padrão calibrado ou do dispositivo medido.
3. O Laboratório poderá declarar em seus certificados de calibração, incertezas de medição maiores que a sua CMC, devido às contribuições relativas ás propriedades ou características do padrão ou instrumento de medição calibrado.





----- Site do Inmetro ----- ▼



RBC

Rede Brasileira de Calibração

Listar Laboratórios

Consulta Laboratórios

Consulta Serviços



Consulta

Acreditação Nº	183
Data da Acreditação	27/12/2001
ACREDITAÇÃO VIGENTE	Clique aqui para mais informações.
Última Revisão do Escopo	22/08/2019
Razão Social	LMC Medição e Controle Eireli
Nome do Laboratório	Laboratório Medição Contagem
Situação	Ativo
Endereço	Rua Dona Maria Conceição, 261
Bairro	JARDIM INDUSTRIAL
CEP	32215130
Cidade	CONTAGEM
UF	MG
Telefone	(31) 3046-7950
Fax	(31) 3046-7950
Grupo de Serviço de Calibração	PRESSÃO
Gerente Técnico	Cristiano Delfim
Email	gt@medicao.contagem.br

ESCOPO DA ACREDITAÇÃO - ABNT NBR ISO/IEC 17025 - CALIBRAÇÃO

Descrição do Serviço	Parâmetro, Faixa e Método	Capacidade de Medição e Calibração (CMC)
<i>(Realizados nas instalações permanentes)</i>		
MEDIÇÃO DE PRESSÃO E VÁCUO - PRINCÍPIO RELATIVO		
Manômetro Analógico	1 kPa até 196,13 kPa	0,05%*
	> 196,13 kPa até 9,81 MPa	0,04%*
	> 9,81 MPa até 98 MPa	0,08%*
	Método de comparação com Manômetro padrão Método: ABNT NBR 14105-1:2013 DOC-CGCRE-017: REV.04	
Manômetro Digital	1 kPa até 196,13 kPa	0,05%*
	> 196,13 kPa até 9,81 MPa	0,04%*
	> 9,81 MPa até 98 MPa	0,08%*
	Método de comparação com	

	Manômetro padrão	
	Método: ABNT NBR 14105-2:2015	
	DOC-CGCRE-014: REV.03	
Vacuômetro Analógico	1 kPa até 88 kPa (absoluta)	0,08% *
	Método de comparação com Vacuômetro padrão	
	Método: ABNT NBR 14105-1:2013	
	DOC-CGCRE-017: REV.04	
Vacuômetro Digital	1 kPa até 88 kPa (absoluta)	0,08% *
	Método de comparação com Vacuômetro padrão	
	Método: ABNT NBR 14105-2:2015	
	DOC-CGCRE-014: REV.03	

(Realizados nas instalações do cliente)

MEDIÇÃO DE PRESSÃO E VÁCUO - PRINCÍPIO RELATIVO

Manômetro Analógico	1 kPa até 196,13 kPa	0,05%*
	> 196,13 kPa até 9,81 MPa	0,04%*
	> 9,81 MPa até 98 MPa	0,08%*
	Método de comparação com Manômetro padrão	
	Método: ABNT NBR 14105-1:2013	
	DOC-CGCRE-017: REV.04	
Manômetro Digital	1 kPa até 196,13 kPa	0,05%*
	> 196,13 kPa até 9,81 MPa	0,04%*
	> 9,81 MPa até 98 MPa	0,08%*
	Método de comparação com Manômetro padrão	
	Método: ABNT NBR 14105-2:2015	
	DOC-CGCRE-014: REV.03	
Vacuômetro Analógico	>1 kPa até 88 kPa (absoluta)	0,08% *
	Método de comparação com Vacuômetro padrão	
	Método: ABNT NBR 14105-1:2013	
	DOC-CGCRE-017: REV.04	
Vacuômetro Digital	>1 kPa até 88 kPa (absoluta)	0,08% *
	Método de comparação com Vacuômetro padrão	
	Método: ABNT NBR 14105-2:2015	
	DOC-CGCRE-014: REV.03	

(Realizados em unidades móveis)

MEDIÇÃO DE PRESSÃO E VÁCUO - PRINCÍPIO RELATIVO

Manômetro Analógico	1 kPa até 196,13 kPa	0,05%*
	> 196,13 kPa até 9,81 MPa	0,04%*
	> 9,81 MPa até 98 MPa	0,08%*
	Método de comparação com Manômetro padrão	

	Método: ABNT NBR 14105-1:2013	
	DOC-CGCRE-017: REV.04	
Manômetro Digital	1 kPa até 196,13 kPa	0,05%*
	> 196,13 kPa até 9,81 MPa	0,04%*
	> 9,81 MPa até 98 MPa	0,08%*
	Método de comparação com Manômetro padrão	
	Método: ABNT NBR 14105-2:2015	
	DOC-CGCRE-014: REV.03	
Vacuômetro Analógico	1 kPa até 88 kPa (absoluta)	0,08% *
	Método de comparação com Vacuômetro padrão	
	Método: ABNT NBR 14105-1:2013	
	DOC-CGCRE-017: REV.04	
Vacuômetro Digital	1 kPa até 88 kPa (absoluta)	0,08% *
	Método de comparação com Vacuômetro padrão	
	Método: ABNT NBR 14105-2:2015	
	DOC-CGCRE-014: REV.03	

Observações:

1. A capacidade de medição e calibração (CMC) refere-se à menor incerteza que o Laboratório é capaz de obter, com uma probabilidade de abrangência ou nível da confiança de aproximadamente 95%. Caso o laboratório utilize mais de um método para realizar uma determinada calibração ou medição, a CMC se referirá ao método pelo qual o laboratório obtém a menor incerteza de medição. (Ver NIT-Dicla-021)
2. A CMC identificada por um asterisco (*) não inclui todas as contribuições oriundas do instrumento ou padrão calibrado ou do dispositivo medido.
3. O Laboratório poderá declarar em seus certificados de calibração, incertezas de medição maiores que a sua CMC, devido às contribuições relativas às propriedades ou características do padrão ou instrumento de medição calibrado.



----- Site do Inmetro ----- ▼



RBC

Rede Brasileira de Calibração

Listar Laboratórios

Consulta Laboratórios

Consulta Serviços



Voltar

Consulta

Acreditação Nº	183
Data da Acreditação	27/12/2001
ACREDITAÇÃO VIGENTE	Clique aqui para mais informações.
Última Revisão do Escopo	22/08/2019
Razão Social	LMC Medição e Controle Eireli
Nome do Laboratório	Laboratório Medição Contagem
Situação	Ativo
Endereço	Rua Dona Maria Conceição, 261
Bairro	JARDIM INDUSTRIAL
CEP	32215130
Cidade	CONTAGEM
UF	MG
Telefone	(31) 3046-7950
Fax	(31) 3046-7950
Grupo de Serviço de Calibração	TEMPERATURA E UMIDADE
Gerente Técnico	Cristiano Delfim
Email	gt@medicao.contagem.br

ESCOPO DA ACREDITAÇÃO - ABNT NBR ISO/IEC 17025 - CALIBRAÇÃO

Descrição do Serviço	Parâmetro, Faixa e Método	Capacidade de Medição e Calibração (CMC)
<i>(Realizados nas instalações permanentes)</i>		
INSTRUMENTOS DE MEDIÇÃO DE TEMPERATURA		
Medidor de Temperatura para Sensor Termopar	-40 °C até 1700 °C	0,5 °C
	Método de comparação direta com fonte de tensão ou simulador de termopar de referência	
	DOQ-CGCRE-050 Rev. 00	
	DOQ-CGCRE-026 Rev. 01	
	ABNT NBR 14670: 2001	
Medidor de Temperatura para Sensor Termorresistivo ou Outros Sensores	-40 °C até 420 °C	0,5 °C
	Método de comparação direta	

simulador de Termorresistência
de referência

DOQ-CGCRE-050 Rev. 00

DOQ-CGCRE-026 Rev. 01

ABNT NBR 14782: 2001

INSTRUMENTOS DE MEDIÇÃO DE UMIDADE

Medidor de Umidade Relativa.	Temperatura de Referência: 20 °C	-
	20 % ur a 90 % ur	2,6 % ur
	Método de comparação com medidor de umidade relativa de referência	

SIMULADORES (CALIBRADORES)

Simulador de Termopares	-270 °C a 1760 °C	0,3 °C
	Método de comparação direta com medidor de tensão ou multímetro	
	DOQ-CGCRE-050 Rev. 00	
Simulador de Termorresistência	-200 °C a 650 °C	0,2 °C
	Método de comparação direta com medidor de resistência ou multímetro	
	DOQ-CGCRE-050 Rev. 00	

TERMOMETRIA DE CONTATO

Medidor de Temperatura com Sensor Termopar	-30 °C a 120 °C	0,3 °C
	> 120 °C a 420 °C	0,7 °C
	> 420 °C a 1100 °C	2,0 °C
	Método de comparação com termopar e termorresistência de referência	
	Método de comparação com termômetro digital de referência	
	ABNT NBR 14610: 2015	
Medidor de Temperatura com Sensor Termorresistivo ou Outros Sensores	-30 °C a 120 °C	0,3 °C
	> 120 °C a 420 °C	0,7 °C
	Método de comparação com termorresistência de referência	
	Método de comparação com termômetro digital de referência	
	ABNT NBR 14610: 2015	
Termômetro de Líquido em Vidro	-30 °C a 180 °C	0,3 °C
	Método de comparação com termorresistência de referência	
	ABNT NBR 15970: 2011	
Termômetro Mecânico	-20 °C a 120 °C	0,3 °C
	> 120 °C a 420 °C	0,7 °C
	> 420 °C a 1100 °C	2,0 °C
	Método de comparação com termopar e termorresistência de referência	
	Método de comparação com	

Termopar de Metais Básicos	termômetro digital de referência	
	-30 °C a 120 °C	0,6 °C
	> 120 °C a 420 °C	0,9 °C
	> 420 °C a 1100 °C	2,0 °C
	Método de comparação com termopar e termorresistência de referência	
	Método de comparação com termômetro digital de referência	
	ABNT NBR 13770: 2013	
	DOQ-CGCRE-046 Rev. 00	
Termorresistência	-30 °C a 120 °C	0,3 °C
	> 120 °C a 400 °C	0,7 °C
	Método de comparação com termorresistência de referência	
	Método de comparação com termômetro digital de referência	
	ABNT NBR 13772:2008	

(Realizados nas instalações do cliente)

INSTRUMENTOS DE MEDIÇÃO DE TEMPERATURA

Medidor de Temperatura para Sensor Termopar	-40 °C até 1700 °C	0,5 °C
	Método de comparação direta com fonte de tensão ou simulador de termopar de referência	
	DOQ-CGCRE-050 Rev. 00	
	DOQ-CGCRE-026 Rev. 01	
	ABNT NBR 14670: 2001	
Medidor de Temperatura para Sensor Termorresistivo ou Outros Sensores	-40 °C até 420 °C	0,5 °C
	Método de comparação direta simulador de Termorresistência de referência	
	DOQ-CGCRE-050 Rev. 00	
	DOQ-CGCRE-026 Rev. 01	
	ABNT NBR 14782: 2001	

MEIOS TÉRMICOS

Banho Termostático	Parâmetro: Desvio da temperatura de Controle -30 °C até 200 °C	0,4 °C
	Parâmetro: Estabilidade -30 °C até 200 °C	0,4 °C
	Parâmetro: Uniformidade -30 °C até 200 °C	0,4 °C
	Método de comparação com termopares ou termorresistências de referência	
Câmara Climática	Parâmetro: Desvio da temperatura de Controle -30 °C até 200 °C	0,4 °C
	Parâmetro: Estabilidade -30 °C até 200 °C	0,4 °C

	Parâmetro: Uniformidade -30 °C até 200 °C	0,4 °C
	Parâmetro: Desvio da temperatura de Controle, Uniformidade e Estabilidade em Umidade Relativa. 30 % ur até 90 % ur	3,5 % ur
	Método de comparação com termopares ou termorresistências e medidor de umidade de referência	
	DOQ-CGCRE-028 Rev. 01 (para temperatura, estabilidade e uniformidade térmica)	
Câmara Térmica	Parâmetro: Desvio da temperatura de Controle -30 °C até 200 °C	0,4 °C
	Parâmetro: Estabilidade -30 °C até 200 °C	0,4 °C
	Parâmetro: Uniformidade -30 °C até 200 °C	0,4 °C
	Método de comparação com termopares ou termorresistências de referência	
	DOQ-CGCRE-028 Rev. 01	

TERMOMETRIA DE CONTATO

Medidor de Temperatura com Sensor Termopar	-30 °C a 120 °C	0,4 °C
	> 120 °C a 400 °C	0,8 °C
	> 400 °C a 1100 °C	2,0 °C
	Método de comparação com termopar e termorresistência de referência	
	Método de comparação com termômetro digital de referência	
	ABNT NBR 14610: 2015	
Medidor de Temperatura com Sensor Termorresistivo ou Outros Sensores	-30 °C a 120 °C	0,4 °C
	> 120 °C a 400 °C	0,8 °C
	Método de comparação com termorresistência de referência	
	Método de comparação com termômetro digital de referência	
	ABNT NBR 14610: 2015	
Termômetro Mecânico	-20 °C a 120 °C	0,5 °C
	> 120 °C a 400 °C	0,8 °C
	> 400 °C a 1100 °C	2,0 °C
	Método de comparação com termopar e termorresistência de referência	
	Método de comparação com termômetro digital de referência	
Termopar de Metais Básicos	-30 °C a 120 °C	0,6 °C
	> 120 °C a 400 °C	0,9 °C
	> 400 °C a 1100 °C	2,0 °C

	Método de comparação com termopar e termorresistência de referência	
	Método de comparação com termômetro digital de referência	
	ABNT NBR 13770: 2013	
	DOQ-CGCRE-046 Rev. 00	
Termorresistência	-30 °C a 120 °C	0,3 °C
	> 120 °C a 400 °C	0,7 °C
	Método de comparação com termorresistência de referência	
	Método de comparação com termômetro digital de referência	
	ABNT NBR 13772:2008	

Observações:

1. A capacidade de medição e calibração (CMC) refere-se à menor incerteza que o Laboratório é capaz de obter, com uma probabilidade de abrangência ou nível da confiança de aproximadamente 95%. Caso o laboratório utilize mais de um método para realizar uma determinada calibração ou medição, a CMC se referirá ao método pelo qual o laboratório obtém a menor incerteza de medição. (Ver NIT-Dicla-021)
2. A CMC identificada por um asterisco (*) não inclui todas as contribuições oriundas do instrumento ou padrão calibrado ou do dispositivo medido.
3. O Laboratório poderá declarar em seus certificados de calibração, incertezas de medição maiores que a sua CMC, devido às contribuições relativas às propriedades ou características do padrão ou instrumento de medição calibrado.



BRASIL



----- Site do Inmetro ----- ▼



RBC

Rede Brasileira de Calibração

Listar Laboratórios

Consulta Laboratórios

Consulta Serviços



Voltar

Consulta

Acreditação Nº	183
Data da Acreditação	27/12/2001
ACREDITAÇÃO VIGENTE	Clique aqui para mais informações.
Última Revisão do Escopo	22/08/2019
Razão Social	LMC Medição e Controle Eireli
Nome do Laboratório	Laboratório Medição Contagem
Situação	Ativo
Endereço	Rua Dona Maria Conceição, 261
Bairro	JARDIM INDUSTRIAL
CEP	32215130
Cidade	CONTAGEM
UF	MG
Telefone	(31) 3046-7950
Fax	(31) 3046-7950
Grupo de Serviço de Calibração	VOLUME E MASSA ESPECÍFICA
Gerente Técnico	Cristiano Delfim
Email	gt@medicao.contagem.br

ESCOPO DA ACREDITAÇÃO - ABNT NBR ISO/IEC 17025 - CALIBRAÇÃO

Descrição do Serviço	Parâmetro, Faixa e Método	Capacidade de Medição e Calibração (CMC)
<i>(Realizados nas instalações permanentes)</i>		
INSTRUMENTOS DE MEDIÇÃO DE VOLUME DE LÍQUIDOS		
Microvolume	1µL até < 5µL	2,6%
	5µL até < 10µL	1,3%
	10µL até < 20µL	0,65%
	20µL até < 50µL	0,26%
	50µL até < 100µL	0,18%
	100µL até < 200µL	0,04%
	200µL até < 500µL	0,02%
	500µL até 10mL	0,01%
Picnômetro de Vidro	Método Gravimétrico	
	1mL até 200mL	0,011%
Vidraria de Laboratório	Método Gravimétrico	
	0,1 mL até < 1mL	0,13%

1mL até < 5mL	0,03%
5mL até < 10mL	0,02%
10mL até 2000mL	0,01%
Método Gravimétrico	

Observações:

1. A capacidade de medição e calibração (CMC) refere-se à menor incerteza que o Laboratório é capaz de obter, com uma probabilidade de abrangência ou nível da confiança de aproximadamente 95%. Caso o laboratório utilize mais de um método para realizar uma determinada calibração ou medição, a CMC se referirá ao método pelo qual o laboratório obtém a menor incerteza de medição. (Ver NIT-Dicla-021)
2. A CMC identificada por um asterisco (*) não inclui todas as contribuições oriundas do instrumento ou padrão calibrado ou do dispositivo medido.
3. O Laboratório poderá declarar em seus certificados de calibração, incertezas de medição maiores que a sua CMC, devido às contribuições relativas às propriedades ou características do padrão ou instrumento de medição calibrado.



Atestado de Autorização

O Instituto de Metrologia e Qualidade do Estado de Minas Gerais - IPEM-MG concede autorização, número 20000664, para a execução de serviços de manutenção e/ou reparo em Balanças até 500 kg, Classes de exatidão III e IIII e até 20 kg, Classes de exatidão I e II à empresa LMC MEDICAO E CONTROLE LTDA, CNPJ 27.498.289/0001-77, estabelecida na DONA MARIA DA CONCEICÃO, 261, no bairro Jardim Industrial, município de CONTAGEM-MG.

Emissão: 11/12/2025

Validade: 24/11/2026



WANDERLAN ALVES DE OLIVEIRA

A autorização emitida através deste registro está de acordo com a legislação específica para a(s) atividade(s) da oficina autorizada.
Este certificado deve estar afixado em local visível.

Atestado de Autorização

O Instituto de Metrologia e Qualidade do Estado de Minas Gerais - IPEM-MG concede autorização, número 20000664, para a execução de serviços de manutenção e/ou reparo em Esfigmomanômetro à empresa LMC MEDICAO E CONTROLE LTDA, CNPJ 27.498.289/0001-77, estabelecida na DONA MARIA DA CONCEICÃO, 261, no bairro Jardim Industrial, município de CONTAGEM-MG.

Emissão: 11/12/2025

Validade: 24/11/2026



WANDERLAN ALVES DE OLIVEIRA

A autorização emitida através deste registro está de acordo com a legislação específica para a(s) atividade(s) da oficina autorizada.
Este certificado deve estar afixado em local visível.

DECLARAÇÃO DE ATENDIMENTO DOS REQUISITOS DE HABILITAÇÃO, DE CONFIDENCIALIDADE, DE INEXISTENCIA DE IMPEDIMENTOS À CONTRATAÇÃO, DE AUTENTICIDADE DE INFORMAÇÕES E DOCUMENTOS E DE POLÍTICA ANTICORRUPÇÃO.

ora denominada Licitante, inscrita no CNPJ n 27.498.289/0001-77, por intermédio de seu representante legal o Sr Wagner Cristiano de Matos, portador da Carteira de Identidade n 6.806.444 e do CPF nº 011.658.046-11, e-mail licitacao@contagem.msmi.com, referente ao Edital de Pregão Eletrônico nº 007/2026, DECLARA:

- 1) Para efeitos do atendimento às normas legais e editalícias, que atende plenamente as condições de habilitação estabelecidas neste edital.
- 2) Comprometer-se a não divulgar ou transferir a terceiros, sob qualquer pretexto, bem como manter em absoluta confidencialidade, as informações e outros dados técnicos confidenciais, que a SCPAR Porto de Imbituba S.A. transmitir a nossa equipe técnica, prepostos ou empregados, desde que necessárias para execução dos trabalhos objeto deste edital, tomando para isso as providências cabíveis para a proteção das informações e dados técnicos confidenciais recebidos.
- 3) Que inexistem impedimentos à contratação, nos termos do artigo 38 da Lei nº 13.303, de 2016 e da Lei Estadual nº 16.493/14, não estando suspensa de participar de licitações e declarando não haver nada que a impeça de contratar com a Administração Pública.
- 4) Para os devidos fins de direito, sob as penas da lei, que as informações prestadas e documentos que apresento para participar deste procedimento Licitatório, por mim entregues, são verdadeiros e autênticos (fieis a verdade e condizentes com a realidade dos fatos à época). Fico ciente através desse documento declaratório que a falsidade dessa declaração configura crime previsto no Código Penal Brasileiro, passível de apuração na forma da Lei bem como pode ser enquadrada como litigância de Má-Fé.
- 5) Que têm conhecimento das normas previstas na legislação dentre as quais as Leis n s 8.429/1992 e 12.846/2013, seus regulamentos e eventuais outras aplicáveis;
- 6) Que se compromete em não adotar práticas ou procedimentos que se enquadrem nas hipóteses previstas nas leis e regulamentos mencionados no item anterior e se comprometem em exigir o mesmo pelos terceiros por elas contratados;
- 7) Que se compromete em notificar à Controladoria-Geral do Estado qualquer irregularidade que tiverem conhecimento acerca da execução do contrato;
- 8) Que têm ciência que a violação de qualquer das obrigações previstas na Instrução Normativa CGE/SEA nº 01/2020 (Publicada no Diário Oficial do Estado de Santa Catarina de 02/04/2020 - Edição nº 21.236), além de outras, é causa para a rescisão unilateral do contrato, sem prejuízo da cobrança das perdas e danos, inclusive danos potenciais, causados à parte inocente e das multas pactuadas.
- 9) Em conformidade com a Lei nº 13.709/18 (Lei Geral de Proteção de Dados Pessoais – LGPD), com a finalidade de proteger os direitos fundamentais de liberdade, de intimidade, de privacidade, e de proteção de dados pessoais, registro ciência de que os dados pessoais fornecidos serão utilizados para o cumprimento de obrigação legal ou regulatória pela SCPAR Porto de Imbituba S.A. e, quando não se tratar de atendimento à legislação ou regulamentos, os dados serão tratados para a realização dos procedimentos preliminares à contratação a que se refere este processo licitatório, do qual participamos como parte interessada.

Contagem/MG, 10 de março de 2025

WAGNER
CRISTIANO DE
MATOS:01165
804611

Assinado de forma
digital por WAGNER
CRISTIANO DE
MATOS:01165804611
Dados: 2026.03.10
12:59:54 -03'00'

Wagner Cristiano de Matos
CI MG – 6.806.444
CPF 011.658.046-11
Representante Legal

DADOS ATUALIZADOS

Dados atualizados até: 03/2026 (Sistema Integrado de Registro do CEIS/CNEP - CEIS) , 03/2026 (Sistema Integrado de Registro do CEIS/CNEP - CNEP) , 03/2026 (Diário Oficial da União - CEAF) , 03/2026 (Sistema Integrado de Administração Financeira do Governo Federal (SIAFI) - CEPIM) , 03/2026 (Sistema Integrado de Registro do CEIS/CNEP - Acordos de Leniência)

Dados da consulta: 10/03/2026 14:26:45

FILTROS APLICADOS:

Cadastro: CEIS

CPF / CNPJ sancionado: 27.498.289/0001-77

Consulta

DETALHAR	CADASTRO	CNPJ/CPF SANCIONADO	NOME SANCIONADO	UF SANCIONADO	ÓRGÃO/ENTIDADE SANCIONADORA	CATEGORIA SANÇÃO	DATA DE PUBLICAÇÃO DA SANÇÃO	VALOR DA MULTA	QUANTIDADE
Nenhum registro encontrado									



**ESTADO DE SANTA CATARINA
SECRETARIA DE ESTADO DA FAZENDA**

CERTIDÃO NEGATIVA DE DÉBITOS ESTADUAIS

Nome (razão social): **LMC MEDICAO E CONTROLE LTDA**
CNPJ/CPF: **27.498.289/0001-77**
(Solicitante sem inscrição no Cadastro de Contribuintes do ICMS/SC)

Esta certidão é válida para o número do CPF ou CNPJ informado pelo solicitante, que não consta da base de dados da Secretaria de Estado da Fazenda.

O nome e o CPF ou CNPJ informados pelo solicitante devem ser conferidos com a documentação pessoal do portador.

Ressalvando o direito da Fazenda Estadual de inscrever e cobrar as dívidas que vierem a ser apuradas, é certificado que não constam, na presente data, pendências em nome do contribuinte acima identificado, relativas aos tributos, dívida ativa e demais débitos administrados pela Secretaria de Estado da Fazenda.

Dispositivo Legal: **Lei nº 3938/66, Art. 154**
Número da certidão: **260140039776190**
Data de emissão: **29/01/2026 16:33:48**
Validade (Lei nº 3938/66, Art. 158): **28/07/2026**

A autenticidade desta certidão deverá ser confirmada na página da Secretaria de Estado da Fazenda na Internet, no endereço: <http://www.sef.sc.gov.br>