

PLANTA BAIXA - ATUAL

Área = 149,62 m²



PORTO DE IMBITUBA S.A.

Título

ADEQUAÇÃO RECEITA FEDERAL

Resp. Técnico

Descrição

Projeto Arquitetônico

End.

Av. Getúlio Vargas, S/N - Área Portuária

Munic.

Imbituba

Desenho

Isadora Peppeler

Data

Julho / 2025

Escala

Sem Escala

Prancha

01 / 04

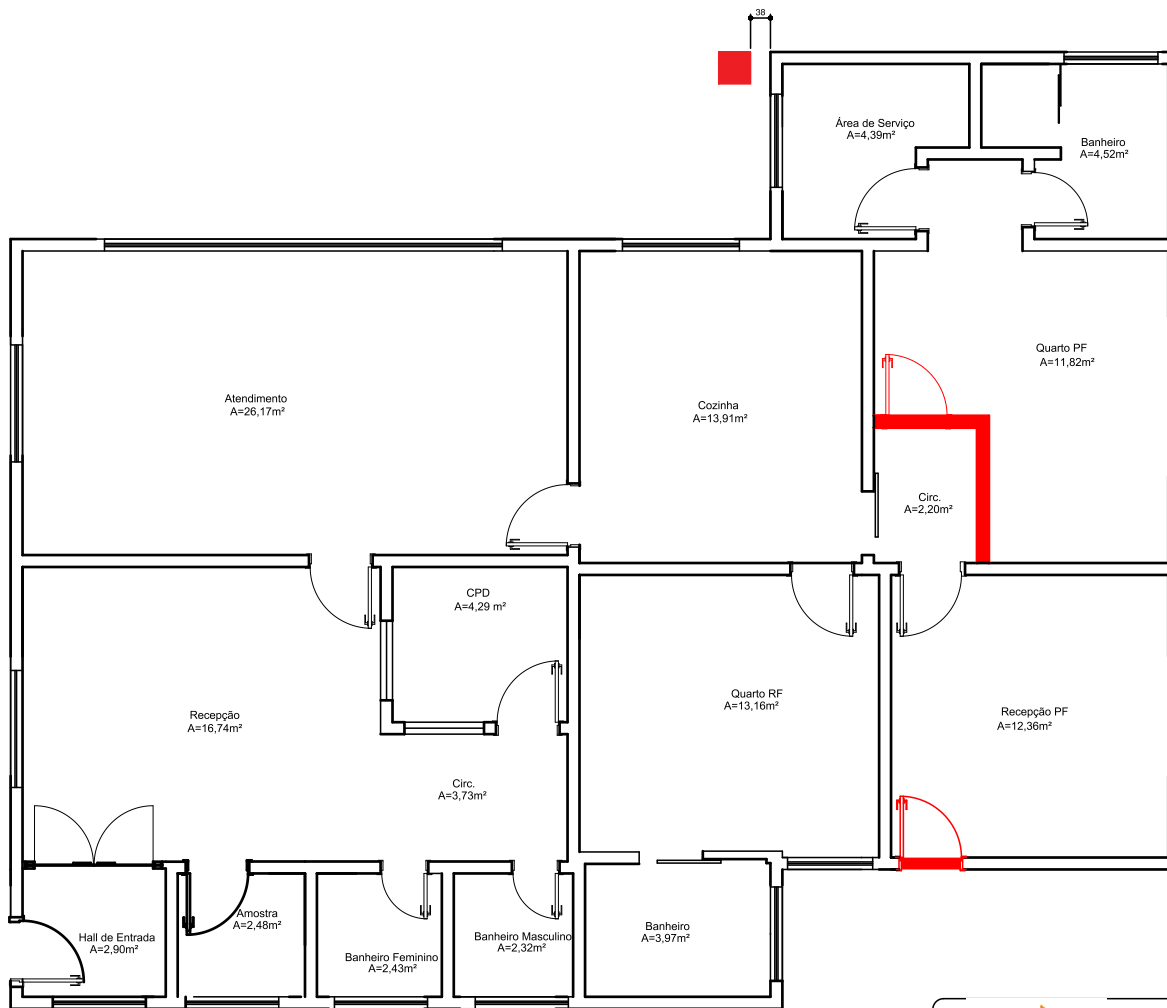

■ A CONSTRUIR
■ A DEMOLIR

PLANTA BAIXA - MODIFICADA

Área = 149,62 m²



PORTO DE IMBITUBA S.A.

Título

ADEQUAÇÃO RECEITA FEDERAL

Resp. Técnico

Descrição

Projeto Arquitetônico

End.

Av. Getúlio Vargas, S/N - Área Portuária

Munic.

Imbituba

Desenho

Isadora Peppeler

Data

Julho / 2025

Escala

Sem Escala

Prancha

02 / 04

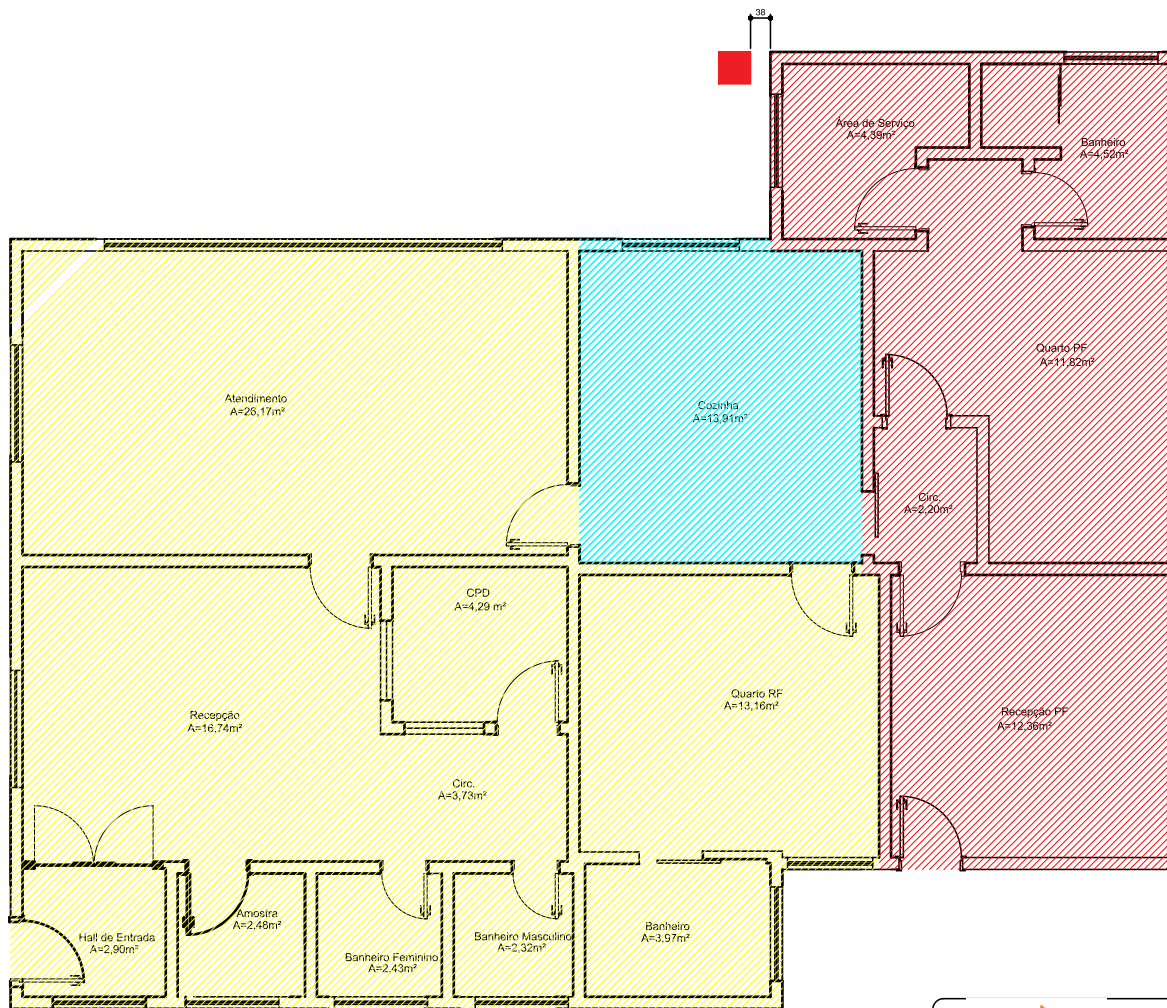

- RECEITA FEDERAL
- POLICIA FEDERAL
- ÁREA COMUM

PLANTA BAIXA - MODIFICADA

Área = 149,62 m²



PORTO DE IMBITUBA S.A.

Título

ADEQUAÇÃO RECEITA FEDERAL

Resp. Técnico

Descrição

Projeto Arquitetônico

End.

Av. Getúlio Vargas, S/N - Área Portuária

Munic.

Imbituba

Desenho

Isadora Peppeler

Data

Julho / 2025

Escala

Sem Escala

Prancha

03 / 04

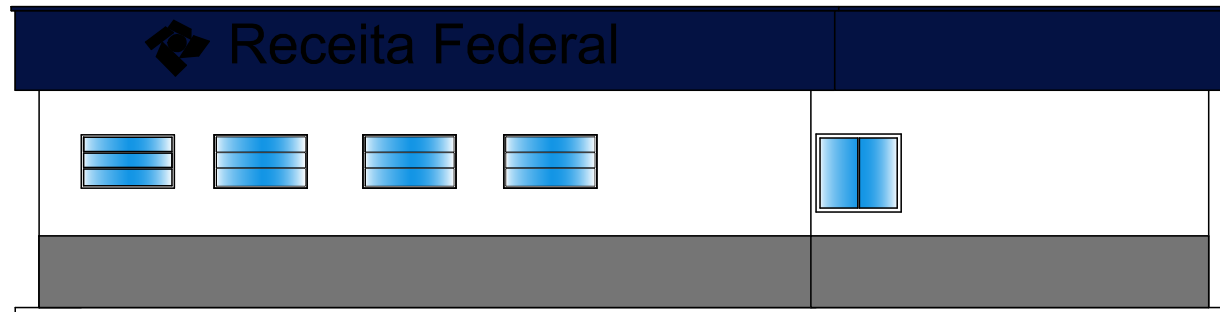

FACHADA FRONTAL - ATUAL

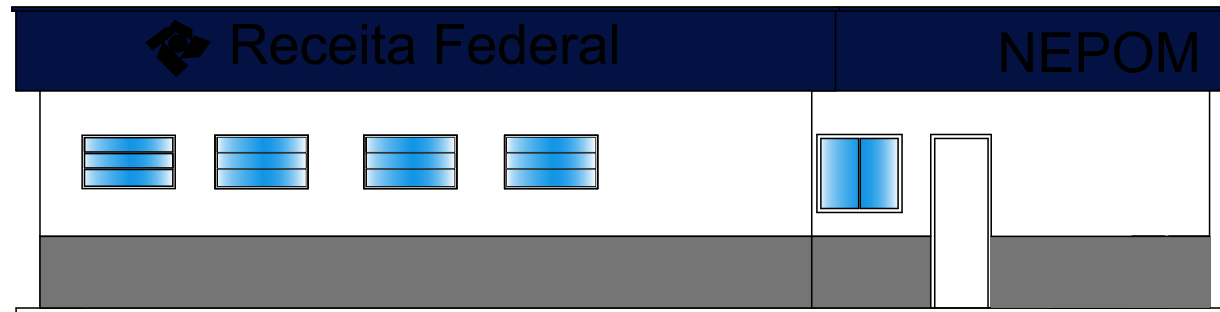

FACHADA FRONTAL - MODIFICADA



PORTO DE IMBITUBA S.A.

Título

ADEQUAÇÃO RECEITA FEDERAL

Resp. Técnico

Descrição

Projeto Arquitetônico

End.

Av. Getúlio Vargas, S/N - Área Portuária

Munic.

Imbituba

Desenho

Isadora Peppeler

Data

Julho / 2025

Escala

Sem Escala

Prancha

04 / 04



Assinaturas do documento



Código para verificação: **I90L79HS**

Este documento foi assinado digitalmente pelos seguintes signatários nas datas indicadas:



ISADORA PEPPELER DE SOUZA (CPF: 070.XXX.259-XX) em 28/08/2025 às 16:06:19

Emitido por: "SGP-e", emitido em 17/03/2025 - 13:38:58 e válido até 17/03/2125 - 13:38:58.

(Assinatura do sistema)

Para verificar a autenticidade desta cópia, acesse o link <https://portal.sgpe.sea.sc.gov.br/portal-externo/conferencia-documento/UEINQI8xMzc3MV8wMDAwMjk1NI8yOTU2XzlwMjVfSTkwTDc5SFM=> ou o site

<https://portal.sgpe.sea.sc.gov.br/portal-externo> e informe o processo **PIMB 00002956/2025** e o código **I90L79HS** ou aponte a câmera para o QR Code presente nesta página para realizar a conferência.