

ANEXO I.B – Plantas e detalhamentos

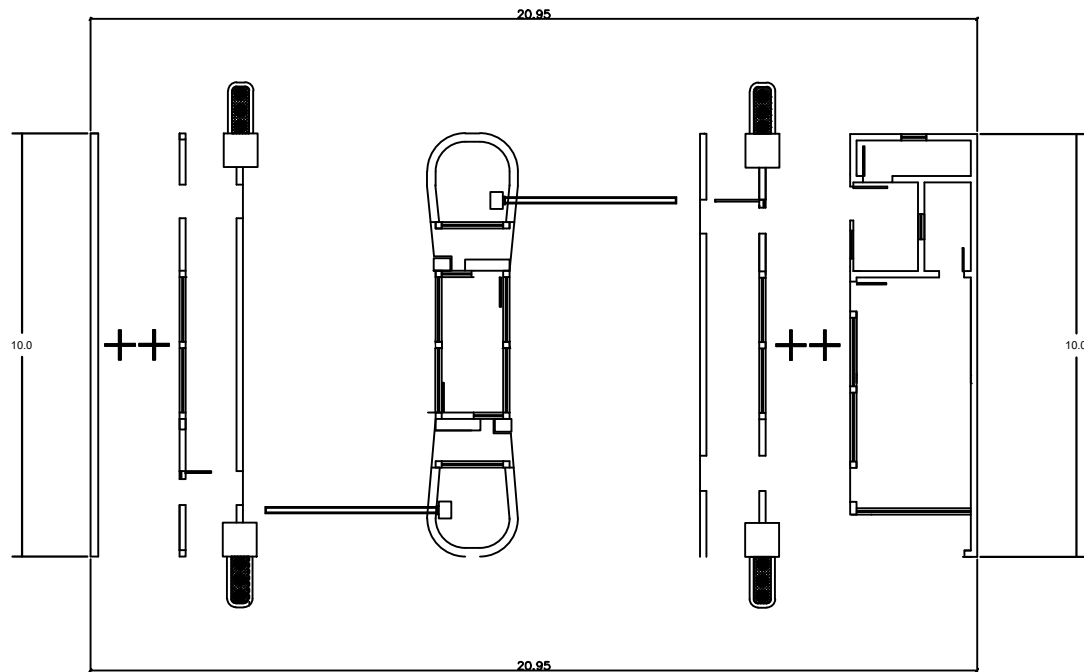

01 PLANTA BAIXA
SEM ESCALA

Área de Cobertura: 209,50 m²
 Área Platibanda: 92,85 m²
 Área Total: 302,35 m²

PORTO DE IMBITUBA S.A.			
Título Contratação de empresa de engenharia para o projeto e execução de novas coberturas para as portarias de caesso 1, 2 e 3 do Porto de Imbituba			
Resp. Técnico Maurício Tonial Eng. Civil		Descrição Projeto Arquitetônico da Portaria 1 Existente	
End. Av. Getúlio Vargas, nº100 - Área Portuária			Munic. Imbituba
Desenho Engenharia	Data Fevereiro /2025	Escala Sem Escala	Prancha 01 / 01

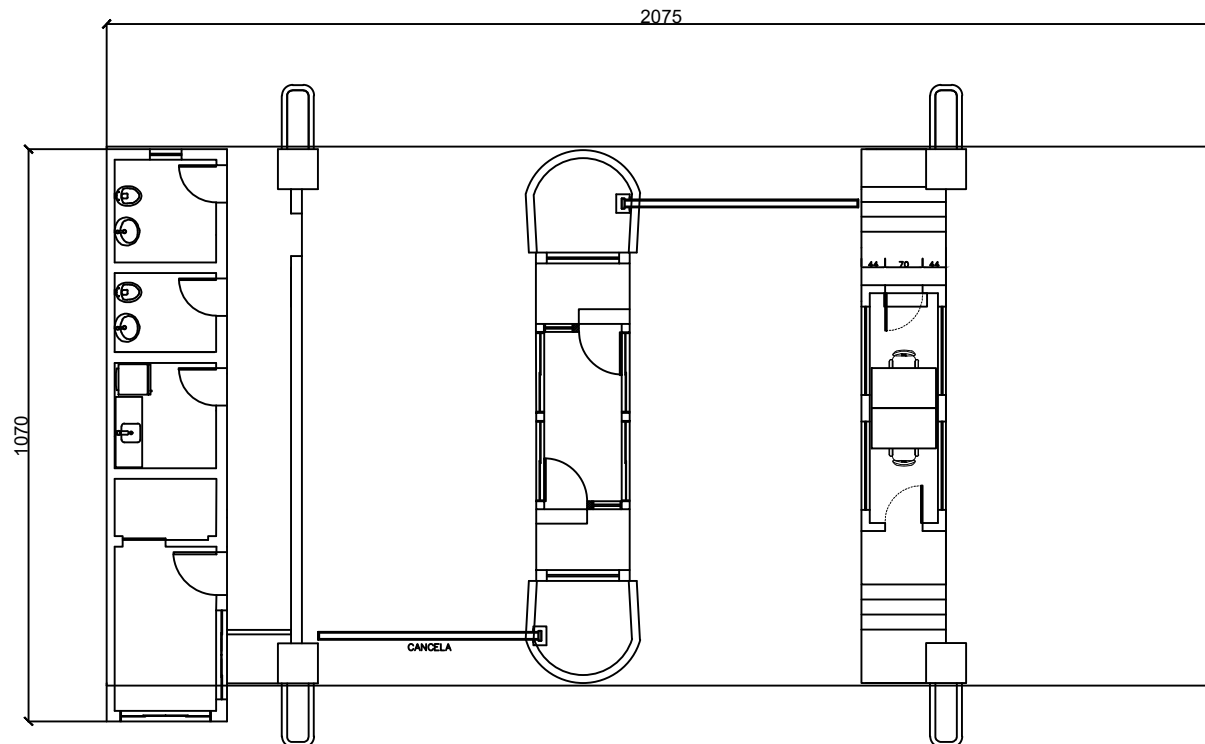

01 PLANTA BAIXA
SEM ESCALA

Área de Cobertura: 222,03 m²

Área Platibanda: 94,35 m²

Área Total: 316,38 m²

PORTO DE IMBITUBA S.A.			
<small>Título</small> Contratação de empresa de engenharia para o projeto e execução de novas coberturas para as portarias de acesso 1, 2 e 3 do Porto de Imbituba			
<small>Resp. Técnico</small> Mauricio Tonial Eng. Civil		<small>Descrição</small> Projeto Arquitetônico da Portaria 2 Existente	
<small>End.</small> Av. Getúlio Vargas, n°100 - Área Portuária		<small>Munic.</small> Imbituba	
<small>Desenho</small> Engenharia	<small>Data</small> Fevereiro /2025	<small>Escala</small> Sem Escala	<small>Prancha</small> 01 / 01

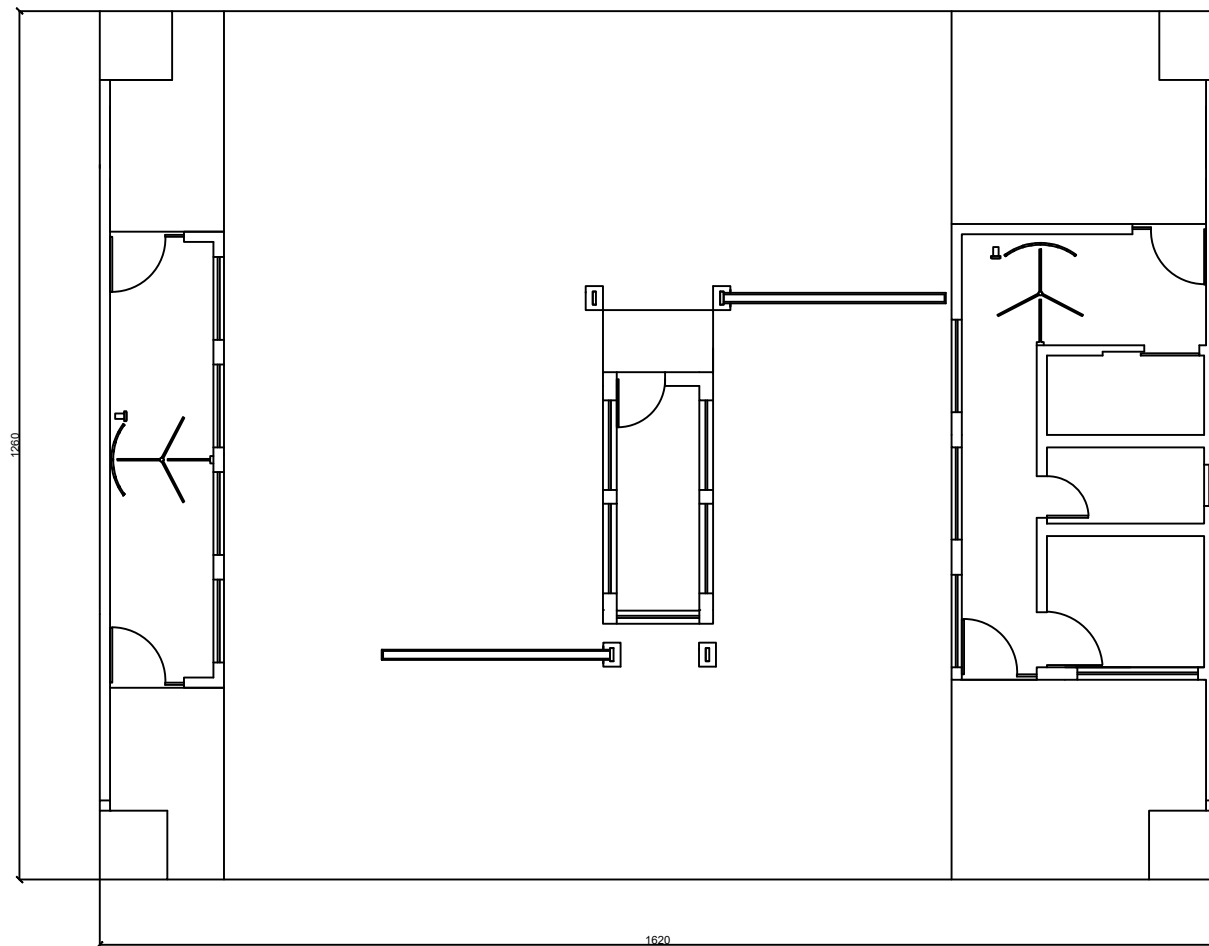

01 PLANTA BAIXA
SEM ESCALA

Área de Cobertura: 204,12 m²

Área platibanda: 86,40 m²

Área Total: 290,52 m²

PORTO DE IMBITUBA S.A.

Título
Contratação de empresa de engenharia para o projeto e execução de novas coberturas para as portarias de caesso 1, 2 e 3 do Porto de Imbituba

Resp. Técnico
Mauricio Tonial
Eng. Civil

Descrição
Projeto Arquitetônico
da Portaria 3 Existente

End.
Av. Getúlio Vargas, n°100 - Área Portuária

Munic.
Imbituba

Desenho
Isadora Carvalho

Data
Fevereiro /2025

Escala
Sem Escala

Prancha
01 / 01



Assinaturas do documento



Código para verificação: **DV50057V**

Este documento foi assinado digitalmente pelos seguintes signatários nas datas indicadas:

✓ **PAULO SERGIO GONÇALVES** (CPF: 076.XXX.119-XX) em 11/04/2025 às 16:46:02
Emitido por: "SGP-e", emitido em 26/02/2019 - 11:52:53 e válido até 26/02/2119 - 11:52:53.
(Assinatura do sistema)

✓ **MAURÍCIO TONIAL** (CPF: 029.XXX.680-XX) em 14/05/2025 às 14:30:01
Emitido por: "SGP-e", emitido em 01/03/2019 - 09:33:54 e válido até 01/03/2119 - 09:33:54.
(Assinatura do sistema)

Para verificar a autenticidade desta cópia, acesse o link <https://portal.sgpe.sea.sc.gov.br/portal-externo/conferencia-documento/UEINQI8xMzc3MV8wMDAwMDk3N185NzdfMjAyNV9EVjUwTzU3Vg==> ou o site <https://portal.sgpe.sea.sc.gov.br/portal-externo> e informe o processo **PIMB 00000977/2025** e o código **DV50057V** ou aponte a câmera para o QR Code presente nesta página para realizar a conferência.