



Certidão de Acervo Técnico - CAT **CREA-PE**
Resolução nº 1.025, de 30 de outubro de 2009

Conselho Regional de Engenharia e Agronomia de Pernambuco

CAT com Registro de Atestado
1027612015
Atividade Concluída

CERTIFICAMOS, em cumprimento ao disposto na Resolução n.º 1.025, de 30 de outubro de 2009, do Confea, que consta dos assentamentos deste Conselho Regional de Engenharia e Agronomia de Pernambuco - Crea-PE, o Acervo Técnico do profissional **VICTOR TAVARES PESSOA DE MELO** referente à(s) Anotação(ões) de Responsabilidade Técnica - ART abaixo discriminada(s):
 Profissional: VICTOR TAVARES PESSOA DE MELO
 Registro: PE037276 RNP: 1803984392
 Título Profissional: Engenheiro Civil;

Número de ART : 11021079	Tipo de ART : Obra e Serviço	Registrada em : 04/04/2012	Baixada em : 29/12/2015
Forma de Registro : Empregado		Participação Técnica : Co-Responsável	
Empresa Contratada : CONSORCIO - GUSMAO/CONCREPOXI			
Contratante : PORTO DO RECIFE S.A		CPF/ CNPJ: 04.417.870/0001-11	
Rua : PRAÇA COMUNIDADE LUSO BRASILEIRA		N.º: 70	
Complemento : -	Bairro : BAIRRO DO RECIFE		
Cidade: RECIFE	UF: PE	CEP: 20030-280	
Contrato : 2011/057/00	Celebrado em : 05/12/2011	Vinculado à ART : 11044304	
Valor de Contrato(R\$) : 40.020.648,50	Tipo de Contratante : Não indicado	Ação institucional : Não indicado	
Endereço da Obra/Serviço: RUA ALFREDO LISBOA		N.º: S/Nº	
Complemento : -	Bairro : BAIRRO DO RECIFE		
Cidade: RECIFE	UF: PE	CEP: 50030-150	
Data de Início : 05/12/2011	Conclusão efetiva : 05/10/2012	Coordenadas Geográficas : Não indicado	
Finalidade : Não indicado		Código : Não indicado	
Proprietário: PORTO DO RECIFE S.A		CPF/CNPJ: 04.417.870/0001-11	
Atividade Técnica :	Quantidade: 0,00	Unidade: Não indicado	
EXECUÇÃO DE OBRAS E SERVIÇOS, BEM COM FORNECIMENTO E INSTALAÇÃO DE EQUIPAMENTOS PARA CONSTRUÇÃO DO CAIS DO SERTÃO - MUSEU LUIZ GONZAGA.			

Observações:

ART BAIXADA EM 29/12/2015, POR CONCLUSÃO DOS SERVIÇOS.

Número de ART : 12062649	Tipo de ART : Obra e Serviço	Registrada em : 05/10/2012	Baixada em : 29/12/2015
Forma de Registro : Empregado		Participação Técnica : Co-Responsável	
Empresa Contratada : CONSORCIO - GUSMAO/CONCREPOXI			
Contratante : PORTO DO RECIFE S.A		CPF/ CNPJ: 04.417.870/0001-11	
Rua : PRAÇA COMUNIDADE LUSO BRASILEIRA		N.º: 70	
Complemento : -	Bairro : BAIRRO DO RECIFE		
Cidade: RECIFE	UF: PE	CEP: 50030-280	
Contrato : 2011/057/00	Celebrado em : 05/12/2011	Vinculado à ART : 11021079	
Valor de Contrato(R\$) : 6.233.743,72	Tipo de Contratante : Não indicado	Ação institucional : Não indicado	
Endereço da Obra/Serviço: RUA ALFREDO LISBOA		N.º: -	
Complemento : -	Bairro : BAIRRO DO RECIFE		
Cidade: RECIFE	UF: PE	CEP: 50030-150	
Data de Início : 05/12/2011	Conclusão efetiva : 05/10/2012	Coordenadas Geográficas : Não indicado	
Finalidade : Não indicado		Código : Não indicado	
Proprietário: PORTO DO RECIFE S.A		CPF/CNPJ: 04.417.870/0001-11	
Atividade Técnica :	Quantidade: 0,00	Unidade: Não indicado	
1º TERMO ADITIVO: EXECUÇÃO DE OBRAS E SERVIÇOS, BEM COMO FORNECIMENTO E INSTALAÇÃO DE EQUIPAMENTOS PARA CONSTRUÇÃO DO CAIS DO SERTÃO - MUSEU LUIZ GONZAGA.			

Observações:

ART BAIXADA EM 29/12/2015, POR CONCLUSÃO DOS SERVIÇOS.

Conselho Regional de Engenharia e Agronomia de Pernambuco

Av. Agamenon Magalhães, 2978, Espinheiro - Recife - PE, CEP 52020-000
 Tel.: (81)3423-4383 Fax: (81)3423-8480 Email: creape@creape.org.br



CARTÓRIO Autenticação Digital Código: 05462909204602982354-1
 Data: 29/09/2020 10:45:04
 Valor Total do Ato: R\$ 4,56
 Selo Digital Tipo Normal C: AKM66053-HVZ3;



CNPJ: 06.870-0

Cartório Azevedo Bastos
 Av. Presidente Epitácio Pessoa - 1145
 Bairro dos Estados, João Pessoa - PB
 (83) 3244-5404 - cartorio@azevedobastos.not.br
 https://azevedobastos.not.br

Bel. Váber Azevedo de Miranda Cavalcanti
 Titular

TJPB





Certidão de Acervo Técnico - CAT **CREA-PE**
Resolução nº 1.025, de 30 de outubro de 2009

Conselho Regional de Engenharia e Agronomia de Pernambuco

**CAT com Registro de
Atestado**

1027612015

Atividade Concluída

Número de ART : 12062650	Tipo de ART : Obra e Serviço	Registrada em : 05/10/2012	Baixada em : 29/12/2015
Forma de Registro : Empregado	Participação Técnica : Co-Responsável		
Empresa Contratada : CONSORCIO - GUSMAO/CONCREPOXI			
Contratante : PORTO DO RECIFE S.A	CPF/ CNPJ: 04.417.870/0001-11		
Rua : PRAÇA COMUNIDADE LUSO BRASILEIRA	N.º: 70		
Complemento : -	Bairro : BAIRRO DO RECIFE		
Cidade: RECIFE	UF: PE	CEP: 50030-280	
Contrato : 2011/057/00	Celebrado em : 06/10/2012	Vinculado à ART : 11021079	
Valor de Contrato(R\$) : 46.254.392,22	Tipo de Contratante : Não indicado	Ação institucional : Não indicado	
Endereço da Obra/Serviço : PRAÇA ALFREDO LISBOA	N.º: -		
Complemento : -	Bairro : BAIRRO DO RECIFE		
Cidade: RECIFE	UF: PE	CEP: 50030-150	
Data de Início : 06/10/2012	Conclusão efetiva : 06/08/2013	Coordenadas Geográficas : Não indicado	
Finalidade : Não indicado	Código : Não indicado		
Proprietário: PORTO DO RECIFE S.A	CPF/CNPJ: 04.417.870/0001-11		
Atividade Técnica :	Quantidade: 0,00	Unidade: Não indicado	
2º TERMO ADITIVO: EXECUÇÃO DE OBRAS E SERVIÇOS, BEM COMO FORNECIMENTO E INSTALAÇÃO DE EQUIPAMENTOS PARA CONSTRUÇÃO DO CAIS DO SERTÃO - MUSEU LUIZ GONZAGA. ADITIVO DE PRAZO.			

Observações:

ART BAIXADA EM 29/12/2015, POR CONCLUSÃO DOS SERVIÇOS.

Número de ART : 12101072	Tipo de ART : Obra e Serviço	Registrada em : 01/02/2013	Baixada em : 29/12/2015
Forma de Registro : Empregado	Participação Técnica : Co-Responsável		
Empresa Contratada : CONSORCIO - GUSMAO/CONCREPOXI			
Contratante : PORTO DO RECIFE	CPF/ CNPJ: 04.417.870/0001-11		
Rua : PRAÇA DA COMUNIDADE LUSO BRASILEIRA	N.º: 70		
Complemento : -	Bairro : RECIFE		
Cidade: RECIFE	UF: PE	CEP: 50030-280	
Contrato : 2011/057/00	Celebrado em : 06/10/2012	Vinculado à ART : 11021079	
Valor de Contrato(R\$) : 3.761.210,23	Tipo de Contratante : Não indicado	Ação institucional : Não indicado	
Endereço da Obra/Serviço : AVENIDA ALFREDO LISBOA	N.º: S/Nº		
Complemento : -	Bairro : DO RECIFE		
Cidade: RECIFE	UF: PE	CEP: 50030-150	
Data de Início : Não indicado	Conclusão efetiva : Não indicado	Coordenadas Geográficas : Não indicado	
Finalidade : Não indicado	Código : Não indicado		
Proprietário: PORTO DO RECIFE	CPF/CNPJ: 04.417.870/0001-11		
Atividade Técnica :	Quantidade: 0,00	Unidade: Não indicado	
3º TERMO ADITIVO (VALOR) EXECUÇÃO DE OBRAS E SERVIÇOS, BEM COMO FORNECIMENTO E INSTALAÇÃO DE EQUIPAMENTOS PARA CONSTRUÇÃO DO CAIS DO SERTÃO - MUSEU LUIZ GONZAGA.			

Observações:

ART BAIXADA EM 29/12/2015, POR CONCLUSÃO DOS SERVIÇOS.

Conselho Regional de Engenharia e Agronomia de Pernambuco

Av. Agamenon Magalhães, 2978, Espinheiro - Recife - PE , CEP 52020-000
 Tel.: (81)3423-4383 Fax: (81)3423-8480 Email: creape@creape.org.br

Documento Autenticado Digitalmente de acordo com os artigos 1º, 3º e 7º inc. V 8º, 41 e 52 da Lei Federal 8.935/1994 e Art. 6º inc. XII da Lei Estadual 8.721/2008 autenticado a presente imagem digitalizada, reprodução fiel do documento apresentado e conferido neste ato. O referido é verdade. Dou fé. ***** Confira os dados do ato em: https://selodigital.tjpb.jus.br ou Consulte o Documento em: https://azevedobastos.not.br/documento/05462909204602982354



CARTÓRIO Autenticação Digital Código: 05462909204602982354-2
 Data: 29/09/2020 10:45:04
 Valor Total do Ato: R\$ 4,56
 Selo Digital Tipo Normal C: AKM66054-A6MV;



CNPJ: 06.870-0

Cartório Azevêdo Bastos
 Av. Presidente Epitácio Pessoa - 1145
 Bairro dos Estados, João Pessoa - PB
 (83) 3244-5404 - cartorio@azevedobastos.not.br
 https://azevedobastos.not.br

Bel. Válber Azevêdo de Miranda Cavalcanti
 Titular

TJPB





Certidão de Acervo Técnico - CAT **CREA-PE**
Resolução nº 1.025, de 30 de outubro de 2009

Conselho Regional de Engenharia e Agronomia de Pernambuco

**CAT com Registro de
 Atestado**
1027612015
Atividade Concluída

Número de ART : 12134555	Tipo de ART : Obra e Serviço	Registrada em : 05/07/2013	Baixada em : 29/12/2015
Forma de Registro : Empregado		Participação Técnica : Co-Responsável	
Empresa Contratada : CONSORCIO - GUSMAO/CONCREPOXI			
Contratante : PORTO DO RECIFE S.A		CPF/ CNPJ: 04.417.870/0001-11	
Rua : PRAÇA DA COMUNIDADE LUSO BRASILEIRA		N.º: 70	
Complemento: -	Bairro : DO RECIFE		
Cidade: RECIFE	UF: PE	CEP: 50030-280	
Contrato : 2011/057/00	Celebrado em : 06/10/2012	Vinculado à ART : 11021079	
Valor de Contrato(R\$) : 2.344.280,30	Tipo de Contratante : Não indicado	Ação institucional : Não indicado	
Endereço da Obra/Serviço: AVENIDA ALFREDO LISBOA		N.º: S/Nº	
Complemento: -	Bairro : DO RECIFE		
Cidade: RECIFE	UF: PE	CEP: 50030-150	
Data de Início : Não indicado	Conclusão efetiva : Não indicado	Coordenadas Geográficas : Não indicado	
Finalidade : Não indicado		Código : Não indicado	
Proprietário: PORTO DO RECIFE S.A		CPF/CNPJ: 04.417.870/0001-11	
Atividade Técnica :	Quantidade: 0,00	Unidade: Não indicado	
4º TERMO ADITIVO: EXECUÇÃO DE OBRAS E SERVIÇOS, BEM COMO FORNECIMENTO E INSTALAÇÃO DE EQUIPAMENTOS PARA CONSTRUÇÃO DO CAIS DO SERTÃO - MUSEU LUIZ GONZAGA.			

Observações:

ART BAIXADA EM 29/12/2015, POR CONCLUSÃO DOS SERVIÇOS.

Número de ART : 12077870	Tipo de ART : Obra e Serviço	Registrada em : 05/07/2013	Baixada em : 29/12/2015
Forma de Registro : Empregado		Participação Técnica : Co-Responsável	
Empresa Contratada : CONSORCIO - GUSMAO/CONCREPOXI			
Contratante : PORTO DO RECIFE S/A.		CPF/ CNPJ: 04.417.870/0001-11	
Rua : PRAÇA DA COMUNIDADE LUSO BRASILEIRA		N.º: 70	
Complemento: -	Bairro : DO RECIFE		
Cidade: RECIFE	UF: PE	CEP: 50030-280	
Contrato : 2011/257/0	Celebrado em : 06/08/2012	Vinculado à ART : 11021079	
Valor de Contrato(R\$) : 50.015.602,45	Tipo de Contratante : Não indicado	Ação institucional : Não indicado	
Endereço da Obra/Serviço: AVENIDA ALFREDO LISBOA		N.º: S/Nº	
Complemento: -	Bairro : DO RECIFE		
Cidade: RECIFE	UF: PE	CEP: 50030-150	
Data de Início : Não indicado	Conclusão efetiva : Não indicado	Coordenadas Geográficas : Não indicado	
Finalidade : Não indicado		Código : Não indicado	
Proprietário: PORTO DO RECIFE S/A.		CPF/CNPJ: 04.417.870/0001-11	
Atividade Técnica :	Quantidade: 0,00	Unidade: Não indicado	
5º TERMO ADITIVO: EXECUSÃO DE OBRAS E SERVIÇOS, BEM COMO FORNECIMENTO E INSTALAÇÃO DE EQUIPAMENTOS PARA CONSTRUÇÃO DO CAIS DO SERTÃO - MUSEU LUIZ GONZAGA.			

Observações:

ART BAIXADA EM 29/12/2015, POR CONCLUSÃO DOS SERVIÇOS.

Conselho Regional de Engenharia e Agronomia de Pernambuco

Av. Agamenon Magalhães, 2978, Espinheiro - Recife - PE , CEP 52020-000
 Tel: (81)3423-4383 Fax: (81)3423-8480 Email: creape@creape.org.br



CARTÓRIO Autenticação Digital Código: 05462909204602982354-3
 Data: 29/09/2020 10:45:05
 Valor Total do Ato: R\$ 4,56
 Selo Digital Tipo Normal C: AKM66055-ZVCU;



CNPJ: 06.870-0

Cartório Azevêdo Bastos

Av. Presidente Epitácio Pessoa - 1145
 Bairro dos Estado, João Pessoa - PB
 (83) 3244-5404 - cartorio@azevedobastos.not.br
 https://azevedobastos.not.br

Bel. Válber Azevêdo de Miranda Cavalcanti
 Titular

TJPB





Certidão de Acervo Técnico - CAT **CREA-PE**
Resolução nº 1.025, de 30 de outubro de 2009

Conselho Regional de Engenharia e Agronomia de Pernambuco

**CAT com Registro de
 Atestado**
1027612015
Atividade Concluída

Número de ART : 182024112015	Tipo de ART : Obra e Serviço	Registrada em : 16/11/2015	Baixada em : 29/12/2015
Forma de Registro : Autonomo		Participação Técnica : Co-Responsável	
Empresa Contratada : Não indicado			
Contratante : PORTO DO RECIFE S.A.		CPF/CNPJ : 04.417.870/0001-11	
Rua : Praça da Comunidade Luso Brasileira		N.º : 70	
Complemento: Não indicado		Bairro : Recife	
Cidade: Recife		UF : PE	CEP : 50.030-280
Contrato : 2011/057/00	Celebrado em : 01/08/2013	Vinculado à ART : 11021079	
Valor de Contrato(R\$) : 50.015.602,45	Tipo de Contratante : Não indicado	Ação institucional : Não indicado	
Endereço da Obra/Serviço : Avenida Alfredo Lisboa		N.º : S/N	
Complemento: Não indicado		Bairro : Recife	
Cidade: Recife		UF : PE	CEP : 50.030-150
Data de Início : 07/08/2013	Conclusão efetiva : 06/08/2014	Coordenadas Geográficas : Não indicado	
Finalidade : Cultural		Código : Não indicado	
Proprietário: PORTO DO RECIFE S.A.		CPF/CNPJ : 04.417.870/0001-11	
Atividade Técnica :	Quantidade: Não indicado	Unidade: Não indicado	
EXECUÇÃO: EXECUÇÃO DE OBRA TÉCNICA: PÚBLICO, 11900 METRO(S) QUADRADO(S)			
RESUMO DO CONTRATO:			
6º TERMO ADITIVO: EXECUÇÃO DE OBRAS E SERVIÇOS, BEM COMO FORNECIMENTO E INSTALAÇÃO DE EQUIPAMENTOS PARA CONSTRUÇÃO DO CAIS DO SERTÃO - MUSEU LUIZ GONZAGA. *EMPRESA CONTRATADA: CONSORCIO GUSMÃO/CONCREPOXI CNPJ: 14.732.494/0001-03			

Observações:

ART BAIXADA EM 29/12/2015, POR CONCLUSÃO DOS SERVIÇOS.

Número de ART : 182028112015	Tipo de ART : Obra e Serviço	Registrada em : 16/11/2015	Baixada em : 29/12/2015
Forma de Registro : Autonomo		Participação Técnica : Co-Responsável	
Empresa Contratada : Não indicado			
Contratante : PORTO DO RECIFE S.A.		CPF/CNPJ : 04.417.870/0001-11	
Rua : Praça da Comunidade Luso Brasileira		N.º : 70	
Complemento: Não indicado		Bairro : Recife	
Cidade: Recife		UF : PE	CEP : 50.030-280
Contrato : 2011/057/00	Celebrado em : 01/08/2013	Vinculado à ART : 11021079	
Valor de Contrato(R\$) : 50.015.602,45	Tipo de Contratante : Não indicado	Ação institucional : Não indicado	
Endereço da Obra/Serviço : Avenida Alfredo Lisboa		N.º : S/N	
Complemento: Não indicado		Bairro : Recife	
Cidade: Recife		UF : PE	CEP : 50.030-150
Data de Início : 07/08/2013	Conclusão efetiva : 06/08/2014	Coordenadas Geográficas : Não indicado	
Finalidade : Cultural		Código : Não indicado	
Proprietário: PORTO DO RECIFE S.A.		CPF/CNPJ : 04.417.870/0001-11	
Atividade Técnica :	Quantidade: Não indicado	Unidade: Não indicado	
EXECUÇÃO: EXECUÇÃO DE OBRA TÉCNICA: PÚBLICO, 11900 METRO(S) QUADRADO(S)			
RESUMO DO CONTRATO:			
7º TERMO ADITIVO: EXECUÇÃO DE OBRAS E SERVIÇOS, BEM COMO FORNECIMENTO E INSTALAÇÃO DE EQUIPAMENTOS PARA CONSTRUÇÃO DO CAIS DO SERTÃO - MUSEU LUIZ GONZAGA. *EMPRESA CONTRATADA: CONSORCIO GUSMÃO/CONCREPOXI CNPJ: 14732494/0001-03			

Observações:

ART BAIXADA EM 29/12/2015, POR CONCLUSÃO DOS SERVIÇOS.

Conselho Regional de Engenharia e Agronomia de Pernambuco

Av. Agamenon Magalhães, 2978, Espinheiro - Recife - PE , CEP 52020-000
 Tel: (81)3423-4383 Fax: (81)3423-8480 Email: creape@creape.org.br



CNPJ: 06.870-0

Cartório Azevêdo Bastos

Av. Presidente Epitácio Pessoa - 1145
 Bairro dos Estados, João Pessoa - PB
 (83) 3244-5404 - cartorio@azevedobastos.not.br
<https://azevedobastos.not.br>

Bel. Válber Azevêdo de Miranda Cavalcanti
 Titular

TJPB





Certidão de Acervo Técnico - CAT **CREA-PE**
Resolução nº 1.025, de 30 de outubro de 2009

Conselho Regional de Engenharia e Agronomia de Pernambuco

CAT com Registro de Atestado
1027612015
Atividade Concluída

Número de ART : 182045112015	Tipo de ART : Obra e Serviço	Registrada em : 16/11/2015	Baixada em : 29/12/2015
Forma de Registro : Autonomo		Participação Técnica : Co-Responsável	
Empresa Contratada : Não indicado			
Contratante : PORTO DO RECIFE S.A.		CPF/ CNPJ: 04.417.870/0001-11	
Rua : Praça da Comunidade Luso Brasileira		N.º: 70	
Complemento: Não indicado	Bairro : Recife		
Cidade: Recife	UF: PE	CEP: 50.030-280	
Contrato : 2011/057/00	Celebrado em : 01/08/2013	Vinculado à ART : 11021079	
Valor de Contrato(R\$) : 50.015.602,45	Tipo de Contratante : Não indicado	Ação institucional: Não indicado	
Endereço da Obra/Serviço: Avenida Alfredo Lisboa		N.º: S/N	
Complemento: Não indicado	Bairro: Recife		
Cidade: Recife	UF: PE	CEP: 50.030-150	
Data de Início : 07/08/2013	Conclusão efetiva : 06/08/2014	Coordenadas Geográficas : Não indicado	
Finalidade : Cultural		Código : Não indicado	
Proprietário: PORTO DO RECIFE S.A.		CPF/CNPJ: 04.417.870/0001-11	
Atividade Técnica :	Quantidade: Não indicado	Unidade: Não indicado	

EXECUÇÃO: EXECUÇÃO DE OBRA TÉCNICA: PÚBLICO, 11900 METRO(S) QUADRADO(S)

RESUMO DO CONTRATO:
8º TERMO ADITIVO: EXECUÇÃO DE OBRAS E SERVIÇOS, BEM COMO FORNECIMENTO E INSTALAÇÃO DE EQUIPAMENTOS PARA CONSTRUÇÃO DO CAIS DO SERTÃO - MUSEU LUIZ GONZAGA. *EMPRESA CONTRATADA: CONSORCIO GUSMÃO/CONCREPOXI CNPJ: 14.732.494/0001-03

Observações:

ART BAIXADA EM 29/12/2015, POR CONCLUSÃO DOS SERVIÇOS.

Número de ART : 185570112015	Tipo de ART : Obra e Serviço	Registrada em : Não indicado	Baixada em : 29/12/2015
Forma de Registro : Empregado		Participação Técnica : Co-Responsável	
Empresa Contratada : CONCREPOXI ENGENHARIA LTDA.			
Contratante : PORTO DO RECIFE S.A.		CPF/ CNPJ: 04.417.870/0001-11	
Rua : Praça da Comunidade Luso Brasileira		N.º: 70	
Complemento: Não indicado	Bairro : Recife		
Cidade: Recife	UF: PE	CEP: 50.030-280	
Contrato : 2011/057/00	Celebrado em : 01/08/2013	Vinculado à ART : 155715072015	
Valor de Contrato(R\$) : 50.015.602,45	Tipo de Contratante : Não indicado	Ação institucional: Não indicado	
Endereço da Obra/Serviço: Avenida Alfredo Lisboa		N.º: S/N	
Complemento: Não indicado	Bairro: Recife		
Cidade: Recife	UF: PE	CEP: 50.030-150	
Data de Início : 07/08/2014	Conclusão efetiva : 06/04/2015	Coordenadas Geográficas : Não indicado	
Finalidade : Cultural		Código : Não indicado	
Proprietário: PORTO DO RECIFE S.A.		CPF/CNPJ: 04.417.870/0001-11	
Atividade Técnica :	Quantidade: Não indicado	Unidade: Não indicado	

EXECUÇÃO: EXECUÇÃO DE OBRA TÉCNICA: PÚBLICO, 11900 METRO(S) QUADRADO(S)

RESUMO DO CONTRATO:
9º TERMO ADITIVO: EXECUÇÃO DE OBRAS E SERVIÇOS, BEM COMO FORNECIMENTO E INSTALAÇÃO DE EQUIPAMENTOS PARA CONSTRUÇÃO DO CAIS DO SERTÃO - MUSEU LUIZ GONZAGA. *EMPRESA CONTRATADA: CONSORCIO GUSMÃO/CONCREPOXI CNPJ: 14.732.494/0001-03

Observações:

- ESTA ART SUBSTITUI A DE Nº 155715072015, DE 28/07/2015.
 - ART BAIXADA EM 29/12/2015, POR CONCLUSÃO DOS SERVIÇOS.

Conselho Regional de Engenharia e Agronomia de Pernambuco

Av. Agamenon Magalhães, 2978, Espinheiro - Recife - PE, CEP 52020-000
 Tel.: (81)3423-4383 Fax: (81)3423-8480 Email: creape@creape.org.br



CARTÓRIO Autenticação Digital Código: 05462909204602982354-5
 Data: 29/09/2020 10:45:05
 Valor Total do Ato: R\$ 4,56
 Selo Digital Tipo Normal C: AKM66057-23GI;



CNPJ: 06.870-0

Cartório Azevêdo Bastos
 Av. Presidente Epitácio Pessoa - 1145
 Bairro dos Estados, João Pessoa - PB
 (83) 3244-5404 - cartorio@azevedobastos.not.br
<https://azevedobastos.not.br>

Bel. Válber Azevêdo de Miranda Cavalcanti
 Titular

TJPB





Certidão de Acervo Técnico - CAT **CREA-PE**
Resolução nº 1.025, de 30 de outubro de 2009

Conselho Regional de Engenharia e Agronomia de Pernambuco

CAT com Registro de Atestado
1027612015
Atividade Concluída

Número de ART : 185577112015	Tipo de ART : Obra e Serviço	Registrada em : Não indicado	Baixada em : 29/12/2015
Forma de Registro : Empregado	Participação Técnica : Co-Responsável		
Empresa Contratada : CONCREPOXI ENGENHARIA LTDA.	CPF/CNPJ: 04.417.870/0001-11		
Contratante : PORTO DO RECIFE S.A.	N.º: 70		
Rua : Praça da Comunidade Luso Brasileira	Bairro : Recife		
Complemento: Não indicado	UF : PE	CEP : 50.030-280	
Cidade: Recife	Vinculado à ART : 156963072015		
Contrato : 2011/057/00	Celebrado em : 01/08/2013	Ação institucional : Não indicado	
Valor de Contrato(R\$) : 50.015.602,45	Tipo de Contratante : Não indicado	N.º: S/N	
Endereço da Obra/Serviço : Avenida Alfredo Lisboa	Bairro : Recife		
Complemento: Não indicado	UF : PE	CEP : 50.030-150	
Cidade: Recife	Coordenadas Geográficas : Não indicado		
Data de Início : 06/08/2014	Conclusão efetiva : 06/10/2014	Código : Não indicado	
Finalidade : Cultural	CPF/CNPJ: 04.417.870/0001-11		
Proprietário: PORTO DO RECIFE S.A.	Quantidade: Não indicado	Unidade: Não indicado	
Atividade Técnica :	EXECUÇÃO: EXECUÇÃO DE OBRA TÉCNICA: PÚBLICO, 11900 METRO(S) QUADRADO(S)		

RESUMO DO CONTRATO:

10º TERMO ADITIVO: EXECUÇÃO DE OBRAS E SERVIÇOS, BEM COMO FORNECIMENTO E INSTALAÇÃO DE EQUIPAMENTOS PARA CONSTRUÇÃO DO CAIS DO SERTÃO - MUSEU LUIZ GONZAGA. *EMPRESA CONTRATADA: CONSORCIO GUSMÃO/CONCREPOXI CNPJ: 14.732.494/0001-03

Observações:

- ESTA ART SUBSTITUI A DE Nº 156963072015, DE 03/08/2015.
 - ART BAIXADA EM 29/12/2015, POR CONCLUSÃO DOS SERVIÇOS.

Informações Complementares:

- O ACERVO SE REFERE AO PERÍODO DE 05/12/2011 A 06/10/2014.
 - AS ATIVIDADES DESENVOLVIDAS PELO PROFISSIONAL FICAM LIMITADAS ÀS ATRIBUIÇÕES DA MODALIDADE DA ENGENHARIA CIVIL.

CERTIFICAMOS, finalmente, que se encontra vinculado à presente Certidão de Acervo Técnico - CAT, conforme selos de segurança A107.729 a A107.741, o atestado contendo 13 página(s), expedido pelo contratante de obra/serviço, a quem cabe a responsabilidade pela veracidade e exatidão das informações nele constantes.

Certidão de Acervo Técnico n.º 1027612015
 29 de dezembro de 2015, 11:33:36

Autenticação: 985ca2ed-20a0-4296-af47-6f6a6ad86f06

A CAT à qual o atestado está vinculado é o documento que comprova o registro de atestado no Crea.
 A CAT à qual o atestado está vinculado constituirá prova da capacidade técnico-profissional da pessoa jurídica somente se o responsável técnico indicado estiver ou venha a ser integrado ao seu quadro técnico por meio de declaração entregue no momento da habilitação ou da entrega das propostas.
 A CAT é válida em todo território nacional.

A CAT perderá a validade no caso de modificação dos dados técnicos qualitativos e quantitativos nela contidos, bem como de alteração da situação do registro da ART.
 A autenticidade e a validade desta certidão deve ser confirmada no site do Crea-PE (<http://www.creape.org.br>).
 A falsificação deste documento constitui crime previsto no Código Penal Brasileiro, sujeitando o autor à respectiva ação penal.

Conselho Regional de Engenharia e Agronomia de Pernambuco

Av. Agamenon Magalhães, 2978, Espinheiro - Recife - PE, CEP 52020-000
 Tel: (81)3423-4383 Fax: (81)3423-8480 Email: creape@creape.org.br



CARTÓRIO Autenticação Digital Código: 05462909204602982354-6
 Data: 29/09/2020 10:45:05
 Valor Total do Ato: R\$ 4,56
 Selo Digital Tipo Normal C: AKM66058-35GG;



CNJ: 06.870-0

Cartório Azevêdo Bastos
 Av. Presidente Epitácio Pessoa - 1145
 Bairro dos Estado, João Pessoa - PB
 (83) 3244-5404 - cartorio@azevedobastos.not.br
<https://azevedobastos.not.br>

Bel. Válber Azevêdo de Miranda Cavalcanti
 Titular

TJPB



ATESTADO TÉCNICO FINAL DOS SERVIÇOS EXECUTADOS



OBRA: EXECUÇÃO DE OBRAS E SERVIÇOS, BEM COMO FORNECIMENTO E INSTALAÇÃO DE EQUIPAMENTOS PARA CONSTRUÇÃO DO CAIS DO SERTÃO – MUSEU LUIZ GONZAGA.

CONTRATO Nº: 2011/057/00

EMPRESA: CONSÓRCIO GUSMÃO/CONCREPOXI

Atestamos para os devidos fins, que o Consórcio Gusmão/Concrepoxi, inscrito no CNPJ sob nº 14.732.494/0001-03, com sede à Av. Agamenon Magalhães, 2885– Espinheiro, Recife/PE, formado pelas empresas GUSMÃO Planejamento e Obras LTDA, inscrito no CNPJ sob o nº 00.780.851/0001-02, com sede à Av. Agamenon Magalhães, 2885 – Espinheiro, Recife/PE, e CONCREPOXI Engenharia LTDA, inscrita no CNPJ sob o nº 08.064.693/0001-98, com sede à Av. João de Barros, nº 903, Boa Vista – Recife/PE, através dos seus responsáveis técnicos adiante relacionados, executaram os serviços listados abaixo da obra de Construção do Cais do Sertão – Museu Luiz Gonzaga, localizado na Rua Alfredo Lisboa, Bairro do Recife-PE, no período de 05/12/2011 a 06/10/2014 pela consorciada na proporção de 70% GUSMÃO e 30% CONCREPOXI, nos termos da participação de cada uma no referido Consórcio.

RESUMO DA OBRA:

Execução de edificação com 04(quatro) pavimentos, em área portuária que compõe o sítio histórico preservado por tombamento federal - Setor de Preservação Ambiental 4 – SPA-4 da Zona Especial de Preservação do Patrimônio Histórico Cultural 10/ ZEPH-10.

Obra realizada com acompanhamento arqueológico e laboratório instalado no local, apto para a identificação, higienização, classificação e acondicionamento dos achados arqueológicos, incluindo a apresentação de Relatório Técnico de Monitoramento Arqueológico.

Possui uma área total de construção de 11.900,00 m², tendo sua infraestrutura sido realizada em fundações profundas, com utilização de concreto resfriado nos blocos de fundação e a superestrutura em concreto protendido de 40mpa, aparente, pigmentado em tons terrosos, num total de 4.061,09 m³, tendo essa estrutura um vão central livre de 60(sessenta) metros, medidos de aparelhos de apoio a aparelhos de apoio, e a protensão tendo sido executada ao final, em uma única operação.

Engenheiros responsáveis técnicos:

- Eng^o Civil : Jaime Duarte Gusmão - CREA nº 14.187-D/PE
- Eng^o Civil : Guilherme Duarte Gusmão - CREA nº 22.089-D/PE
- Eng^o Agrônomo : Roberto Duarte Gusmão - CREA nº 21.556-D/PE
- Eng^a Mecânica: Fabiana Barreto Dantas Gusmão - CREA nº 32.130 - D/PE
- Eng^o Eletricista: Júlio Uriel Carvalho Lóssio - CREA nº 24.666 - D/PE
- Eng^o Segurança do Trabalho - Arthur Geraldo França da Cunha - CREA nº 18.854 - D/PE
- Eng^a Civil : Regina Márcia Nunes Gaudêncio - CREA nº 15.028-D/PE



PORTO DO RECIFE-CNPJ:04.417.870/0001-11
Pç Comunidade Luso Brasileira, 70, Bairro do Recife-Recife-PE-CEP 50.030-280

Documento Autenticado Digitalmente de acordo com os artigos 1º, 3º e 7º inc. V 8º, 41 e 52 da Lei Federal 8.935/1994 e Art. 6 inc. XII da Lei Estadual 8.721/2008 autêntico a presente imagem digitalizada, reprodução fiel do documento apresentado e conferido neste ato. O referido é verdade. Dou fé. ***** Confira os dados do ato em: https://seodigital.fpb.jus.br ou Consulte o Documento em: https://azevedobastos.not.br/documento/05462909204602982354





PORTO do RECIFE S.A.

Secretaria de
Desenvolvimento
Econômico



PERNAMBUCO
GOVERNO DO ESTADO

Engº Civil : Victor Tavares Pessoa de Melo - CREA nº 37.276-D/PE
Engº Civil : Luiz Eduardo Gaudêncio Pessoa de Melo - CREA nº 49.249-D/PE
Engº Civil : Bruno Moraes Ventura - CREA nº 26.169 -D/PE
Engº Mecânico : Luis Carlos Padilha de Lima Leitão - CREA nº 14.562-D/PE
Engº Eletricista : Carlos dos Santos Ferreira Trindade - CREA nº 19.942-D/PE



ITEM	DESCRIÇÃO	UNID.	QTDE
1	ADMINISTRAÇÃO DA OBRA		
1.1	Engenheiro senior - gerente de contratos (inclusive encargos)	mês	34,00
1.2	Engenheiro civil - produção e planejamento/medições (inclusive encargos sociais)	mês	34,00
1.3	Engenheiro de instalações (inclusive encargos sociais)	mês	29,00
1.4	Encarregados de obras -civil, instalações (inclusive encargos sociais)	mês	34,00
1.5	Técnicos (inclusive encargos sociais)	mês	34,00
1.6	Almoxarife (inclusive encargos sociais)	mês	34,00
1.7	Apontador (inclusive encargos sociais)	mês	34,00
1.8	Administrativo (inclusive encargos)	mês	34,00
1.9	Motorista (inclusive encargos)	mês	34,00
1.10	Locação de pick up pequena, inclusive combustível	mês	34,00
1.11	Locação de veículo de passeio , inclusive combustível	mês	34,00
1.12	Despesas de comunicação	mês	34,00
1.13	Mobiliário de escritório	mês	34,00
1.14	Medicina e segurança do trabalho	un	3,00
1.15	Alimentação e transporte (produção)	mês	34,00
1.16	Vigia (inclusive encargos)	mês	34,00
1.17	Mobilização da obra	cj	1,00
1.18	Desmobilização da obra	cj	1,00
2	SERVIÇOS PRELIMINARES E GERAIS		
2.1	Preparo mecanizado do terreno	m²	10.922,00
2.2	Escavação e carga mecânicas de terra	m³	1.386,00
2.3	Transporte mecanizado de terra	m³	4.007,28
2.4	Canteiro de obras	m²	643,60
2.5	Tapume com estrutura em madeira e chapa de aço galvanizada	m²	1.212,00
2.6	Placa de identificação para obra	m²	45,00
2.7	Andaime metálico - aluguel mensal	m²	56.828,71
2.8	Locação da obra	m²	3.945,00
3	INFRAESTRUTURA		
3.1	Fundações:		
3.1.5	Mobilização de equipamento - estaca raiz	cj	9,00
3.1.6	Estaca tipo raiz Ø 25 cm - inclui concreto e armação	m	4.076,40
3.1.7	Estaca tipo raiz Ø 41 cm - inclui concreto e armação	m	144,00
3.1.8	Preparo de cabeça de estaca	un	637,00
3.2	Blocos e baldrame:		
3.2.1	Escavação manual de valas	m³	1.957,22
3.2.2	Reaterro manual apiloado	m³	2.408,82
3.2.3	Apiloamento de fundo de vala	m²	1.823,39
3.2.4	Bota-fora de material excedente (incl. de estacas)	m³	4.656,89
3.2.5	Lastro de concreto magro	m³	151,89
3.2.6	Forma de tábua comum	m²	1.863,10
3.2.7	Armação CA-50/60	kg	138.150,00
3.2.8	Concreto fck= 25 MPa - incl. lançamento	m³	982,33



Documento Autenticado Digitalmente de acordo com os artigos 1º, 3º e 7º inc. V 8º, 41 e 52 da Lei Federal 8.935/1994 e Art. 6 inc. XII da Lei Estadual 8.721/2008 autêntico a presente imagem digitalizada, reprodução fiel do documento apresentado e conferido neste ato. O referido é verdade. Dou fé. ***** Confira os dados do ato em: https://seidigital.tjpb.jus.br ou Consulte o Documento em: https://azevedobastos.not.br/documento/05462909204602982354



CARTÓRIO Autenticação Digital Código: 05462909204602982354-8
Data: 29/09/2020 10:45:05
Valor Total do Ato: R\$ 4,56
Selo Digital Tipo Normal C: AKM66060-IRES;



CNJ: 06.870-0

Cartório Azevêdo Bastos
Av. Presidente Epitácio Pessoa - 1145
Bairro dos Estado, João Pessoa - PB
(83) 3244-5404 - cartorio@azevedobastos.not.br
https://azevedobastos.not.br

Bel. Váber Azevêdo de Miranda Cavalcanti
Titular

TJPB





PORTO do RECIFE S.A.

Secretaria de
Desenvolvimento
Econômico



PERNAMBUCO
GOVERNO DO ESTADO

4 SUPER ESTRUTURA			
4.1	Forma p/ superestrutura - p/ concreto aparente	m ²	32.477,57
4.2	Cimbramento / escoramento	m ³	112.371,87
4.3	Armação CA-50/60	kg	553.262,31
4.4	Cordoalha de protensão RB12,7 e 15,2 - incl. serviços de protensão	kg	94.036,00
4.5	Concreto fck= 40 MPa pigmentado e com adição de fibras - incl. lançamento	m ³	4.061,09
4.8	Aparelho de apoio elastomérico	dm ³	31,47
4.9	Chumbadores químicos	un	856,00
4.10	Aparelhos de Apoio Metálicos Fixos P/ 18000kN	un	2,00
4.11	Aparelhos de Apoio Metálicos Móveis P/ 18000kN	un	2,00
4.12	Aparelho de ancoragem ativa	un	315,00
4.13	Estrutura metálica - incl. primer epóxico e pintura de acabamento em esmalte sintético martelado cor cinza	kg	143.322,79
5 ALVENARIAS E OUTROS ELEMENTOS DIVISÓRIOS			
5.1	Alvenaria de blocos e= 19 cm	m ²	1.836,14
5.2	Alvenaria de blocos e= 14 cm	m ²	95,89
5.3	Alvenaria de blocos e= 9 cm	m ²	53,47
5.5	Parede em gesso acartonado tipo dry-wall com miolo isolamento acústico	m ²	673,05
5.6	Parede em gesso acartonado tipo dry-wall revestida com aço cortem na face externa, com miolo isolamento acústico	m ²	640,00
5.11	Elemento vazado 0,98 X 0,98 m confeccionado com cimento geopolimérico inorgânico na cor branca, areia de quartzo e fibras de aramida - fornecido e assentado, inclusive içamento mecânico	m ²	34,30
6 ESQUADRIAS DE MADEIRA			
6.1	Porta de madeira simples 0,80 / 0,90 / 1,00 X 2,10 m completa c/ batente e ferragens	un	2,00
6.4	Porta acústica simples completa c/ batente e ferragens	un	13,00
6.5	Porta acústica dupla completa c/ batente e ferragens	un	2,00
7 ESQUADRIAS METÁLICAS			
<i>Esquadrias de ferro:</i>			
7.1	Esquadria envidraçada (portas e janelas) de ferro completa, incl. ferragens e vidros	m ²	447,41
7.4	Corrimão	m	43,19
7.5	Guarda-corpo / gradil eletrofundido	m ²	114,58
7.8	Venezianas	m ²	4,00
8 COBERTURA			
8.1	Cobertura acústica em telha metálica tipo sanduiche - incl. ferragens fixação / peças complementares / tratamento acústico	m ²	1.805,00
8.3	Rufos / contra-rufos de chapa galvanizada	m	176,80
9 INSTALAÇÕES HIDRÁULICAS			
9.1 Esgoto - fornecimento e assentamento de tubo de PVC rígido, ponta e bolsa, série normal, incl. conexões e pertences:			
9.1.1	Tubo PVC esgoto ø150mm	m	6,00
9.1.2	Tubo PVC esgoto ø100mm	m	192,00
9.1.3	Tubo PVC esgoto ø75mm	m	52,00
9.1.4	Tubo PVC esgoto ø50mm	m	38,00
9.1.5	Tubo PVC esgoto ø40mm	m	68,00
9.1.7	Caixa sifonada com grelha e porta grelha 150mmx185mm x 75mm	un	3,00
9.2 Água fria (fornecimento e assentamento de tubo de PVC marrom soldável, classe 15 (conforme NBR 5648) incl. conexões e pertences):			
9.2.1	Tubo PVC soldável ø 25mm	m	48,00
9.2.2	Tubo PVC soldável ø 32mm	m	70,00
9.2.3	Tubo PVC soldável ø 40mm	m	24,00
9.2.4	Tubo PVC soldável ø 50mm	m	120,00

6º OFÍCIO DE NOTAS DE RECIFE - PE - CARTÓRIO ROMA

Rua Engenheiro Ubaldo Gomes de Matos, 53 - Centro - CEP 50010-310 - Recife - PE - Fone: (51) 412-2279 e-mail: cartorio@notasde Recife-PE

Pç Comunicada Cópia autenticada conforme original; dou fé. Em test. da verdade.

Recife-PE 28/07/2018 14:56:16 Esp:12,52

TSNR:0,57 TOTAL3,38 SAPOVA MIRANDA TORQUATO

SELD:0077248.RIB06201501.20050 Escrevente Autorizado.

Consulte a autenticidade do selo em www.tjpe.jus.br/selodigital

Atestado registrado mediante vinculação à respectiva CAT

CREA - PE

A 107.731

Documento Autenticado Digitalmente de acordo com os artigos 1º, 3º e 7º inc. V 8º, 41 e 52 da Lei Federal 8.935/1994 e Art. 6 Inc. XII da Lei Estadual 8.721/2008 autenticado a presente imagem digitalizada, reprodução fiel do documento apresentado e conferido neste ato. O referido é verdade. Dou fé. ***** Confira os dados do ato em: https://selodigital.tjpb.jus.br ou Consulte o Documento em: https://azevedobastos.not.br/documento/05462909204602982354



CARTÓRIO Autenticação Digital Código: 05462909204602982354-9
Data: 29/09/2020 10:45:05
Valor Total do Ato: R\$ 4,56
Selo Digital Tipo Normal C: AKM66061-TJ8U;



CNJ: 06.876-0

Cartório Azevedo Bastos
Av. Presidente Epitácio Pessoa - 1145
Bairro dos Estado, João Pessoa - PB
(83) 3244-5404 - cartorio@azevedobastos.not.br
https://azevedobastos.not.br

Bel. Váber Azevedo de Miranda Cavalcanti
Titular

TJPB



9.2.5	Tubo PVC soldável ø 60mm	m	40,00
9.2.6	Tubo PVC soldável ø 75mm	m	24,00
9.2.7	Tubo PVC soldável ø 85mm	m	8,00
9.2.9	Registro de gaveta com canopla Ø25mm	un	2,00
9.2.10	Registro de gaveta com canopla Ø32mm	un	2,00
9.2.11	Registro de gaveta com canopla Ø50mm	un	1,00
9.2.15	Registro de gaveta bruto Ø60mm	un	1,00
9.2.16	Registro de gaveta bruto Ø75mm	un	1,00
9.2.18	Válvula de retenção 60mm	un	1,00
9.2.19	Bóia de nível	un	2,00
9.2.20	Bomba principal + reserva Vazão 5m³/h 28mca pot 4cv para recalque água potável	un	1,00
9.2.21	Bomba (PISCINA) + filtro de areia vazão 43m³/h pot 5cv	un	1,00
9.2.22	Dispositivo de retorno	un	15,00
9.2.23	Dreno antiturbilhão	un	3,00
9.2.24	Dispositivo de aspiração	un	15,00
9.2.25	Reservatório de 3000 litros	un	1,00
9.2.26	Reservatório de 2000 litros	un	2,00
9.2.27	Hidrômetro	un	1,00
9.3	Incêndio:		
9.3.1	Abrigo para 4 mangueiras em chapa para corredores técnicos, chapa #18, vidro com inscrição de hidrante - completo - mangueira de 30 m	cj	8,00
9.3.2	Bomba de incêndio Principal Vazão=30m³/h Hman=57 mca Pot.: 15cv	un	1,00
9.3.3	Bomba de incêndio Jockey Vazão=1,2m³/h Hman=63 mca Pot.: 3cv	un	1,00
9.3.4	Tubo aço carbono 2 1/2"	m	12,00
9.3.5	Extintor de água pressurizada 10 L-Capacidade extintora 2A	un	4,00
9.3.6	Extintor de pó químico seco 6 KG - Capacidade extintora 20BC	un	6,00
9.5	Águas pluviais - fornecimento e assentamento de tubo de PVC rígido, ponta e bolsa, incl. conexões e pertences:		
9.5.5	Caixa sumidouro p/ A.P. com brita e bidim	un	9,00
9.6	Louças sanitárias completas, incl. metais acessórios e pertences:		
9.6.1	Vaso sanitário sifonado	cj	7,00
9.6.2	Vaso sanitário p/ PPNE	cj	3,00
9.6.3	Lavatório de embutir	cj	8,00
9.6.4	Lavatório de parede com coluna suspensa	cj	3,00
9.6.5	Mictório	cj	3,00
9.6.7	Cuba de pia simples	cj	1,00
9.6.10	Conjunto de barras p/ PPNE	cj	4,00
10	INSTALAÇÕES ELÉTRICAS		
10.1	Iluminação e tomadas:		
10.1.1	01 Interruptor simples vertical - 10A/250V - com placa 4"x2", linha PIALplus 6111 00. Ref.: PIAL Legrand.	un	10,00
10.1.2	01 Interruptor paralelo vertical - 10A/250V - com placa 4"x2", linha PIALplus 6111 01. Ref.: PIAL Legrand.	un	2,00
10.1.3	01 Tomada padrão brasileiro 2P+T - 10A/250V - com placa 4"x2", linha PIALplus, Ref.: PIAL Legrand.	un	119,00
10.1.4	Eletroduto em PVC rígido antichamas fornecido em barras de 3 metros na cor preta, com extremidades roscadas, conforme norma NBR 6150. Ref.:TIGRE, com diâmetro nominal de Ø3/4", inc. conexões e pertences	m	1.705,50
10.1.5	Eletroduto em PVC rígido antichamas fornecido em barras de 3 metros na cor preta, com extremidades roscadas, conforme norma NBR 6150. Ref.:TIGRE, com diâmetro nominal de Ø1", inc. conexões e pertences	m	60,00
10.1.7	Espelho cego 4"x4"	un	8,00



h



10.1.8	Espelho cego para condutele 3/4"	un	10,00
10.1.11	Caixa de passagem em chapa de ferro estampado - 4x2 - retangular	un	145,00
10.1.12	Caixa de passagem em chapa de ferro estampado - 4x4 - quadrada	un	3,00
10.1.13	Caixa de passagem em chapa de ferro estampado - 4x4x2 - octogonal	un	20,00
10.1.14	Caixa de passagem em chapa de ferro estampado - 4x4 - com anel de regulagem	un	22,00
10.1.15	Caixa tipo condutele em alumínio Ø 3/4"	un	130,00
10.1.16	Condutor formado por fios de cobre eletrolítico nú, têmpera mole, encordoamento classe 5, isolamento em PVC classe 450/750V, cobertura em PVC flexível, conforme norma da A.B.N.T. NBR 7288, ref.: Pirelli Flex, ou equivalente, formação e seção nominal de # 2,5 mm ²	m	10.865,20
10.1.17	Condutor formado por fios de cobre eletrolítico nú, têmpera mole, encordoamento classe 5, isolamento em PVC classe 450/750V, cobertura em PVC flexível, conforme norma da A.B.N.T. NBR 7288, ref.: Pirelli Flex, ou equivalente, formação e seção nominal de # 4 mm ²	m	3.314,53
10.1.18	Cabo PP para ligação de luminárias, formado por fios de cobre eletrolítico nú, com têmpera mole, encordoamento classe 5, isolamento em PVC classe 0,6/1kV e cobertura em PVC flexível na cor preta, conforme norma da A.B.N.T. NBR 7288, 3x#1,5mm ² ;	m	70,00
10.2	Telefonia e lógica:		
10.2.2	Tomada de lógica composta por 01 ponto para RJ 45, linha Prialplus instalada em placa 4"x2" (6185 03). Ref.: Prial Legrand .	un	16,00
10.2.3	Câmera interna para circuito de CFTV, com alta resolução de imagem, á cores, orientável. Ref.:Bosh.	un	12,00
10.2.4	Rack aberto, composto de estrutura interna em aço, com suporte e gaiola para montagem padrão 19". Ref.:Krone	un	1,00
10.2.9	Caixa de passagem em chapa de ferro estampado - 4x4 - com anel de regulagem	un	34,00
10.2.10	Caixa para Telefone Padrão Telebrás em chapa metálica e fundo de madeira - CIE / DG Dim.: 800x800x120mm.	un	1,00
10.2.11	Caixa tipo condutele em alumínio Ø 3/4"	un	68,00
10.2.16	Placa para 2 tomadas RJ45 em caixa 4"x2"	un	16,00
10.2.18	Ponto no teto para wireless	un	6,00
10.3	Deteção e combate a incêndio:		
10.3.2	Eletroduto em ferro galvanizado fornecido em barras de 3 metros, com extremidades roscadas, conforme norma NBR 6150. Ref.:TIGRE com diâmetro nominal de Ø 3/4" incl. conexões e pertences	m	128,00
10.3.3	Eletroduto em ferro galvanizado fornecido em barras de 3 metros, com extremidades roscadas, conforme norma NBR 6150. Ref.:TIGRE com diâmetro nominal de Ø 1" incl. conexões e pertences	m	1.049,40
10.4	Condutor formado por fios de cobre eletrolítico nú, têmpera mole, encordoamento classe 2, isolamento em EPR classe 0,6 / 1kV (90°) na cor branca, cobertura em PVC na cor preta, conforme norma da A.B.N.T. NBR 7288, Ref.: Pirelli Eprotenax, formação e seção nominal de:		
10.4.2	# 6mm ²	m	180,00
10.4.3	# 10mm ²	m	848,00
10.4.4	# 16mm ²	m	1.800,00
10.4.5	# 25mm ²	m	150,00
10.4.7	# 50mm ²	m	750,00
10.4.13	# 240mm ²	m	184,00
10.5	Eletroduto em PVC rígido antichamas fornecido em barras de 3 metros na cor preta, com extremidades roscadas, conforme norma NBR 6150. Ref.:TIGRE, incl. conexões e pertences com diâmetro nominal de:		
10.5.2	Ø1.1/4"	m	35,80
10.5.4	Ø2"	m	77,00

Pç Comur

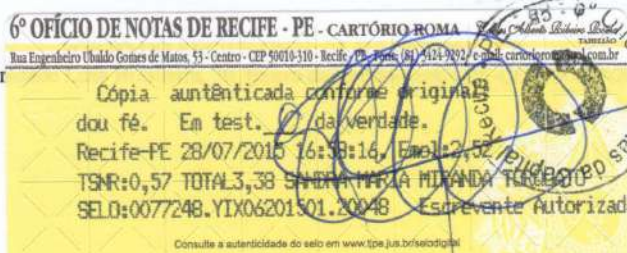

Documento Autenticado Digitalmente de acordo com os artigos 1º, 3º e 7º inc. V 8º, 41 e 52 da Lei Federal 8.935/1994 e Art. 6 inc. XII da Lei Estadual 8.721/2008 autenticado a presente imagem digitalizada, reprodução fiel do documento apresentado e conferido neste ato. O referido é verdade. Dou fé. ***** Confira os dados do ato em: https://seidigital.tjpb.jus.br ou Consulte o Documento em: https://azevedobastos.not.br/documento/05462909204602982354



10.5.7	Ø4"	m	125,00
10.6	Eletricalha galvanizada lisa com tampa com conexões, pertences e acessórios:		
10.6.1	100x100x3000mm	m	21,00
10.6.2	300x100x3000mm	m	96,00
10.7	Caixas de passagem:		
10.8	Quadro elétrico de embutir, fabricado em materiais termo-plástico auto-extinguível (ABS), grau de proteção IP40 e portas reversíveis, com 30% de espaço reserva, incluindo componentes internos, ref.: CEMAR, equipados com barramento padrão DIN e disjuntores padrão IEC 947- Conforme diagramas em projeto.		
10.8.1	QLF (quadro de distribuição de Luz e força)	un	3,00
10.8.2	QF (quadro de distribuição de força)	un	6,00
10.10	SPDA:		
10.10.1	Cabo de cobre isolado 35mm ²	m	412,00
10.10.2	Cabo de cobre nú 50mm ²	m	187,00
10.10.5	Haste tipo Coppeweld alta camada 254(microns) Ø5/4"x2,40m	un	6,00
10.10.6	Barra estrutural condutora em aço galv. A fogo Ø3/8" x 3,4m (re-bar)	br	141,00
10.11	Luminárias:		
10.11.1	Bloco autônomo para iluminação emergência com lâmpada 9W, autonomia mínima de 1 hora, instalado no teto. Ref. Aureon.	un	30,00
11	FORRO		
11.1	Forro de gesso acartonado, incl. tabica metálica	m ²	139,70
11.2	Forro de gesso estanque em 2 placas de dry-wall de 12.5 mm cada	m ²	172,00
11.3	Forro acústico fonoabsorvente em placas de gesso perfuradas com lâ de vidro	m ²	302,50
12	IMPERMEABILIZAÇÕES E TRATAMENTOS		
12.1	Argamassa de regularização	m ²	106,00
12.2	Proteção mecânica	m ²	196,92
12.3	Impermeabilização de espelho d'água	m ²	453,05
12.5	Impermeabilização de alicerces / poços / caixas e reserv. enterrados	m ²	106,00
13	REVESTIMENTOS DE PAREDES INTERNAS E EXTERNAS		
13.1	Chapisco interno	m ²	1.520,12
13.2	Massa única interna	m ²	1.520,12
13.3	Pastilha cerâmica de alta resistência 5 X 5 cm	m ²	156,87
13.8	Chapisco externo	m ²	1.520,12
13.9	Massa única externa	m ²	1.520,12
14	PISOS / RODAPÉS / PEITORIS		
14.1	Lastro de concreto	m ²	1.809,01
14.2	Contrapiso de regularização	m ²	2.576,67
14.3	Piso de grade metálica eletrofundida (passarelas áreas técnicas)	m ²	-
14.4	Piso cimentado desempenado	m ²	373,49
14.5	Piso de alta resistência tipo granilite (marmorite)	m ²	602,37
14.8	Pastilha cerâmica de alta resistência 5 X 5 cm	m ²	52,01
14.9	Piso elevado monolítico auto-nivelante tipo Werden	m ²	1.867,51
14.12	Degrau	m	31,20
15	VIDROS ESPECIAIS		
15.2	Espelho	m ²	8,60
17	SISTEMA DE CLIMATIZAÇÃO – SPLITS DUTADOS TIPO VRS		
17.1	unidades condensadoras		
17.1.1	uc-01a - rap200 div - hitachi ou equiv.	cj	1,00
17.1.2	uc-01b- rap200 ds - hitachi ou equiv.	cj	1,00
17.1.3	uc-02a - rap200 div - hitachi ou equiv.	cj	1,00





PORTO do RECIFE S.A.

Secretaria de Desenvolvimento Econômico



PERNAMBUCO GOVERNO DO ESTADO

17.1.4	uc-02b - rap200 ds - hitachi ou equiv.	cj	1,00
17.1.5	uc-03a - rap200 div - hitachi ou equiv.	cj	1,00
17.1.6	uc-03b - rap200 ds - hitachi ou equiv.	cj	1,00
17.1.7	uc-04a - rap200 div - hitachi ou equiv.	cj	1,00
17.1.8	uc-04b - rap200 ds - hitachi ou equiv.	cj	1,00
17.1.9	uc-05 - rcc075 - hitachi ou equiv.	cj	1,00
17.1.10	uc-06 - rcc110 - hitachi ou equiv.	cj	1,00
17.1.11	uc-07 - rcc110 - hitachi ou equiv.	cj	1,00
17.1.12	uc-08 - rcc110 - hitachi ou equiv.	cj	1,00
17.1.13	uc-09 - rcc050 - hitachi ou equiv.	cj	1,00
17.1.14	uc-10 - rcc075 - hitachi ou equiv.	cj	1,00
17.1.15	uc-11 - rcc075 - hitachi ou equiv.	cj	1,00
17.1.16	uc-12 - rcc075 - hitachi ou equiv.	cj	1,00
17.1.17	uc-13 - rcc075 - hitachi ou equiv.	cj	1,00
17.1.18	uc-14 - rcc075 - hitachi ou equiv.	cj	1,00
17.1.19	uc-15 - rcc075 - hitachi ou equiv.	cj	1,00
17.1.20	uc-16 - rcc075 - hitachi ou equiv.	cj	1,00
17.1.21	uc-17 - rcc075 - hitachi ou equiv.	cj	1,00
17.1.22	uc-18 - rcc075 - hitachi ou equiv.	cj	1,00
17.1.23	uc-19 - rcc075 - hitachi ou equiv.	cj	1,00
17.1.24	uc-20 - rcc075 - hitachi ou equiv.	cj	1,00
17.1.25	uc-21 - rcc075 - hitachi ou equiv..	cj	1,00
17.2	unidades evaporadoras		
17.2.1	ue-01 - rvt400 + rtc400 - hitachi ou equiv.	cj	1,00
17.2.2	ue-02 - rvt400 + rtc400 - hitachi ou equiv.	cj	1,00
17.2.3	ue-03 - rvt400 + rtc400 - hitachi ou equiv.	cj	1,00
17.2.4	ue-04 - rvt400 + rtc400 - hitachi ou equiv..	cj	1,00
17.2.5	ue-05 - rvt075 + rtc075 - hitachi ou equiv.	cj	1,00
17.2.6	ue-06 - rvt100 + rtc100 - hitachi ou equiv.	cj	1,00
17.2.7	ue-07 - rvt100 + rtc100 - hitachi ou equiv.	cj	1,00
17.2.8	ue-08 - rvt100 + rtc100 - hitachi ou equiv.	cj	1,00
17.2.9	ue-09 - rvt050 + rtc050 - hitachi ou equiv.	cj	1,00
17.2.10	ue-10 - rvt075 + rtc075 - hitachi ou equiv.	cj	1,00
17.2.11	ue-11 - rvt075 + rtc075 - hitachi ou equiv.	cj	1,00
17.2.12	ue-12 - rvt075 + rtc075 - hitachi ou equiv.	cj	1,00
17.2.13	ue-13 - rvt075 + rtc075 - hitachi ou equiv.	cj	1,00
17.2.14	ue-14 - rvt075 + rtc075 - hitachi ou equiv.	cj	1,00
17.2.15	ue-15 - rvt075 + rtc075 - hitachi ou equiv.	cj	1,00
17.2.16	ue-16 - rvt075 + rtc075 - hitachi ou equiv.	cj	1,00
17.2.17	ue-17 - rvt075 + rtc100 - hitachi ou equiv.	cj	1,00
17.2.18	ue-18 - rvt075 + rtc100 - hitachi ou equiv.	cj	1,00
17.2.19	ue-19 - rvt075 + rtc100 - hitachi ou equiv.	cj	1,00
17.2.20	ue-20 - rvt075 + rtc100 - hitachi ou equiv.	cj	1,00
17.2.21	ue-21 - rvt075 + rtc100 - hitachi ou equiv.	cj	1,00
17.3	exaustores		-
17.3.14	ex-14 - s&p - mixvent - td-2000/315	pç	1,00
17.3.15	ex-15 - s&p - mixvent - td-2000/316	pç	1,00
17.4	bocas de ar		
17.4.1	difusor para insuflamentode ar de alta indução mod. vd-600; trox	pç	6,00
17.4.2	grelha para insuflamento de ar mod. vat-dg de 52,5x32,5cm; trox	pç	8,00
17.4.3	grelha para insuflamento de ar mod. vat-dg de 42,5x22,5cm; trox	pç	4,00
17.4.4	grelha para exaustão de ar mod. vat-ag de 32,5x16,5cm; trox	pç	9,00
17.4.5	grelha para porta mod. ags-t de 22,5x16,5cm; trox	pç	1,00

6º OFÍCIO DE NOTAS DE RECIFE - PE - CARTÓRIO ROMA

Rua Engenheiro Ubaldo Gomes de Matos, 53 - Centro - CEP 50010-510 - Recife - PE - Fone: (81) 3421-992 - e-mail: cartorio@recifepe.com.br

Pç Comun

Cópia autenticada conforme original:
dou fé. Em test. da verdade.

Recife-PE 28/07/2015 16:58:16. Epnl2,32

TSNR:0,57 TOTAL3,38 SANDRA MARIA MIRANDA TORALATO

SELD:0077248.WNE06201501.00048 Escrevente Autorizad

Consulte a autenticidade do selo em www.tjpb.jus.br/autodigital



CARTÓRIO Autenticação Digital Código: 05462909204602982354-13
Data: 29/09/2020 10:45:05
Valor Total do Ato: R\$ 4,56
Selo Digital Tipo Normal C: AKM66065-Y7IN;



CNJ: 06.870-0

Cartório Azevêdo Bastos
Av. Presidente Epitácio Pessoa - 1145
Bairro dos Estado, João Pessoa - PB
(83) 3244-5404 - cartorio@azevedobastos.not.br
https://azevedobastos.not.br

Bel. Váber Azevêdo de Miranda Cavalcanti
Titular

TJPB

17.4.6	grelha para insuflamento de ar mod. vat-dg de 52,5x16,5cm; trox	pç	17,00
17.4.7	grelha para retorno de ar mod vat-ag de 52,5x16,5cm;	pç	17,00
17.4.8	grelha para retorno de ar mod vat-ag de 52,5x32,5cm;	pç	4,00
17.4.9	grelha para retorno de ar mod vat-ag de 82,5x32,5cm;	pç	2,00
17.4.10	grelha para retorno de ar mod vat-ag de 62,5x32,5cm;	pç	6,00
17.4.11	difusor para insuflamento de ar de alta indução mod. vd-600; trox	pç	24,00
17.4.12	grelha para insuflamento de ar mod. vat-dg de 102,5x32,5cm; trox	pç	26,00
17.4.13	grelha para retorno de ar mod. vat-ag de 900x62,5cm; trox	pç	2,00
17.4.14	tomada para ar externo modelo vdf-711 de 79,7x69,7; trox	pç	4,00
17.4.15	dampner para regulagem de insuflamento mod. jn-b de 80x110; trox	pç	4,00
17.5	evaporadores vrv		-
17.5.1	ev01 - split tipo 100% ar externo - daikin	pç	1,00
17.5.2	ev02 - split tipo piso teto - daikin	pç	1,00
17.5.3	ev03 - split tipo piso teto - daikin	pç	1,00
17.5.4	ev04 - split tipo piso teto - daikin	pç	1,00
17.5.5	ev05 - split tipo piso teto - daikin	pç	1,00
17.5.6	ev06 - split tipo piso teto - daikin	pç	1,00
17.5.7	ev07 - split tipo piso teto - daikin	pç	1,00
17.6	condensador vrv		-
17.6.1	cd01 - rxyq-24-payl - axial - descarga vertical	pç	1,00
17.7	rede de dutos revestidos com painéis de lã de vidro		-
17.7.1	chapa #20	kg	3.000,00
17.7.2	chapa #22	kg	2.000,00
17.7.3	chapa #24	kg	5.680,14
17.7.4	chapa #26	kg	1.500,00
17.7.5	chapa aço carbono preto #16	kg	-
17.7.6	chapa aço inox #22	kg	-
17.8	quadro elétrico		-
17.8.1	qeac-01 conforme projeto elétrico	pç	1,00
17.8.2	qeac-02 conforme projeto elétrico	pç	1,00
17.8.3	qeac-03 conforme projeto elétrico	pç	1,00
17.8.4	qeac-04 conforme projeto elétrico	pç	1,00
17.8.5	qeac-05 conforme projeto elétrico	pç	1,00
17.9.1	tubo de cobre com isolamento térmico e acessórios Ø 1.3/8"	m	80,00
17.9.2	tubo de cobre com isolamento térmico e acessórios Ø 5/8"	m	66,00
17.9.3	tubo de cobre com isolamento térmico e acessórios Ø 3/4"	m	34,00
17.9.4	tubo de cobre com isolamento térmico e acessórios Ø 3/8"	m	50,00
17.9.5	tubo de cobre com isolamento térmico e acessórios Ø 1.1/8"	m	45,00
17.9.6	fiiação elétrica completa de força/comando	cj	1,00
17.9.7	amortecedores de vibração	pç	148,00
18	EQUIPAMENTOS		-
18.1	Elevadores:		-
18.1.1	Elevadores fornecidos e instalados	un	5,00
18.2	Equipamentos diversos:		-
18.2.2	Automatização de portas	cj	2,00
19	SERVIÇOS COMPLEMENTARES		-
19.1	TampOs:		-
19.1.1	Tampo de pia e de lavatório	m²	36,24
19.3	Serviços finais:		-
19.3.1	Limpeza final da obra	m²	9.234,76
20	SERVIÇOS EXTRAS		-

6º OFÍCIO DE NOTAS DE RECIFE - PE - CARTÓRIO ROMA
Rua Engenheiro Ubaldino Gomes de Matos, 53 - Centro - CEP 50016-310 - Recife - PE - Fone (81) 3424-9245 - www.cartorioazvedobastos.com.br

Cópia autenticada conforme original:
dou fé. Em test. da verdade.
Recife-PE 28/07/2015 16:58:16. Esp.: 1,52
TSNR:0,57 TOTAL3,38 SANITA-PORTA-REPARADA-TORQUATO
SELO:0077248.VCLU06201501.20044 Escrevente Autorizad.

Consulte a autenticidade do selo em www.tjpe.jus.br/selodigital





PORTO do RECIFE S.A.

Secretaria de Desenvolvimento Econômico



20.1	Serviço topográfico de pequeno porte (preço mínimo), diária de uma equipe com topógrafo, quatro auxiliares, teodolito, nível ótico etc.	diária	724,00
20.2	Retirada de esquadrias de madeira ou metálicas	m ²	8,10
20.3	Demolições de cobertura com telhas onduladas de Fibro-Cimento	m ²	77,70
20.4	Demolição de estrutura de madeira para cobertura	m ²	77,70
20.5	Demolição manual de concreto armado	m ³	773,71
20.6	Demolição de alvenaria de 1/2 vez com preparo para remoção	m ²	888,44
20.7	Transporte com carro de mão de areia, entulho ou terra até 100m.	m ³	2.144,69
20.8	Remoção de metralha em caminhão basculante, d.m.t 20 km, inclusive carga manual e descarga mecânica.	m ³	2.181,63
20.9	Projeto de arqueologia	und	1,00
20.10	Execução do projeto de arqueologia / educação patrimonial	Mês	4,00
20.11	Mobilização de equipamento - estaca hélice contínua	cj	3,00
20.12	Estaca tipo Hélice Contínua com 400mm - incluindo concreto e armação (profundidade 14m)	m	112,00
20.13	Estaca tipo Hélice Contínua com 500mm - incluindo concreto e armação (profundidade 14m)	m	3.352,00
20.14	Estaca tipo Hélice Contínua com 500mm - incluindo concreto e armação (profundidade 30m)	m	1.080,00
20.15	Estaca tipo Hélice Contínua com 600mm - incluindo concreto e armação (profundidade 30m)	m	2.400,00
20.16	Estaca tipo raiz Ø 25 cm - inclui concreto e armação com perfuração de material 3a categoria	m	574,30
20.17	Escavação manual de valas entre 1,50m a 3,00m de profundidade	m ³	796,44
20.18	Escavação manual de valas entre 3,00m a 4,00m de profundidade	m ³	3.955,23
20.19	Escoramento contínuo de valas com pranchas metálicas e longarinas em peças de madeira de 3x6 polegadas.	m ²	544,00
20.20	Mobilização e instalação de conjunto com até 50 ponteiros filtrantes e bombas de sucção para rebaixamento de lençol freático até 5,00 m de profundidade.	cj	5,00
20.21	Deslocamento e reinstalação de conjunto com até 50 ponteiros filtrantes e bombas de sucção para rebaixamento de lençol freático até 5 m de profundidade	ud	3,00
20.22	Operação de conjunto com até 50 ponteiros filtrantes e bombas de sucção para rebaixamento de lençol freático até 5 m de profundidade.	dia	198,00
20.23	Arrasamento de cabeças das estacas (demolição de concreto armado das estacas ate a cota de arrasamento)	m ³	88,01
20.24	Adição de Metacaulim em concreto de fundação	m ³	982,33
20.25	Aterro com areia em camadas de até 40cm de altura, utilizando-se o processo mecânico leve para compactação, inclusive carga, descarga e transporte.	m ³	2.736,36
20.26	Complementação de folhas com tabuas de madeira em regras com L=15cm conforme detalhamento de projeto de arquitetura para concreto aparente pigmentado	m ²	22.651,84
20.27	Concreto fck= 40 MPa sem pigmentado e com adição de fibras - incl. lançamento	m ³	895,77
20.28	Galvanização de perfis metálicos da estrutura metálica	kg	143.323,44
20.29	Adição de 4% de pigmento em concreto Fck=40Mpa	m ³	4.061,09
20.30	Gerenciamento e destinação da produção e tratamento de resíduos sólidos provenientes das demolições para usina de tratamento de resíduos sólidos visando a diminuição de impactos ambientais.	m ³	5.563,53
20.31	Montagem e desmontagem de cimbramento tubular metálico	m ³	28.407,22
20.32	Pintura com propriedades acusticas (tinta anti-ruído) na face inferior de telha metálicas da cobertura em duas demãos com utilização de compressor e pistola airless.	m ²	1.805,00
20.33	Esmalte em superfície galvanizada e/ou de alumínio, inclusive preparo (telhas de alumínio da cobertura) em duas demãos	m ²	1.805,00

6º OFÍCIO DE NOTAS DE RECIFE - PE - CARTÓRIO ROMA

Rua Engenheiro Ubaldo Gomes de Matos, 53 - Centro - CEP 50010-310 - Recife - PE - Fone (81) 3424-9292 - e-mail: cartorio@azevedobastos.com.br

Pç Com

Cópia autenticada conforme original
 dou fé. Em test. da verdade
 Recife-PE 28/07/2015 16:18:16. Eml: 1,52
 TSNR:0,57 TOTAL3,38 SANDRA VERIA MIRANDA TORQUATO
 SELD:0077248.PAB06201501.20042 Escrivente Autorizado

Consulte a autenticidade do selo em www.azevedobastos.com.br/validador



CARTÓRIO Autenticação Digital Código: 05462909204602982354-15
 Data: 29/09/2020 10:45:06
 Valor Total do Ato: R\$ 4,56
 Selo Digital Tipo Normal C: AKM66067-1TLS;



CNJ: 06.870-0

Cartório Azevedo Bastos
 Av. Presidente Epitácio Pessoa - 1145
 Bairro dos Estado, João Pessoa - PB
 (83) 3244-5404 - cartorio@azevedobastos.not.br
 https://azevedobastos.not.br

Bel. Váber Azevedo de Miranda Cavalcanti
 Titular

TJPB



PORTO do RECIFE S.A.

Secretaria de
Desenvolvimento
Econômico



PERNAMBUCO
GOVERNO DO ESTADO

20.34	Tela galvanizada malha 2x2cm, para reforço de alvenaria.	m²	162,85
20.35	Tubo de ferro galvanizado DN= 3", DIN 2441 classe pesada, inclusive conexões (incêndio)	m	268,00
20.36	Eletrocalha perfurada tipo 'U', galvanizada a fogo, 150x100mm, com acessórios	m	94,00
20.37	Condutele 1" com unidutes(Para câmeras)	und	63,00
20.38	Perfilado 38x38 -cftv	m	234,00
20.39	Condutele 1" com unidutes(para derivações combate a incêndio)	und	51,00
20.40	Eletrocalha galvanizada lisa com tampa com conexões, pertences e acessórios - 100x50x3000	m	60,00
20.43	Portas boxes wc's - madeira revestida com laminado melamínico e=2 cm na cor branca neve e acabamento fosco	und	6,00
20.44	Portas boxes wc's portadores de def - madeira revestida com laminado melamínico e=2 cm na cor branca neve e acabamento fosco	und	2,00
20.45	Demolição de estrutura metálica	kg	2.714,66
20.46	Caixa de inspeção quadrada em madeira com requadro em alumínio e tampa de madeira revestida com filme em alumínio - medindo 500x500mm	und	30,00
20.47	Resfriamento de concreto fck 25Mpa utilizado em blocos de fundação para redução das tensões térmicas, através da diminuição do calor de hidratação nas primeiras horas evitando fissuras.	m³	564,48
20.48	Luminaria pendente para lâmpadas fluorescentes tubulares de 28w temperatura de cor 3000K. Corpo em perfil de alumínio. Proporciona iluminação direta e indireta, Alojamento do reator no próprio corpo e suspensão por cabos de aço. equipada com porta-lâmpada antivibratório em pólicarbonato, com trava de segurança e proteção contra aquecimento. REF - 3434	cj	78,00
20.49	Trilho eletrificado mini-way de sobrepor em módulos de 3 metros com 1 circuito, corpo de alumínio extrudado com pintura na cor branca - REF. TS1 - 3M	cj	56,00
20.50	Conexão reta para trilho eletrificado de sobrepor com 1 circuito, acabamento em pintura na cor branca. REF - TS1-JR	cj	43,00
20.51	Alimentador de ponta para trilho eletrificado de sobrepor com 1 circuito, acabamento em pintura na cor branca. REF. TS1-AL	cj	15,00
20.52	Tampa de fechamento para trilho eletrificado de sobrepor com 1 circuito, acabamento em pintura na cor branca. REF. TS1-TA	cj	16,00
20.53	Luminaria tipo spot com foco orientável para fixação em trilho eletrificado, para 1 lâmpada halógena PAR30 de 75w, com abertura de fecho de 24 graus, corpo em alumínio injetado com acabamento em pintura eletrostática epoxi-po na cor branca - REF. IPEBÁ T - 75W	cj	42,00
20.54	Luminaria circular, de embutir, para 2 lâmpadas fluorescentes compactas eletrônicas de 23w com temperatura de cor 2700k. Corpo de alumínio repuxado com acabamento em pintura eletrostática epoxi-po na cor branca, refletor de alumínio anodizado. Difusor recuado em vidro plano temperado jateado - REF. AMBAR	cj	29,00
20.56	Luminaria tipo arandela linear de sobrepor com difusor para 1 lâmpada fluorescente tubular 28w com temperatura de cor 3000K em módulos de 1,20M REF. 3436-A	cj	9,00
20.57	Luminaria retangular de embutir, tipo balizador, blindado, para 1 lâmpada fluorescente compacta eletrônica de 20w, corpo em alumínio injetado com acabamento e pintura eletrostática epoxi-po na cor branca, difusor em vidro plano temperado jateado. BE08	cj	14,00
20.58	Luminaria de sobrepor, tipo arandela, para 1 lâmpada fluorescente compacta eletrônica de 23w, corpo em alumínio repuxado com acabamento em pintura eletrostática epoxi-po na cor branca - REF. ALMADINA	cj	4,00



Documento Autenticado Digitalmente de acordo com os artigos 1º, 3º e 7º inc. V 8º, 41 e 52 da Lei Federal 8.935/1994 e Art. 6º inc. XII da Lei Estadual 8.721/2008 autêntico a presente imagem digitalizada, reprodução fiel do documento apresentado e conferido neste ato. O referido é verdade. Dou fé. ***** Confira os dados do ato em: https://seodigital.tjpb.jus.br ou Consulte o Documento em: https://azevedobastos.not.br/documento/05462909204602982354



CARTÓRIO Autenticação Digital Código: 05462909204602982354-16
Data: 29/09/2020 10:45:06
Valor Total do Ato: R\$ 4,56
Selo Digital Tipo Normal C: AKM66068-XOOT;



Cartório Azevedo Bastos
Av. Presidente Epitácio Pessoa - 1145
Bairro dos Estado, João Pessoa - PB
(83) 3244-5404 - cartorio@azevedobastos.not.br
https://azevedobastos.not.br

Bel. Váber Azevedo de Miranda Cavalcanti
Titular

TJPB



20.59	Projektor de sobrepor com foco orientavel, para 1 lampada vapor metalico bilateral de 150w, corpo de aluminio injetado, com aletas de resfriamento, refletor assimetrico em chapa de aço metalizado, difusor em vidro plano temperado transparente, possui alojamento para equipamento auxiliar no corpo da luminaria - REF. GUAY-A	cj	9,00
20.61	Luminaria tipo spot com foco arientável para fixação em trilho eletrificado, para 1 lampada halogena PAR30 de 100w, com abertura de fecho de 6 a 8 graus, corpo em aluminio injetado com acabamento em pintura eletrostatica apoxi-po na cor branca - REF. IPEBÁ T - 100W	cj	60,00
20.62	Luminaria tipo arandela tartaruga de sobrepor blindada para 1 lampada fluorescente compacta de 18w com temperatura de cor 2700k REF. TATU	cj	20,00
20.65	Luminaria eWGRAZER 1,20m 48 leds, com projetor articulavel em LED EW GRACE POWER CORE	cj	12,00
20.66	Luminaria cilindrica fixa de sobrepor com 1 lampada halogena PAR20 DE 50W - LUMALUXI PFD17	cj	16,00
20.67	Projektor sub-aquatico com led, caixa de embutimento e driver de 60w para 9 peças -	cj	28,00
20.68	Vergalhão 5/16" rosca total aço galvanizado comp. Maximo de 1,00m, 4 arruelas e 2 porcas + 2,0m cabo de aço plastificado, 4 clips com parafuso, 2 chubadores (pendurais de luminarias)	cj	251,00
20.69	Tubo PVC linha robusta cor ocre ou cerâmico ø350mm	m	-
20.70	Tubo PVC linha robusta cor ocre ou cerâmico ø300mm	m	36,00
20.71	Tubo PVC linha robusta cor ocre ou cerâmico ø250mm	m	9,00
20.72	Tubo PVC linha robusta cor ocre ou cerâmico ø200mm	m	30,00
20.74	Condutele 1" com unidutes(para derivações telefonia e logica)	und	24,00
20.75	Fornecimento e montagem de substação aérea de 300kva trifasico 60hz classe 15kv imerso em oleo mineral .	und	1,00
20.76	Tubo de aço preto 1" sem costura SCHEDULE 40/NBR 5590, inclusive conexões - fornecimento e instalação	m	600,00
20.77	Tubo de aço preto 1 1/4" sem costura SCHEDULE 40/NBR 5590, inclusive conexões - fornecimento e instalação	m	78,00
20.78	Tubo de aço preto 1 1/2" sem costura SCHEDULE 40/NBR 5590, inclusive conexões - fornecimento e instalação	m	78,00
20.79	Tubo de aço preto 2" sem costura SCHEDULE 40/NBR 5590, inclusive conexões - fornecimento e instalação	m	72,00
20.80	Tubo de aço preto 2 1/2" sem costura SCHEDULE 40/NBR 5590, inclusive conexões - fornecimento e instalação	m	72,00
20.81	Tubo de aço preto 3" sem costura SCHEDULE 40/NBR 5590, inclusive conexões - fornecimento e instalação	m	73,00
20.82	Tubo de aço preto 4" sem costura SCHEDULE 40/NBR 5590, inclusive conexões - fornecimento e instalação	m	74,00
20.83	Bico de sprinkler cromado pendente com rompimento da ampola a 68°C	und	177,00
20.85	Tela galvanizada malha 2x2cm, para armadura de argamassa	m²	633,80
20.86	Valvula de descarga 1.1/2" com registro, acabamento em metal cromado - fornecimento e instalação	und	9,00
20.87	Piso Linóleo ref. Com.Marmoleum Real, cor 3048, graphite da Forbo e=2,5mm ou similar.	m²	1.878,68
20.88	ADMINISTRAÇÃO DA OBRA 3o TURNO		
20.88.01	Engenheiro civil - produção - 3o turno (inclusive encargos sociais)	mês	3,60
20.88.02	Encarregados de obras -civil, instalações - 3o turno (inclusive encargos sociais)	mês	3,60
20.88.03	Técnicos - 3o turno (inclusive encargos sociais)	mês	3,60
20.88.04	Almoxarife - 3o turno (inclusive encargos sociais)	mês	3,60
20.88.05	Apontador - 3o turno (inclusive encargos sociais)	mês	3,60
20.88.06	Alimentação e transporte - 3o turno (produção)	mês	3,60
20.89	Escoramento especial para aitos carregamentos (acima de 15ton. M2)	m² / mês	198.799,59





PORTO do RECIFE S.A.

Secretaria de
Desenvolvimento
Econômico



PERNAMBUCO
GOVERNO DO ESTADO

20.90	Montagem e desmontagem de escoramento especial para altos carregamentos (acima de 15ton. M2)	m³	24.712,60
20.91	Locação de Grua para auxílio dos serviços	mês	29,00
20.92	Esquadrias metálicas acustica com placas de AÇO CORTEM de 6mm (UTERO)	und	2,00
20.93	Esquadrias metálicas acustica com placas de AÇO CORTEM de 6mm (ESPAÇO CAIXA)	und	2,00
20.94	Revestimento do Rio São Francisco em seixo conforme detalhe arquitetônico	m²	70,00
20.95	Camada brita p/proteção da laje dos sumidouros das gargulas	m³	4,48
20.96	Registro/valvula globo angular 45 graus em latão para hidrantes de incendio predial DN 2.1/2" - Fornecimento e instalação, incluso tampão	und	8,00
20.97	Textura acrílica aplicada sobre paredes e forros internos	m²	1.425,21
20.98	Pintura acrílica sobre paredes e forros internos em 3 demãos com 01 demão de selador acrílico	m²	501,44
20.99	Textura acrílica aplicada sobre paredes e forros externas	m²	906,71
20.100	Pintura acrílica sobre paredes externas em 3 demãos com 01 demão de selador acrílico	m²	906,71
20.101	Pintura acrílica pre fabricada sobre paredes internas em 3 demãos com 01 demão de selador acrílico - cor azul	m²	995,02
20.102	Reservatório de fibra de vidro cap. 15.000l - c/ acessórios	und	4,00
20.103	Lampada fluorescente tubular de 80w e reator eletrônico AFP 01 x 80w x 220v QTP 5 - OSRAM fizada em perfilado metálico.	und	35,00
20.104	Investigação com trado de estaca tipo hélice continua d=500mm	m	132,00
20.105	Micro Estaca tipo Injetada de 410mm - incluindo concreto e armação (profundidade 8m A 10m) - com furação em material de 3a categoria	m	670,00
20.106	Montagem e aplicação de passarela em vidro multilaminado temperado incolor de 30mm com caixilho de apoios metálicos e calços elásticos	m²	8,92
20.107	Passarela em pedra castelo do Piauí	m2	3,00
20.108	Fechamento do guarda-corpo da escada metálica do espaço caixa em chapa de aço corten - chapa 1/8" USI SAC 300	und	1,00
20.109	Montagem e instalação de elevador provisório para atendimento do acesso publico ao mezanino do museu permanente	und	1,00
20.110	Aluguel de elevador provisório para atendimento do acesso publico ao mezanino do museu permanente	mês	1,70
20.111	Aplicação de radcon para proteção e impermeabilização das lajes	m²	897,97
20.112	Porta de emergência corta fogo P-90 com barra anti-panico nas dimensões 2,00x2,10 , conforme exigência bombeiros	und	1,00
20.113	FDP 7024 central de alarme de incêndio 4 zonas convencional	und	1,00
20.114	Modulo endereçável D7039 para central de alarme	und	1,00
20.115	Bateria 12V 7,2 Ah	und	2,00
20.116	Sirene strobe 12V-24V BOSCH	und	7,00
20.117	Acionador manual tipo alavanca FMM - 100 SATK	und	7,00
20.118	Detector de fumaça e temperatura D7050 TH	und	33,00
20.119	Base para detector D7050-B6	und	33,00
20.120	Cabo PP 2x1,0mm	m	1.342,00
20.121	Cabo de incêndio tipo blindado bitola de # 2 x1mm vermelho	m	1.736,00
20.122	Porta Metálica com 01 folha med. 1,18x2,10m, em chapa de ferro n. 18 e tubo retangular com revestimento duplo com batentes , ferragens e fechadura	und	1,00
20.123	Detalhe para acabamento de canto e passagem de tubulação de sistema de climatização em cabines de caraoquê composto de -1 peça de madeira de lei maciça tipo freijó de med. 2,00x0,10x0,2 polida em cera e de 2 peças de madeira de lei maciça tipo freijó de 0,70x0,13x0,20 polida em cera .	und	12,00

6º OFÍCIO DE NOTAS DE RECIFE - PE - CARTÓRIO ROMA

Rua Engenheiro Ubaldo Gomes de Matos, 53 - Centro - CEP 50016-310 - Recife - PE - Fone: (81) 3426-9292 - e-mail: cartorio@romapb.com.br

Pç Co

Cópia autenticada conforme original:
dou fé. Em test. da verdade.

Recife-PE 28/07/2015 14:38:14 Empl:2,52

TSNR:0,57 TOTAL3,38 BANDA MARIA MIRANDA TORQUATO

SELO:0077248.HMK06201501.2015 Escrevente Autorizada

Consulte a autenticidade do selo em: www.tpe.jus.br/seiodigital



CARTÓRIO Autenticação Digital Código: 05462909204602982354-18
Data: 29/09/2020 10:45:06
Valor Total do Ato: R\$ 4,56
Selo Digital Tipo Normal C: AKM66070-GEZX;



Cartório Azevedo Bastos
Av. Presidente Epitácio Pessoa - 1145
Bairro dos Estado, João Pessoa - PB
(83) 3244-5404 - cartorio@azevedobastos.not.br
https://azevedobastos.not.br

Bel. Válber Azevedo de Miranda Cavalcanti
Titular

TJPB



20.124	Tampa metálica para casa de bombas fabricada em cantoneira de 11/2"x3/16" em chapa tipo xadrez	und	1,00
--------	--	-----	------

Recife, 18 de Dezembro de 2014

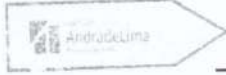

Silvano Carvalho

Eng. SILVANO CARVALHO
Diretor de Projetos e Obras

CARTÓRIO
Andrade Lima
Cabeleiro Público Filipe Andrade Lima, S/A de Melo
Av. Cox Arapenno Magalhães, 4407-A - Boa Vista - Recife - PE CEP 52.070-300 (Fone/Fax: (81) 3131 7000)

Reconheço por SEMELHANÇA a firma de-----
[0092523]--SILVANO JOSÉ QUEIROGA DE CARVALHO FILHOXXXXXXXXXX
XX
Dou fé. Recife/PE- 28/07/2015. Emol.Liq.: 2,96; TSNR: 0,66; FERC:
0,33; Total R\$3,95
ROSANGELA MARIA DA SILVA LEITE - TÉCNICA NOTARIAL
Selo eletrônico de fiscalização. 0073510.UWE06201501.03245
Consulte Autenticidade em: www.tipe.ius.br/selodigital

ANTIGO PRAGMATA

6º OFÍCIO DE NOTAS DE RECIFE - PE - CARTÓRIO ROMA
Rua Engenheiro Ubaldino Gomes de Mattos, 53 - Centro - CEP 50010-310 - Recife/PE - Fone: (81) 421.4792 - Email: cartorio@ms.uol.com.br

Cópia autenticada conforme original:
dou fé. Em test. da verdade
Recife-PE 28/07/2015 14:58:16 - Emol: 2,52
TSNR: 0,57 TOTAL 3,38 ROSANGELA MARIA TORQUATO
SELO: 0077248.GNY06201501.2005 - Ledvente Autorizada

Consulte e autenticidade do selo em www.tipe.ius.br/selodigital

PORTO DO RECIFE-CNPJ: 04.417.870/0001-11
Pç Comunidade Luso Brasileira, 70, Bairro do Recife-Recife-PE-CEP 50.030-280



Documento Autenticado Digitalmente de acordo com os artigos 1º, 3º e 7º inc. V 8º, 41 e 52 da Lei Federal 8.935/1994 e Art. 6º inc. XII da Lei Estadual 8.721/2008 autêntico a presente imagem digitalizada, reprodução fiel do documento apresentado e conferido neste ato. O referido é verdade. Dou fé. ***** Confira os dados do ato em: <https://selodigital.tjpb.jus.br> ou Consulte o Documento em: <https://azevedobastos.not.br/documento/05462909204602982354>

REPÚBLICA FEDERATIVA DO BRASIL
ESTADO DA PARAÍBA
CARTÓRIO AZEVEDO BASTOS
FUNDADO EM 1888

PRIMEIRO REGISTRO CIVIL DE NASCIMENTO E ÓBITOS E PRIVATIVO DE CASAMENTOS, INTERDIÇÕES E TUTELAS DA COMARCA DE JOÃO PESSOA

Av. Epitácio Pessoa, 1145 Bairro dos Estados 58030-00, João Pessoa PB
Tel.: (83) 3244-5404 / Fax: (83) 3244-5484
http://www.azevedobastos.not.br
E-mail: cartorio@azevedobastos.not.br



DECLARAÇÃO DE SERVIÇO DE AUTENTICAÇÃO DIGITAL

O Bel. Válber Azevêdo de Miranda Cavalcanti, Oficial do Primeiro Registro Civil de Nascimentos e Óbitos e Privativo de Casamentos, Interdições e Tutelas com atribuição de autenticar e reconhecer firmas da Comarca de João Pessoa Capital do Estado da Paraíba, em virtude de Lei, etc...

DECLARA para os devidos fins de direito que, o documento em anexo identificado individualmente em cada Código de Autenticação Digital¹ ou na referida sequência, foi autenticado de acordo com as Legislações e normas vigentes³.

DECLARO ainda que, para garantir transparência e segurança jurídica de todos os atos oriundos da atividade Notarial e Registral no Estado da Paraíba, foi instituído pela Lei Nº 10.132, de 06 de novembro de 2013, a aplicação obrigatória de um Selo Digital de Fiscalização Extrajudicial em todos os atos de notas e registro, composto de um código único (por exemplo: Selo Digital: ABC12345-X1X2) e dessa forma, cada autenticação processada pela nossa Serventia pode ser verificada e confirmada tantas vezes quanto for necessário através do site do Tribunal de Justiça do Estado da Paraíba, endereço <https://corregedoria.tjpb.jus.br/selo-digital/>

A autenticação digital do documento faz prova de que, na data e hora em que ela foi realizada, a empresa CONCREPOXI ENGENHARIA LTDA tinha posse de um documento com as mesmas características que foram reproduzidas na cópia autenticada, sendo da empresa CONCREPOXI ENGENHARIA LTDA a responsabilidade, única e exclusiva, pela idoneidade do documento apresentado a este Cartório.

Esta DECLARAÇÃO foi emitida em **29/09/2020 11:30:06 (hora local)** através do sistema de autenticação digital do Cartório Azevêdo Bastos, de acordo com o Art. 1º, 10º e seus §§ 1º e 2º da MP 2200/2001, como também, o documento eletrônico autenticado contendo o Certificado Digital do titular do Cartório Azevêdo Bastos, poderá ser solicitado diretamente a empresa **CONCREPOXI ENGENHARIA LTDA** ou ao Cartório pelo endereço de e-mail autentica@azevedobastos.not.br

Para informações mais detalhadas deste ato, acesse o site <https://autdigital.azevedobastos.not.br> e informe o *Código de Autenticação Digital*.

Esta Declaração é válida por **tempo indeterminado** e está disponível para consulta em nosso site.

¹**Código de Autenticação Digital:** 05462909204602982354-1 a 05462909204602982354-19

²**Legislações Vigentes:** Lei Federal nº 8.935/94, Lei Federal nº 10.406/2002, Medida Provisória nº 2200/2001, Lei Federal nº 13.105/2015, Lei Estadual nº 8.721/2008, Lei Estadual nº 10.132/2013 e Provimento CGJ N° 003/2014.

O referido é verdade, dou fé.

CHAVE DIGITAL

00005b1d734fd94f057f2d69fe6bc05b124fd8fd3554706c8d42db0ea14a3cfc2b611620fab34ee49fab735a04dff753943d8a24c024fdbcb73968d2ca796c403ed265bc903a5a097f61d3ec064d96d2e



Presidência da República
Casa Civil
Medida Provisória Nº 2.200-2,
de 24 de agosto de 2001.





Certidão de Acervo Técnico - CAT **CREA-PE**
Resolução nº 1.025, de 30 de outubro de 2009

Conselho Regional de Engenharia e Agronomia de Pernambuco

**CAT com Registro de
Atestado**

1023322014

Atividade Concluída

CERTIFICAMOS, em cumprimento ao disposto na Resolução n.º 1.025, de 30 de outubro de 2009, do Confea, que consta dos assentamentos deste Conselho Regional de Engenharia e Agronomia de Pernambuco - Crea-PE, o Acervo Técnico do profissional **VICTOR TAVARES PESSOA DE MELO** referente à(s) Anotação(ões) de Responsabilidade Técnica - ART abaixo discriminada(s):
 Profissional: VICTOR TAVARES PESSOA DE MELO
 Registro: PE037276 RNP: 1803984392
 Título Profissional: Engenheiro Civil;

Número de ART : 12062623	Tipo de ART : Obra e Serviço	Registrada em : 10/09/2012	Baixada em : 26/11/2014
Forma de Registro : Empregador	Participação Técnica : Individual		
Empresa Contratada : CONSÓRCIO CONCREPOXI / ROCHA / JATOBETON			
Contratante : SUAPE- COMPLEXO IND. PORTUÁRIO GOV. ERALDO GUEIROS		CPF/ CNPJ: 11.448.933/0001-62	
Rua : ENGENHO MASSANGANA ALTURA DO KM 10 ROD. PE 60		N.º: S/Nº	
Complemento: -	Bairro : ENGENHO MASSANGANA		
Cidade: IPOJUCA	UF: PE	CEP : 55590-972	
Contrato : 089/2010	Celebrado em : 01/09/2012	Vinculado à ART : 11016834	
Valor de Contrato(R\$) : 10.283.091,22	Tipo de Contratante : Não indicado	Ação institucional : Não indicado	
Endereço da Obra/Serviço : ENGENHO MASSANGANA ALTURA DO KM 10 ROD. PE 60		N.º: S/Nº	
Complemento: -	Bairro : ENGENHO MASSANGANA		
Cidade: IPOJUCA	UF: PE	CEP : 55590-972	
Data de Início : Não indicado	Conclusão efetiva : Não indicado	Coordenadas Geográficas : Não indicado	
Finalidade : Não indicado	Código : Não indicado		
Proprietário : SUAPE- COMPLEXO IND. PORTUÁRIO GOV. ERALDO GUEIROS		CPF/CNPJ: 11.448.933/0001-62	
Atividade Técnica :	Quantidade: 0,00	Unidade: Não indicado	

EXECUÇÃO DAS OBRAS E SERVIÇOS COMPLEMENTARES DE ENGENHARIA PARA ADAPTAÇÃO E REQUALIFICAÇÃO DO CAIS DE MÚLTIPLAS USOS DE SUAPE.
CONSÓRCIO FIRMADO ENTRE AS EMPRESAS CONCREPOXI ENGENHARIA LTDA, IMOBILIÁRIA ROCHA LTDA E JATOBETON ENGENHARIA LTDA. A OBRA SERÁ EXECUTADA CONJUNTAMENTE PELAS CONSORCIADAS EM SUA TOTALIDADE.
1º TERMO ADITIVO DE PRAZO E VALOR.

Observações:

ART BAIXADA EM 26/11/2014, POR CONCLUSÃO DOS SERVIÇOS.

Número de ART : 11016834	Tipo de ART : Obra e Serviço	Registrada em : 16/09/2011	Baixada em : 26/11/2014
Forma de Registro : Empregador	Participação Técnica : Co-Responsável		
Empresa Contratada : CONSÓRCIO CONCREPOXI / ROCHA / JATOBETON			
Contratante : SUAPE - COMPLEXO IND. PORTUÁRIO GOV. ERALDO GUEIROS		CPF/ CNPJ: 11.448.933/0001-62	
Rua : ENGENHO MASSANGANA, ALTURA DO KM 10 ROD. PE 60		N.º: S/Nº	
Complemento: -	Bairro : ENGENHO MASSANGANA		
Cidade: IPOJUCA	UF: PE	CEP : 55590-972	
Contrato : 089/2010	Celebrado em : 02/09/2011	Vinculado à ART : 556436	
Valor de Contrato(R\$) : 23.244.284,46	Tipo de Contratante : Não indicado	Ação institucional : Não indicado	
Endereço da Obra/Serviço : ENGENHO MASSANGANA, ALTURA DO KM 10 ROD. PE 60		N.º: S/Nº	
Complemento: -	Bairro : ENGENHO MASSANGANA		
Cidade: IPOJUCA	UF: PE	CEP : 55590-972	
Data de Início : Não indicado	Conclusão efetiva : Não indicado	Coordenadas Geográficas : Não indicado	
Finalidade : Não indicado	Código : Não indicado		
Proprietário : SUAPE - COMPLEXO IND. PORTUÁRIO GOV. ERALDO GUEIROS		CPF/CNPJ: 11.448.933/0001-62	
Atividade Técnica :	Quantidade: 0,00	Unidade: Não indicado	

EXECUÇÃO DAS OBRAS E SERVIÇOS COMPLEMENTARES DE ENGENHARIA PARA ADAPTAÇÃO E REQUALIFICAÇÃO DO CAIS DE MÚLTIPLAS USOS DE SUAPE.
CONSÓRCIO FIRMADO ENTRE AS EMPRESAS CONCREPOXI ENGENHARIA LTDA, IMOBILIÁRIA ROCHA LTDA E JATOBETON ENGENHARIA LTDA. A OBRA SERÁ EXECUTADA CONJUNTAMENTE PELAS CONSORCIADAS EM SUA TOTALIDADE.

Observações:

ART BAIXADA EM 26/11/2014, POR CONCLUSÃO DOS SERVIÇOS.

Conselho Regional de Engenharia e Agronomia de Pernambuco

Av. Agamenon Magalhães, 2978, Espinheiro - Recife - PE , CEP 52020-000
 Tel: (81)3423-4383 Fax: (81)3423-8480 Email: creape@creape.org.br



CARTÓRIO Autenticação Digital Código: 05463009203121555587-1
 Data: 30/09/2020 08:58:36
 Valor Total do Ato: R\$ 4,56
 Selo Digital Tipo Normal C: AKM68238-ALQE;



CNJ: 06.870-0

Cartório Azevedo Bastos

Av. Presidente Epitácio Pessoa - 1145
 Bairro dos Estados, João Pessoa - PB
 (83) 3244-5404 - cartorio@azevedobastos.not.br
 https://azevedobastos.not.br

Bel. Valber Azevedo de Miranda Cavalcanti
 Titular

TJPB





Certidão de Acervo Técnico - CAT **CREA-PE**
Resolução nº 1.025, de 30 de outubro de 2009

Conselho Regional de Engenharia e Agronomia de Pernambuco

CAT com Registro de Atestado

1023322014

Atividade Concluída

Informações Complementares:

Não indicado

CERTIFICAMOS, finalmente, que se encontra vinculado à presente Certidão de Acervo Técnico - CAT, conforme selos de segurança A083.500 a A083.502, o atestado contendo 3 página(s), expedido pelo contratante de obra/serviço, a quem cabe a responsabilidade pela veracidade e exatidão das informações nele constantes.

Certidão de Acervo Técnico n.º 1023322014

26 de novembro de 2014, 10:19:59

Autenticação: 0ee5ef08-0952-40c0-98f8-2883e2d2c97e

A CAT à qual o atestado está vinculado é o documento que comprova o registro de atestado no Crea.

A CAT à qual o atestado está vinculado constituirá prova da capacidade técnico-profissional da pessoa jurídica somente se o responsável técnico indicado estiver ou venha a ser integrado ao seu quadro técnico por meio de declaração entregue no momento da habilitação ou da entrega das propostas.

A CAT é válida em todo território nacional.

A CAT perderá a validade no caso de modificação dos dados técnicos qualitativos e quantitativos nela contidos, bem como de alteração da situação do registro da ART.

A autenticidade e a validade desta certidão deve ser confirmada no site do Crea-PE (<http://www.creape.org.br>).

A falsificação deste documento constitui crime previsto no Código Penal Brasileiro, sujeitando o autor à respectiva ação penal.

Conselho Regional de Engenharia e Agronomia de Pernambuco

Av. Agamenon Magalhães, 2978, Espinheiro - Recife - PE , CEP 52020-000

Tel: (81)3423-4383 Fax: (81)3423-8480 Email: creape@creape.org.br

CARTÓRIO Autenticação Digital Código: 05463009203121555587-2
 Data: 30/09/2020 08:58:37
 Valor Total do Ato: R\$ 4,56
 Selo Digital Tipo Normal C: AKM68239-3E28;



CNJ: 06.870-0

Cartório Azevêdo Bastos
 Av. Presidente Epitácio Pessoa - 1145
 Bairro dos Estado, João Pessoa - PB
 (83) 3244-5404 - cartorio@azevedobastos.not.br
<https://azevedobastos.not.br>

Bel. Válber Azevedo de Miranda Cavalcanti
 Titular

TJPB

ATESTADO



Atestamos para os devidos fins, que o Consórcio Concrepoxi/Rocha/Jatobeton, inscrito no CNPJ sob nº 13.277.112/0001-36, com sede à Av. João de Barros, 903 - Boa Vista, Recife/PE, formado pelas empresas Concrepoxi Engenharia Ltda, inscrita no CNPJ sob o nº 08.064.693/0001-98, com sede na Av. João de Barros, 903 - Boa Vista, Recife/PE, Imobiliária Rocha Ltda, inscrita no CNPJ sob o nº 08.162.448/0001-13, com sede na Rua Mj. Antonio Rufino, 1546 - Salgueiro/PE e Jatobeton Engenharia Ltda, inscrita no CNPJ sob o nº 00.507.949/0001-82, com sede na Rua Visconde do Uruguai, 546 - Madalena, Recife/PE, através dos seus responsáveis técnicos executou as obras e Serviços Complementares para Adaptação e requalificação do Cais de Múltiplos Usos de Suape, localizado no Porto de SUAPE/PE, os serviços listados abaixo foram realizados no período de 02/09/2011 à 30/12/2012, pela consorciada na proporção de 35% Concrepoxi, 32% Rocha e 33% Jatobeton, nos termos da participação de cada uma no referido Consórcio.

Engenheiros responsáveis técnicos:

- Eng^a Civil : Regina Márcia Nunes Gaudêncio - CREA nº 15.028-D/PE
- Eng^o Civil : Victor Tavares Pessoa de Melo - CREA nº 37.276-D/PE
- Eng^o Civil : Luiz Eduardo Gaudêncio Pessoa de Melo - CREA nº 49.249-D/PE
- Eng^o Civil : Antonio Claudio Sá Barreto Couto - CREA nº 9.408-D/PE
- Eng^o Civil : Aguinaldo Jose Silva Paraíso - CREA nº 12.280-D/PE
- Eng^o Civil : José Ivan Rodrigues de Souza Melo - CREA nº 18.217-D/PE
- Eng^o Civil : Márcio Barbosa de Aguiar - CREA nº 12.013-D/PE

ITEM	DISCRIMINAÇÃO	QNT.	UNID.
1.0	Serviços Preliminares		
1.1	Mobilização de equipe e equipamentos	1,00	unid
1.2	Montagem do canteiro de obras, inclusive barracões	1,00	unid
1.3	Sinalização	1,00	unid
1.4	Locação e operação de flutuantes	16,00	unid/mês
1.5	Barcos de apoio	16,00	unid/mês
2.0	Serviços Técnicos		
2.1	Assistência técnica de consultores e projetista	16,00	unid
3.0	Serviços de Recuperação do CMU		
3.1	Recuperação Estrutural e Tratamento Superficial		
3.1.1	Andaimes suspensos, para acesso aos locais dos serviços	8.491,90	m ²
3.1.2	Injeção de poliuretano hidroativo flexível	100,00	lts
3.1.3	Retirada de cracas	2.236,99	m ²
3.1.5	Corte de concreto, profundidade de 5 a 15 cm	5.481,24	m ²
3.1.6	Apicoamento do concreto	11.419,86	m ²
3.1.7	Furação em concreto Ø até 20 mm l=10 cm	109.622,00	unid
3.1.8	Ferragem de recuperação / reforço	165.252,85	kg
3.1.9	Ancoragem da armação	99.042,00	unid
3.1.10	Recuperação de drenos	386,00	unid
3.1.11	Jateamento de areia, ar e água	17.797,29	m ²

SUAPE - COMPLEXO INDUSTRIAL PORTUÁRIO GOVERNADOR ERALDO GUEIROS
Rodovia PE-60 - Km 10 - Engenho Massanganá - Ipojuca - PE - Brasil - CEP 55590-000
Fone: 55 (81) 3527-5000 - Fax: 55 (81) 3527-5064 - E-mail: suape@suape.pe.gov.br - http://www.suape.pe.gov.br

Cláudio M. B. Valença
Escritor de Obras
CREA 29651-D/PE
Ernesto Antônio Nunes Neto
Escritor autorizado

6º OFÍCIO DE NOTAS DE RECIFE - PE - CARTÓRIO ROMA
Rua Engenheiro Ubaldo Gomes de Matos, 53 - Centro - CEP 50010-310 - Recife - PE - Fone: (81) 3424-9292 - mail: cartorio@notasul.com.br

Cópia autenticada conforme original: dou fé.
Recife-PE 12/11/2014 12:36:04. Em test. da verdade
Enol:2,37 TSNR:0,53 TOTAL:3,17 SANDRA MARTA MIRANDA VORLIATO
SEL0:0077248-EJRO8201401.1932
Consulte a autenticidade do selo em www.tpe.jus.br/selodigital

Documento Autenticado Digitalmente de acordo com os artigos 1º, 3º e 7º inc. V 8º, 41 e 52 da Lei Federal 8.935/1994 e Art. 6 inc. XII da Lei Estadual 8.721/2008 autêntico a presente imagem digitalizada, reprodução fiel do documento apresentado e conferido neste ato. O referido é verdade. Dou fé. ***** Confirma os dados do ato em: <https://selodigital.tpe.jus.br> ou Consulte o Documento em: <https://azevedobastos.not.br/documento/0546300920312155587>

3.1.12	Pastilha galvânica, tipo Z, rica em zinco p/ proteção catódica da armadura 80 x 80mm	15.034,77	unid
3.1.13	Fornecimento e aplicação de tela galvânica G, para a proteção catódica por corrente galvânica das estações e estruturas de concreto na zona de variação das marés	783,17	m ²
3.1.14	Formas de madeira, inclusive escoramento	2.542,54	m ²
3.1.15	Concreto projetado Fck >= 35 Mpa, aditivado com microsilica e nitrato de sódio (consumo de cimento de 500 kg/m ³), medido na máquina	2.094,88	m ³
3.1.16	Proteção de concreto com aplicação de argamassa polimérica nas longarinas, transversinas e lajes	17.176,81	m ²
3.1.17	Acabamento de pedreiro	15.760,78	m ²
3.1.18	Tratamento de trincas inativas ou vazios com injeção de resina epóxica	8.089,00	kg
3.1.19	Tratamento das lajes, pela face superior, com sistema Xypex de cristalização ou similar, inclusive aplicação de decapante para remoção dos resíduos dos derivados de petróleo	13.181,25	m ²
3.1.20	Aplicação de inibidor de corrosão tipo Sika Ferrogard 903 ou similar	18.522,03	m ²
3.1.21	Aplicação de revestimento protetor a base de epóxi e alcatrão de hulha em 3 demãos	15.096,94	m ²
3.1.22	Remoção de ferragens com diâmetro de até 20.00mm	132.202,27	kg
3.1.23	Retenção de resíduo de construção e demolição com utilização de lona em PVC	4.275,00	m ²
3.1.24	Pintura dos cabeços de amarração com tinta base epóxi (2 Demãos)	12,00	unid
3.2	Área Operacional		
3.2.1	Demolição do concreto de pavimentação	1.341,99	m ³
3.2.2	Remoção de entulhos DMT 6km	2.923,26	m ³
3.2.3	Fornecimento de aplicação de tela pré-soldada Q-138	22.085,04	m ²
3.2.4	Concreto estrutural convencional Fck >= 40Mpa, aditivado com microsilica	1.319,06	m ³
3.2.5	Recomposição de vedação das juntas do pavimento	8.862,25	m
3.2.6	Substituição das placas de fechamento das canaletas de utilidades	1.032,00	unid
3.2.7	Escavação manual em terra até 1,50m de profundidade, sem escoramento	35,84	m ³
3.2.8	Lastro de brita nº2 apiloada manualmente com maço de até 30Kg	35,84	m ³
3.2.9	Transporte com carro de mão de areia, entulho ou terra até 100m	46,59	m ³
3.2.10	Locação de container para retirada de entulho	46,59	m ³
3.2.11	Taxa de licença ambiental	67,56	m ³
3.3	Serviços Submersos		
3.3.2	Apicoamento de concreto submerso	6,76	m ²
3.3.3	Limpeza manual das superfícies do concreto	6,76	m ²
3.3.5	Formas metálicas estanques	13,05	m ²

SUAPE - COMPLEXO INDUSTRIAL PORTUÁRIO GOVERNADOR ERALDO GUEIROS
Rodovia PE-60 - Km 10 - Engenho Massangana - Ipojuca - PE - Brasil - CEP 55590-000
Fone: 55 (81) 3527-5000 - Fax: 55 (81) 3527-5064 - E-mail: suape@suape.pe.gov.br - http://www.suape.pe.gov.br

Cláudio M. B. Valença

Coordenador de Obras

CREA 29551-D/PE

Antônio Nunes Neto
Escrivente autorizado

6º OFÍCIO DE NOTAS DE RECIFE - PE - CARTÓRIO ROMA

Rua Engenheiro Ubaldino Gomes de Matos, 53 - Centro - CEP 50010-310 - Recife - PE - Fone: (81) 3424-9292 - mail: cartorioroma@not.com.br

Cópia autenticada conforme original: dou fé.
Recife-PE 12/11/2014 12:36:04. Em test. da verdade.
Empl:2,37 TSNR:0,53 TOTAL3,17 SADEA MARCIA MIRANDA TORQUATO
SELO:0077248.XSY08201401.19323
Escrevente Autorizada
Consulte a autenticidade do selo em www.tipe.jus.br/selodigital

Consulte a autenticidade do selo em www.tipe.jus.br/selodigital

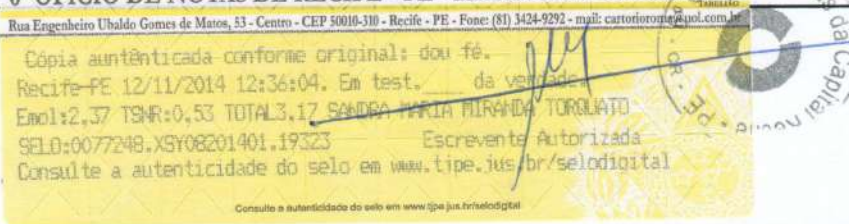

CARTÓRIO Autenticação Digital Código: 05463009203121555587-4
Data: 30/09/2020 08:58:37
Valor Total do Ato: R\$ 4,56
Selo Digital Tipo Normal C: AKM68241-CY5S;



CNPJ: 06.870-0

Cartório Azevedo Bastos
Av. Presidente Epitácio Pessoa - 1145
Bairro dos Estado, João Pessoa - PB
(83) 3244-5404 - cartorio@azevedobastos.not.br
https://azevedobastos.not.br

Bel. Válber Azevedo de Miranda Cavalcanti
Titular

TJPB



3.3.7	Filmagem submersa das condições das estacas e serviços eventuais executados, inclusive "as built"	1,00	vb
3.3.8	Fornecimento e aplicação de massa epóxica poliamida para uso subaquático	156,00	kg
4.	Serviços Complementares		
4.1	Limpeza da obra	16,00	mês
4.2	Desmobilização da obra	1,00	unid

Recife, 10 de setembro de 2014.

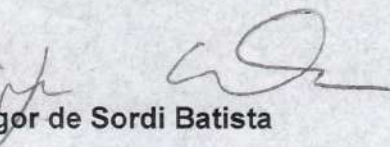

Reconheço 
Igor de Sordi Batista

Diretor de Engenharia e Meio Ambiente

Reconheço 
Claudio M. B. Valença
Coordenador de Obras
CREA 29651-D/PE

TABELIONATO FIGUEIREDO - 8º OFÍCIO DE NOTAS DO RECIFE
Av. Heróclides Bandeira, 563 - Pina - Recife - Pernambuco - Fones: (81) 3073-0800
Ivanildo de Figueiredo Andrade de Oliveira Filho - Tabelião Público

Reconheço a(s) firma(s) por semelhança de:
[0117943]-CLAUDIO MENNA BARRETO VALENÇA.....
Recife, 07 de Novembro de 2014 - Em test^o da verdade.
RICARDO FRANCISCO DA SILVA - Escrevente
Emol.: R\$ 2,79; TSNR: 0,62; PERC: 0,31; Total: 3,71
Selo eletrônico de fiscalização: 0073783-SGN11201401.58434
Consulte Autenticidade em: www.tjpe.jus.br/selodigital



PA Serviço Cartorial e Registral - Ofício Único
Cartório Petrónia Arruda
Rua Engenheiro Ubaldo Gomes de Mattos, 53 - Centro - CEP 50010-310 - Recife - PE - Fone: (81) 424.9984 - mail: cartorio@pa@uij.com.br

Reconheço por semelhança a firma de: **IGOR DE SORDI BATISTA;**
doutor fé.
IPOJUCA/PE, 07 de Novembro de 2014. Em test^o da verdade.
Op.: 9
Emol.: R\$ **6º OFÍCIO DE NOTAS DE RECIFE - PE - CARTÓRIO ROMA**
Rua Engenheiro Ubaldo Gomes de Mattos, 53 - Centro - CEP 50010-310 - Recife - PE - Fone: (81) 424.9984 - mail: cartorio@pa@uij.com.br

Cópia autenticada conforme original: dou fé.
Recife-PE 11/11/2014 15:27:40. Em test^o da verdade.
Emol: 2,37 TSNR: 0,53 TOTAL 3,17 SANDRA RAFAELA MIRANDA TORQUATO
SELO: 0077248-LX108201401.09230
Consulte a autenticidade do selo em www.tjpe.jus.br/selodigital
Consulte a autenticidade do selo em www.tjpe.jus.br/selodigital

Ernesto Antônio Nunes Neto
Escrevente autorizado



SUAPE - COMPLEXO INDUSTRIAL PORTUÁRIO
Rodovia PE-60 - Km 10 - Engenho Massangan
Fone: 55 (81) 3527-5000 - Fax: 55 (81) 3527-5064 - E-mail: suape@suape.com.br

Documento Autenticado Digitalmente de acordo com os artigos 1º, 3º e 7º inc. V 8º, 41 e 52 da Lei Federal 8.935/1994 e Art. 6 inc. XII da Lei Estadual 8.721/2008 autêntico a presente imagem digitalizada, reprodução fiel do documento apresentado e conferido neste ato. O referido é verdade. Dou fé. ***** Confira os dados do ato em: <https://selodigital.tjpb.jus.br> ou Consulte o Documento em: <https://azevedobastos.not.br/documento/0546300920312155587>



CARTÓRIO Autenticação Digital Código: 0546300920312155587-5
Data: 30/09/2020 08:58:37
Valor Total do Ato: R\$ 4,56
Selo Digital Tipo Normal C: AKM68242-0ZT1;



Cartório Azevedo Bastos
Av. Presidente Epitácio Pessoa - 1145
Bairro dos Estado, João Pessoa - PB
(83) 3244-5404 - cartorio@azevedobastos.not.br
<https://azevedobastos.not.br>

Bel. Válber Azevedo de Miranda Cavalcanti
Titular



TJPB

REPÚBLICA FEDERATIVA DO BRASIL
ESTADO DA PARAÍBA
CARTÓRIO AZEVEDO BASTOS
FUNDADO EM 1888

PRIMEIRO REGISTRO CIVIL DE NASCIMENTO E ÓBITOS E PRIVATIVO DE CASAMENTOS, INTERDIÇÕES E TUTELAS DA COMARCA DE JOÃO PESSOA

Av. Epitácio Pessoa, 1145 Bairro dos Estados 58030-00, João Pessoa PB
Tel.: (83) 3244-5404 / Fax: (83) 3244-5484
<http://www.azevedobastos.not.br>
E-mail: cartorio@azevedobastos.not.br



DECLARAÇÃO DE SERVIÇO DE AUTENTICAÇÃO DIGITAL

O Bel. Válber Azevêdo de Miranda Cavalcanti, Oficial do Primeiro Registro Civil de Nascimentos e Óbitos e Privativo de Casamentos, Interdições e Tutelas com atribuição de autenticar e reconhecer firmas da Comarca de João Pessoa Capital do Estado da Paraíba, em virtude de Lei, etc...

DECLARA para os devidos fins de direito que, o documento em anexo identificado individualmente em cada Código de Autenticação Digital¹ ou na referida sequência, foi autenticado de acordo com as Legislações e normas vigentes³.

DECLARO ainda que, para garantir transparência e segurança jurídica de todos os atos oriundos da atividade Notarial e Registral no Estado da Paraíba, foi instituído pela Lei Nº 10.132, de 06 de novembro de 2013, a aplicação obrigatória de um Selo Digital de Fiscalização Extrajudicial em todos os atos de notas e registro, composto de um código único (por exemplo: Selo Digital: ABC12345-X1X2) e dessa forma, cada autenticação processada pela nossa Serventia pode ser verificada e confirmada tantas vezes quanto for necessário através do site do Tribunal de Justiça do Estado da Paraíba, endereço <https://corregedoria.tjpb.jus.br/selo-digital/>

A autenticação digital do documento faz prova de que, na data e hora em que ela foi realizada, a empresa CONCREPOXI ENGENHARIA LTDA tinha posse de um documento com as mesmas características que foram reproduzidas na cópia autenticada, sendo da empresa CONCREPOXI ENGENHARIA LTDA a responsabilidade, única e exclusiva, pela idoneidade do documento apresentado a este Cartório.

Esta DECLARAÇÃO foi emitida em **30/09/2020 10:28:10 (hora local)** através do sistema de autenticação digital do Cartório Azevêdo Bastos, de acordo com o Art. 1º, 10º e seus §§ 1º e 2º da MP 2200/2001, como também, o documento eletrônico autenticado contendo o Certificado Digital do titular do Cartório Azevêdo Bastos, poderá ser solicitado diretamente a empresa **CONCREPOXI ENGENHARIA LTDA** ou ao Cartório pelo endereço de e-mail autentica@azevedobastos.not.br

Para informações mais detalhadas deste ato, acesse o site <https://autdigital.azevedobastos.not.br> e informe o *Código de Autenticação Digital*.

Esta Declaração é válida por **tempo indeterminado** e está disponível para consulta em nosso site.

¹**Código de Autenticação Digital:** 05463009203121555587-1 a 05463009203121555587-5

²**Legislações Vigentes:** Lei Federal nº 8.935/94, Lei Federal nº 10.406/2002, Medida Provisória nº 2200/2001, Lei Federal nº 13.105/2015, Lei Estadual nº 8.721/2008, Lei Estadual nº 10.132/2013 e Provimento CGJ N° 003/2014.

O referido é verdade, dou fé.

CHAVE DIGITAL

00005b1d734fd94f057f2d69fe6bc05b710d0d47d336aeb22e35a2a67e00901ee8954725635223446c63c48b652aa6ba96e50fe37be10a87d80403634c4f359ed265bc903a5a097f61d3ec064d96d2e



Presidência da República
Casa Civil
Medida Provisória Nº 2.200-2,
de 24 de agosto de 2001.





Certidão de Acervo Técnico - CAT
Resolução Nº 1025 de 30 de Outubro de 2009
Resolução Nº 218 de 29 de Junho de 1973

CREA-PE

CAT COM REGISTRO DE ATESTADO

2220486703/2019

Conselho Regional de Engenharia e Agronomia de Pernambuco

Atividade concluída

CERTIFICAMOS, em cumprimento ao disposto na Resolução nº 1.025, de 30 de outubro de 2009, do Confea, que consta dos assentamentos deste Conselho Regional de Engenharia e Agronomia de Pernambuco - Crea-PE, o Acervo Técnico do profissional **VICTOR TAVARES PESSOA DE MELO** referente à(s) Anotação(ões) de Responsabilidade Técnica - ART abaixo discriminada(s):

Profissional: **VICTOR TAVARES PESSOA DE MELO**
Registro: **PE037276 PE** RNP: **1803984392**
Título profissional: ENGENHEIRO CIVIL

Número da ART: **00000000000255544A** Tipo de ART: OBRA / SERVIÇO Registrada em: 01/12/2008 Baixada em: 18/03/2019
Forma de registro: INICIAL Participação técnica: INDIVIDUAL
Empresa contratada: **CONCREPOXI ENGENHARIA LTDA.**

Contratante: **COMPLEXO INDUSTRIAL PORTUARIO GOV. ERALDO GUEIROS** CPF/CNPJ: **11.448.933/0001-62**
Endereço do contratante: OUTROS ENGº MASSANGANA, ALTURA DO KM 10, ROD. PE-60 Nº:
Complemento: Bairro: NÃO IDENTIFICADO
Cidade: IPOJUCA UF: PE CEP:
Contrato: Celebrado em:
Valor do contrato: R\$ 13.836.249,94 Tipo de contratante: PESSOA JURÍDICA
Endereço da obra/serviço: OUTROS ENGº MASSANGANA, ALTURA DO KM 10, ROD. PE-60 Nº:
Complemento: Bairro: NÃO IDENTIFICADO
Cidade: IPOJUCA UF: PE CEP:
Data de início: Conclusão efetiva:
Finalidade:
Proprietário: COMPLEXO INDUSTRIAL PORTUARIO GOV. ERALDO GUEIROS CPF/CNPJ: 11.448.933/0001-62
Atividade Técnica:

Observações

EXECUCAO DAS OBRAS E SERVICOS DE ADAPTACAO E REQUALIFICACAO DO CAIS DE MULTIPLOS USOS- CMU DE SUAPE. - CONSORCIO FIRMADO ENTRE AS EMPRESAS CONCREPOXI ENGENHARIA LTDA E IMOBILIARIA ROCHA LTDA. A OBRA SERA EXECURADA CONJUNTAMENTE PELAS CONSORCIADAS EM SUA TOTALIDADE.

RESTRICOES E OBSERVACOES PARA A ART]
AS ATIVIDADES DESENVOLVIDAS FICAM LIMITADAS AS ATRIBUICOES DA MODALIDA DE CIVIL. QUANTITATIVO: 0,00 Casas

Número da ART: **428633** Tipo de ART: OBRA / SERVIÇO Registrada em: 08/07/2010 Baixada em: 11/08/2010
Forma de registro: INICIAL Participação técnica: INDIVIDUAL
Empresa contratada: **CONCREPOXI ENGENHARIA LTDA.**

Contratante: **COMPLEXO IND. PORT. GOV. ERALDO GUEIROS** CPF/CNPJ: **11.448.933/0001-62**
Endereço do contratante: OUTROS ENG MASSANGANA, ALTURA DO KM 10, ROD, PE 60 Nº:
Complemento: Bairro: NÃO IDENTIFICADO
Cidade: IPOJUCA UF: PE CEP:
Contrato: Celebrado em:
Valor do contrato: R\$ 0,00 Tipo de contratante: PESSOA JURÍDICA
Endereço da obra/serviço: OUTROS ENG MASSANGANA, ALTURA DO KM 10, ROD, PE 60 Nº:
Complemento: Bairro: NÃO IDENTIFICADO
Cidade: IPOJUCA UF: PE CEP:
Data de início: Conclusão efetiva:
Finalidade:
Proprietário: COMPLEXO IND. PORT. GOV. ERALDO GUEIROS CPF/CNPJ: 11.448.933/0001-62
Atividade Técnica:

Observações

2º TERMO ADITIVO DE CONTRATO - EXECUCAO DAS OBRAS E SERVICOS DE ADAPTACAO E REQUALIFICACAO DO CAIS DE MUTIPLS USOS - CMU DE SUAPE. CONSORCIO FIRMADO ENTRE AS EMPRESAS CONCREPOXI ENGENHARIA LTDA E IMOBILIARIA ROCHA LTDA. A OBRA SERA EXECUTADA CONJUNTAMENTE PELAS CONSORCIADAS EM SUA TOTALIDADE.

QUANTITATIVO: 0,00 Casas





Certidão de Acervo Técnico - CAT
Resolução Nº 1025 de 30 de Outubro de 2009
Resolução Nº 218 de 29 de Junho de 1973

CREA-PE

CAT COM REGISTRO DE ATESTADO

2220486703/2019

Conselho Regional de Engenharia e Agronomia de Pernambuco

Atividade concluída

Número da ART: **428632** Tipo de ART: OBRA / SERVIÇO Registrada em: 12/01/2011 Baixada em: 18/03/2019
 Forma de registro: SUBSTITUIÇÃO Participação técnica: CO-RESPONSÁVEL
 Empresa contratada: **CONCREPOXI ENGENHARIA LTDA.**

Contratante: **COMPLEXO INDUSTRIAL PROTUARIO GOV. ERALDO GUEIROS** CPF/CNPJ: **11.448.933/0001-62**
 Endereço do contratante: MASSANGANA, ALTURA DO KM 10, ROD PE - 60 Nº:
 Complemento: Bairro: NÃO IDENTIFICADO
 Cidade: IPOJUCA UF: PE CEP:
 Contrato: 073/2008 Celebrado em:
 Valor do contrato: R\$ 6.915.818,50 Tipo de contratante: PESSOA JURÍDICA
 Endereço da obra/serviço: MASSANGANA, ALTURA DO KM 10, ROD PE - 60 Nº:
 Complemento: Bairro: NÃO IDENTIFICADO
 Cidade: IPOJUCA UF: PE CEP:
 Data de início: 08/08/2009 Conclusão efetiva: 09/12/2009
 Finalidade:
 Proprietário: COMPLEXO INDUSTRIAL PROTUARIO GOV. ERALDO GUEIROS CPF/CNPJ: 11.448.933/0001-62
 Atividade Técnica:

Observações

1º TERMO ADITIVO DO CONTRATO - EXECUÇÃO DAS OBRAS SERVIÇOS DE ADAPTAÇÃO E REQUALIFICAÇÃO DO CAIS DE MULTIPLOS - CMU DE SUAPE.
 - CONSORCIO FIRMADO ENTRE AS EMPRESAS CONCREPOXI ENGENHARIA LTDA E IMOBILIARIA ROCHA LTDA. A OBRA SERA EXECUTADA CONJUNTAMENTE PELAS CONSORCIADAS EM SU TOTALIDADE. - QUANTITATIVO: 0,00

Informações Complementares

- O atestado está registrado apenas para atividades técnicas constantes da ART, desenvolvidas de acordo com as atribuições do profissional na área da engenharia civil.
- Processo oriundo de análise e julgamento de câmara, deferido pela CEEC, em 04.09.2019, conforme Decisão nº 1112/2019 - CEEC/PE.

CERTIFICAMOS, finalmente, que se encontra vinculado à presente Certidão de Acervo Técnico – CAT, o atestado contendo 4 folha(s), expedido pelo contratante da obra/serviço, a quem cabe a responsabilidade pela veracidade e exatidão das informações nele constantes.

Certidão de Acervo Técnico nº 2220486703/2019
06/02/2020, 12:26
ZbyxZ

A Certidão de Acervo Técnico (CAT) à qual o atestado está vinculado constituirá prova da capacidade técnico-profissional da pessoa jurídica somente se o responsável técnico indicado estiver ou venha a ser integrado ao seu quadro técnico por meio de declaração entregue no momento da habilitação ou da entrega das propostas.

Certificamos que se encontra vinculado à presente CAT o atestado apresentado em cumprimento à Lei nº 8.666/93, expedido pela pessoa jurídica contratante, a quem cabe a responsabilidade pela veracidade e exatidão das informações nele constantes. É de responsabilidade deste Conselho a verificação da atividade profissional em conformidade com a Lei nº 5.194/66 e Resoluções do Conselho Federal de Engenharia e Agronomia - CONFEA.

Esta certidão perderá a validade, caso ocorra qualquer alteração posterior dos elementos cadastrais nela contidos.

Fica(m) Excluído(s), no entanto, o(s) serviço(s) cujas atribuições não competem ao(s) profissional(is) em questão.

A autenticidade desta Certidão pode ser verificada em: <http://crea-pe.sitac.com.br/publico>, com a chave: ZbyxZ





ATESTADO DE EXECUÇÃO

Através do presente instrumento, o corpo técnico da empresa **SUAPE – COMPLEXO INDUSTRIAL PORTUÁRIO GOVERNADOR ERALDO GUEIROS**, inscrita no CNPJ nº 11.448.933/0001-62, atesta para os devidos fins, que o **CONSÓRCIO CONCREPOXI/ROCHA**, formado pelas empresas **CONCREPOXI ENGENHARIA LTDA**, inscrita sob o CNPJ nº 08.064.693/0001-98, com sede na Av. João de Barros, nº 903, Boa Vista, Recife-PE e **IMOBILIÁRIA ROCHA**, inscrita sob o CNPJ nº 08.162.448/0001-13, com sede na Rua Major Antônio Rufino nº 1546, Salgueiro – PE, através de seus Responsáveis Técnicos, realizou os serviços, objeto do Contrato nº 073/2008, os quais serão listados a seguir, respectivamente:

Eng.º Civil e de Segurança do Trabalho – Libânio Ribeiro, representante do Consórcio Concrepóxi/Rocha, CREA Nº 13977-D/PE, ART nº 01-0291789.

Responsab. /Atividades: Responsável Técnico;

Elaboração de laudos de periculosidade e insalubridade.

Eng.º Civil – Regina Márcia Nunes Gaudêncio, representante da empresa Concrepoxi, CREA Nº 15.028- D/PE, ART nº 01-0255578.

Responsab. /Atividades: Responsável Técnico;

Execução das obras de serviços de adaptação e requalificação do cais de múltiplos usos – CMU SUAPE.

Eng.º Civil – Victor Tavares Pessoa de Melo, representante da empresa Concrepoxi, CREA Nº 37.276-D/PE, ART nº 01-0255544, ART nº 01-0428632, ART nº 01-0428633.

Responsab. /Atividades: Responsável Técnico;

Execução das obras de serviços de adaptação e requalificação do cais de múltiplos usos – CMU SUAPE.

Eng.º Civil – Antônio Cláudio Sá Barreto Couto, representante da empresa Imobiliária Rocha, CREA Nº 9.408-D/PE, ART nº 01-0255543.

CV
Claudio Valença
Diretor de Engenharia
CREA nº 29651-D/PE
Matricula nº 1745



SUAPE – COMPLEXO INDUSTRIAL PORTUÁRIO GOVERNADOR ERALDO GUEIROS
Rodovia PE-60 – Km 10 – Engenho Massangana – Ipojuca – PE – Brasil – CEP 55590-000
Fone: 55 (81) 3527-5000 - E-mail: suape@suape.pe.gov.br - http://www.suape.pe.gov.br

Este documento encontra-se registrado no Conselho Regional de Engenharia e Agronomia de Pernambuco, vinculado à Certidão nº 2220486703/2019, emitida em 06/02/2020



Certidão nº 2220486703/2019
07/02/2020, 16:16
Chave de Impressão: ZbyxZ

O documento neste ato registrado foi emitido em 06/02/2020 e contém 4 folhas





Responsab. /Atividades: Responsável Técnico;

Execução das obras de serviços de adaptação e requalificação do cais de múltiplos usos – CMU SUAPE.

Executou para esta empresa os serviços, objeto do Contrato Nº **073/2008**, caracterizado pelos itens a seguir:

- **OBJETO:** Execução das obras e serviços de adaptação e requalificação do Cais de Múltiplos Usos – CMU de Suape;
- **PERÍODO DE VIGÊNCIA E EXECUÇÃO CONTEMPLADOS:** 24/10/2008 a 15/02/2010;
- **VALOR GLOBAL DO CONTRATO:** R\$ 20.752.068,36 (vinte milhões, setecentos e cinquenta e dois mil, sessenta e oito reais e trinta e seis centavos);
- **VALOR TOTAL MEDIDO:** R\$ 20.752.068,36 (vinte milhões, setecentos e cinquenta e dois mil, sessenta e oito reais e trinta e seis centavos);
- **CARACTERÍSTICAS:** conforme planilha de quantitativos anexa, a qual compreende os serviços executados até a data 15 de fevereiro de 2010, em concordância com boletins de medição aprovados por esta administração. Vale ressaltar que, a distribuição das empresas consorciadas obedece a proporção de 50% (cinquenta por cento) para cada, nos termos da participação de cada uma no consórcio em tela.

Atestamos ainda que os serviços foram prestados satisfatoriamente atendendo aos padrões de qualidade técnica exigidos. Salientamos que a emissão deste instrumento não exige a CONTRATADA das garantias legais, em conformidade com os arts. 73, § 2º, da Lei nº 8.666/93, c/c art. 618, do Código Civil de 2002.

Ipojuca, 12 de fevereiro de 2019.

CLAUDIO MENNA BARRETO
 VALENÇA

Diretor de Engenharia
Claudio Valença
 Diretor de Engenharia
 CREA nº 29651-D/PE
 Matrícula nº 1749

Rubens Florencio
 Coordenador de Obras Portuárias
 CREA nº 41598-D/PE
 Matrícula nº 1759
RUBENS FLORENCIO DE MOURA
 NETO
 Coordenador de Obras Portuárias

SUAPE – COMPLEXO INDUSTRIAL PORTUÁRIO GOVERNADOR ERALDO GUEIROS
 Rodovia PE-60 – Km 10 – Engenho Massangana – Ipojuca – PE – Brasil – CEP 55590-000
 Fone: 55 (81) 3527-5000 - E-mail: suape@suape.pe.gov.br - http://www.suape.pe.gov.br

SECRETARIA DE
 DESENVOLVIMENTO
 ECONÔMICO



Este documento encontra-se registrado no Conselho Regional de Engenharia e Agronomia de Pernambuco, vinculado à Certidão nº 2220486703/2019, emitida em 06/02/2020



Certidão nº 2220486703/2019

07/02/2020, 16:16

Chave de Impressão: Zbyxz

O documento neste ato registrado foi emitido em 06/02/2020 e contém 4 folhas





CONTRATO:	073/2008
CONTRATADA:	CONSORCIO CONCREPOX/ROCHA
AUTORIZAÇÃO DE SERVIÇO:	Nº 036/2008 (24/10/2008)
EXECUÇÃO E VIGENCIA CONTRA:	24/10/2008 a 15/02/2010 (479 DIAS)
OBJETO:	EXECUÇÃO DAS OBRAS E SERVIÇOS DE ADAPTAÇÃO E REQUALIFICAÇÃO DO CAIS DE MÚLTIPLOS USOS - CMU DE SUAPE, conforme especificações constantes no Edital, vinculado à CONCORRÊNCIA Nº 005/2008 e demais anexos.

ITEM	DISCRIMINAÇÃO	UNID.	QUANTIDADE		Exec. %
			CONTRATO	Atualizado Especificado	
1	Serviços Preliminares				
1.1	Mobilização e equipe e equipamentos	Vb	1,00	1,00	100,00%
1.2	Montagem do canteiro de obra, inclusive barracões	Vb	1,00	1,00	100,00%
1.3	Sinalização	Vb	1,00	1,00	100,00%
1.4	Administração local da obra	Mês	14,00	14,00	100,00%
1.5	Locação e operação de flutuantes	Unid./Mês	14,00	14,00	100,00%
1.6	Barcos de apoio	Unid./Mês	14,00	14,00	100,00%
2	Serviços Técnicos				
2.1	Detalhamento do Projeto Executivo	Vb	1,00	1,00	100,00%
2.2	Controle Tecnológico:				
2.2.1	Extração de Testemunhos	Unid	20,00	20,00	100,00%
2.2.2	Preparo / Ruptura de Testemunhos (ensaios de resistência à compressão)	Unid	20,00	20,00	100,00%
2.2.3	Determinação do teor de Cloretos (6 profundidades)	Unid	20,00	20,00	100,00%
2.2.4	Determinação do teor de Sulfatos (6 profundidades)	Unid	20,00	20,00	100,00%
2.2.5	Ensaio de verificação de reação alcali - agregado	Unid	20,00	20,00	100,00%
2.3	Assistência Técnica de consultores e projetista	Unid	14,00	14,00	100,00%
2.4	Prova de Carga dinâmica na estrutura	Unid	0,00	0,00	-
3	Serviços de Recuperação do CMU				
3.1	Recuperação Estrutural e Tratamento Superficial				
3.1.1	Andaimes Metálicos com plataformas de madeira	M²	0,00	0,00	-
3.1.2	Andaimes Suspensos, para acesso aos locais dos serviços	M²	8.029,65	8.029,65	-
3.1.3	Proteções com lençol plástico ou madeira compensada	M²	0,00	0,00	-
3.1.4	Injeção de poliuretano hidroativo flexível	lts	0,00	0,00	-
3.1.5	Retirado de Cracas	M²	2.378,81	2.378,81	100,00%
3.1.6	Corte de concreto, profundidade de 5 cm	M²	3.418,36	3.418,36	100,00%
3.1.7	Corte de concreto, profundidade de 5 cm a 15 cm	M²	786,80	786,80	100,00%
3.1.8	Apioamento do concreto	M²	12.600,55	12.600,55	100,00%
3.1.9	Furação em Concreto Ø até 20mm l = 10 cm	Unid	62.257,00	62.257,00	100,00%
3.1.10	Ferragem de Recuperação / reforço	Kg	72.631,89	72.631,89	100,00%
3.1.11	Ancoragem da armação	Unid	62.257,00	62.257,00	100,00%
3.1.12	Recuperação de drenos	Unid	72.631,89	72.631,89	100,00%
3.1.13	Jateamento de areia, ar e água	M²	18.899,58	18.899,58	100,00%
3.1.14	Pastilha Galvânica, tipo Z, rica em zinco p/ proteção catódica de armadura 80 x 80 mm	Unid	15.358,00	15.358,00	100,00%
3.1.15	Fornecimento e aplicação de tela galvânica G, para a proteção catódica por corrente galvânica das estacas e estruturas de concreto na zona de variação das marés	M²	780,36	780,36	100,00%
3.1.16	Formas de madeira, inclusive escoramento	M²	1.607,20	1.607,20	100,00%
3.1.17	Concreto de Grouting aditivado c/ microsilica	M³	0,00	0,00	-
3.1.18	Concreto projetado Fck= 35 Mpa, aditivado com microsilica e nitrato de sódio (consumo de cimento de 500 kg/m³), medida na máquina	M³	1.810,08	1.810,08	100,00%
3.1.19	Argamassa Projetada Fck= 35 Mpa, aditivado com microsilica (consumo de cimento de 50 Kg/m³), medida na máquina	M³	18,00	18,00	100,00%
3.1.20	Argamassa de Grout Tixotrópico	M³	0,00	0,00	-
3.1.21	Proteção de Concreto com aplicação de argamassa polimérica nas longarinas, transversinas e lajes	M²	16.659,09	16.659,09	100,00%
3.1.22	Acabamento de Pedreiro	M²	16.659,09	16.659,09	100,00%
3.1.23	Tratamento de trincas inativas ou vazios com injeção de resina epóxica	Kg	499,22	499,22	100,00%
3.1.24	Tratamento de Juntas de dilatação com utilização de perfis de polidloropreno elástico expansível nucleado estrutural, tipo Evazote ou similar	M	0,00	0,00	-
3.1.25	Reforço com Manta de fibra de Carbono c/ 3,4 mm	M²	0,00	0,00	-
3.1.26	Tratamento das lajes, pela face superior, com sistema de Xypex de cristalização ou similar, inclusive aplicação de decapante para remoção dos resíduos dos derivados de petróleo	M²	2.372,50	2.372,50	100,00%
3.1.27	Aplicação de inibidor de corrosão tipo Sika Ferrogard 903 ou similar, através de Airless	M²	17.606,98	17.606,98	100,00%
3.1.28	Aplicação de revest. Protetor a base de epoxi e alcatrão de ulha	M²	17.606,98	17.606,98	100,00%

[Assinatura]
Claudio Valença
 Diretor de Engenharia
 CREA nº 29651-D/PE
 Matrícula nº 1749

RESPONSÁVEL(S)
 ADMINISTRAÇÃO SUAPE

Este documento encontra-se registrado no Conselho Regional de Engenharia e Agronomia de Pernambuco, vinculado à Certidão nº 2220486703/2019, emitida em 06/02/2020



Certidão nº 2220486703/2019
 07/02/2020, 16:16
 Chave de Impressão: ZbyxZ
 O documento neste ato registrado foi emitido em 06/02/2020 e contém 4 folhas





CONTRATO:	073/2008
CONTRATADA:	CONSORCIO CONCREPOXI/ROCHA
AUTORIZAÇÃO DE SERVIÇO:	Nº 036/2008 (24/10/2008)
EXECUÇÃO E VIGENCIA CONTRA:	24/10/2008 a 15/02/2010 (479 DIAS)
OBJETO:	EXECUÇÃO DAS OBRAS E SERVIÇOS DE ADAPTAÇÃO E REQUALIFICAÇÃO DO CAIS DE MÚLTIPLOS USOS - CMU DE SUAPE, conforme especificações constantes no Edital, vinculado à CONCORRÊNCIA Nº 005/2008 e demais anexos.

ITEM	DISCRIMINAÇÃO	UNID.	QUANTIDADE		Exec. %
			CONTRATO	Acumulado Subsequente	
3.2	Área Operacional				
3.2.1	Demolição do concreto de pavimentação	M³	331,50	331,50	100,00%
3.2.2	Remoção de entulhos DMT 6 KM	M³	464,10	464,10	100,00%
3.2.3	Fornecimento de placação de tela pré-soldada Q-138	M²	19.753,15	19.753,15	100,00%
3.2.4	Concreto Estrutural convencional Fck = 40 MPa, aditivado com microsilica	M³	331,50	331,50	100,00%
3.2.5	Recomposição de vedação das juntas do pavimento	M	1.747,50	1.747,50	100,00%
3.2.6	Substituição das placas de fechamento das canaletas de utilidades	Unid	260,00	260,00	100,00%
3.2.7	Reforço do corpo de cabeços de amarração com chapa de aço #12mm soldada, até a altura de 0,40m	Kg	1.288,00	1.288,00	100,00%
3.2.8	Pintura dos cabeços de amarração com tinta base epóxi	Unid	23,00	23,00	100,00%
3.3	Serviços Submersos				
3.3.1	Inspeção subaquática	Vb	1,00	1,00	100,00%
3.3.2	Corte de concreto submerso	M²	0,00	0,00	-
3.3.3	apicoamento de concreto submerso	M²	0,00	0,00	-
3.3.4	Limpeza manual das superfícies de concreto	M²	0,00	0,00	-
3.3.5	Fronçamento de montagem de aço CA - 50	Kg	0,00	0,00	-
3.3.6	Formas metálicas estanques	M²	0,00	0,00	-
3.3.7	Fornecimento e lançamento de concreto estrutural submerso Fck = 40 Mpa, aditivado com microsilica	M³	0,00	0,00	-
3.3.8	Filmagem submersa das condições das estacas e serviços eventuais executados, inclusive "as built"	Vb	0,00	0,00	-
4.0	Serviços Complementares				
4.1	Limpeza da obra	Mês	14,00	14,00	100,00%
4.2	Desmobilização da obra	Vb	1,00	1,00	100,00%
PERCENTUAL EXECUTADO:					100,00%

Claudio Valença
 Claudio Valença
 Diretor de Engenharia
 CREA nº 29651-D/PE
 Matrícula nº 1749

RESPONSÁVEL(S)
 ADMINISTRAÇÃO SUAPE

Este documento encontra-se registrado no Conselho Regional de Engenharia e Agronomia de Pernambuco, vinculado à Certidão nº 2220486703/2019, emitida em 06/02/2020



Certidão nº 2220486703/2019
 07/02/2020, 16:16
 Chave de Impressão: ZbyxZ
 O documento neste ato registrado foi emitido em 06/02/2020 e contém 4 folhas





Certidão de Acervo Técnico - CAT
Resolução Nº 1025 de 30 de Outubro de 2009
Resolução Nº 218 de 29 de Junho de 1973

CREA-PE

CAT COM REGISTRO DE ATESTADO

2220580235/2023

Conselho Regional de Engenharia e Agronomia de Pernambuco

Atividade concluída

CERTIFICAMOS, em cumprimento ao disposto na Resolução nº 1.025, de 30 de outubro de 2009, do Confea, que consta dos assentamentos deste Conselho Regional de Engenharia e Agronomia de Pernambuco - Crea-PE, o Acervo Técnico do profissional **VICTOR TAVARES PESSOA DE MELO** referente à(s) Anotação(ões) de Responsabilidade Técnica - ART abaixo discriminada(s):

Profissional: **VICTOR TAVARES PESSOA DE MELO**
Registro: **PE037276 PE** RNP: **1803984392**
Título profissional: ENGENHEIRO CIVIL, ENGENHEIRO DE SEGURANÇA DO TRABALHO

Número da ART: **PE20200579473** Tipo de ART: OBRA / SERVIÇO Registrada em: 07/01/2021 Baixada em: 04/07/2023
Forma de registro: INICIAL Participação técnica: CO-RESPONSÁVEL
Empresa contratada: **CONCREPOXI ENGENHARIA LTDA.**

Contratante: **COMPLEXO INDUSTRIAL PORTUARIO GOVERNADOR ERALDO GUEIRO - SUAPE** CPF/CNPJ: **11.448.933/0001-62**
Endereço do contratante: RODOVIA RODOVIA PE-60 KM 10 Nº: S/N
Complemento: ENGENHO MASSANGANA Bairro: MASSANGANA
Cidade: IPOJUCA UF: PE CEP: 55590000
Contrato: N.035/2020 Celebrado em: 01/06/2020
Valor do contrato: R\$ 1.989.000,00 Tipo de contratante: Pessoa Jurídica de Direito Público
Ação institucional: Outros
Endereço da obra/serviço: RODOVIA RODOVIA PE-009 Cantor Reginaldo Rossi Km 29+400 Nº: S/N
Complemento: Bairro: ZONA INDUSTRIAL DE SUAPE
Cidade: CABO DE SANTO AGOSTINHO UF: PE CEP: 54521010
Data de início: 28/08/2020 Conclusão efetiva: 24/02/2021
Finalidade: Outro
Proprietário: **COMPLEXO INDUSTRIAL PORTUARIO GOVERNADOR ERALDO GUEIRO - SUAPE** CPF/CNPJ: 11.448.933/0001-62
Atividade Técnica: **16 - Execução ESTRUTURAS > OBRAS DE ARTE > #2.6.2 - DE VIADUTOS 49 - Execução de obra 500.00 metro quadrado;**

Observações

EXECUÇÃO DO SERVIÇO DE REFORÇO ESTRUTURAL DO VIADUTO DO CONE, NA RODOVIA PE-09, KM 29+400, NO COMPLEXO INDUSTRIAL PORTUÁRIO DE SUAPE, LOCALIZADO NO MUNICÍPIO DO CABO DE SATO AGOSTINHO-PE.

Número da ART: **PE20210596278** Tipo de ART: OBRA / SERVIÇO Registrada em: 01/03/2021 Baixada em: 04/07/2023
Forma de registro: COMPLEMENTAR Participação técnica: CO-RESPONSÁVEL
Empresa contratada: **CONCREPOXI ENGENHARIA LTDA.**

Contratante: **COMPLEXO INDUSTRIAL PORTUARIO GOVERNADOR ERALDO GUEIRO - SUAPE** CPF/CNPJ: **11.448.933/0001-62**
Endereço do contratante: RODOVIA RODOVIA PE-60 KM 10 Nº: S/N
Complemento: ENGENHO MASSANGANA Bairro: MASSANGANA
Cidade: IPOJUCA UF: PE CEP: 55590000
Contrato: N.035/2020 Celebrado em: 01/06/2020
Valor do contrato: R\$ 2.185.067,74 Tipo de contratante: Pessoa Jurídica de Direito Público
Ação institucional: Outros
Endereço da obra/serviço: RODOVIA RODOVIA PE-009 Cantor Reginaldo Rossi Km 29+400 Nº: S/N
Complemento: Bairro: ZONA INDUSTRIAL DE SUAPE
Cidade: CABO DE SANTO AGOSTINHO UF: PE CEP: 54521010
Data de início: 28/08/2020 Conclusão efetiva: 24/02/2021
Finalidade: Outro
Proprietário: **COMPLEXO INDUSTRIAL PORTUARIO GOVERNADOR ERALDO GUEIRO - SUAPE** CPF/CNPJ: 11.448.933/0001-62
Atividade Técnica: **16 - Execução ESTRUTURAS > OBRAS DE ARTE > #2.6.2 - DE VIADUTOS 49 - Execução de obra 500.00 metro quadrado;**

Observações

1º TERMO ADITIVO (ADIÇÃO DE VALOR) - OBJETO: EXECUÇÃO DO SERVIÇO ESTRUTURAL DO VIADUTO DO CONE, NA RODOVIA PE-09, KM 29+400, NO COMPLEXO INDUSTRIAL PORTUÁRIO DE SUAPE, LOCALIZADO NO MUNICÍPIO DO CABO DE SANTO AGOSTINHO-PE.

Número da ART: **PE20210601183** Tipo de ART: OBRA / SERVIÇO Registrada em: 15/03/2021 Baixada em: 04/07/2023
Forma de registro: COMPLEMENTAR Participação técnica: CO-RESPONSÁVEL
Empresa contratada: **CONCREPOXI ENGENHARIA LTDA.**





Certidão de Acervo Técnico - CAT
Resolução Nº 1025 de 30 de Outubro de 2009
Resolução Nº 218 de 29 de Junho de 1973

CREA-PE

CAT COM REGISTRO DE ATESTADO
2220580235/2023

Conselho Regional de Engenharia e Agronomia de Pernambuco

Atividade concluída

Contratante: **COMPLEXO INDUSTRIAL PORTUARIO GOVERNADOR ERALDO GUEIRO - SUAPE** CPF/CNPJ: **11.448.933/0001-62**
 Endereço do contratante: RODOVIA RODOVIA PE-60 KM 10 Nº: S/N
 Complemento: ENGENHO MASSANGANA Bairro: MASSANGANA
 Cidade: IPOJUCA UF: PE CEP: 55590000
 Contrato: N.035/2020 Celebrado em: 01/06/2020
 Valor do contrato: R\$ 2.416.046,11 Tipo de contratante: Pessoa Jurídica de Direito Público
 Ação institucional: Outros
 Endereço da obra/serviço: RODOVIA RODOVIA PE-009 Cantor Reginaldo Rossi Km 29+400 Nº: S/N
 Complemento: Bairro: ZONA INDUSTRIAL DE SUAPE
 Cidade: CABO DE SANTO AGOSTINHO UF: PE CEP: 54521010
 Data de início: 28/08/2020 Conclusão efetiva: 24/02/2021
 Finalidade: Outro
 Proprietário: COMPLEXO INDUSTRIAL PORTUARIO GOVERNADOR ERALDO GUEIRO - SUAPE CPF/CNPJ: 11.448.933/0001-62

Atividade Técnica: **16 - Execução ESTRUTURAS > OBRAS DE ARTE > #2.6.2 - DE VIADUTOS 49 - Execução de obra 500.00 metro quadrado;**

Observações

2º TERMO ADITIVO (ACRÉSCIMO E SUPRESSÃO DE VALOR) - OBJETO: EXECUÇÃO DO SERVIÇO ESTRUTURAL DO VIADUTO DO CONE, NA RODOVIA PE-09, KM 29+400, NO COMPLEXO INDUSTRIAL PORTUÁRIO DE SUAPE, LOCALIZADO NO MUNICÍPIO DO CABO DE SANTO AGOSTINHO-PE.

Número da ART: **PE20210607027** Tipo de ART: OBRA / SERVIÇO Registrada em: 17/03/2021 Baixada em: 04/07/2023
 Forma de registro: COMPLEMENTAR Participação técnica: CO-RESPONSÁVEL
 Empresa contratada: **CONCREPOXI ENGENHARIA LTDA.**

Contratante: **COMPLEXO INDUSTRIAL PORTUARIO GOVERNADOR ERALDO GUEIRO - SUAPE** CPF/CNPJ: **11.448.933/0001-62**
 Endereço do contratante: RODOVIA RODOVIA PE-60 KM 10 Nº: S/N
 Complemento: ENGENHO MASSANGANA Bairro: MASSANGANA
 Cidade: IPOJUCA UF: PE CEP: 55590000
 Contrato: N.035/2020 Celebrado em: 01/06/2020
 Valor do contrato: R\$ 2.416.046,11 Tipo de contratante: Pessoa Jurídica de Direito Público
 Ação institucional: Outros
 Endereço da obra/serviço: RODOVIA RODOVIA PE-009 Cantor Reginaldo Rossi Km 29+400 Nº: S/N
 Complemento: Bairro: ZONA INDUSTRIAL DE SUAPE
 Cidade: CABO DE SANTO AGOSTINHO UF: PE CEP: 54521010
 Data de início: 28/08/2020 Conclusão efetiva: 22/08/2021
 Finalidade: Outro
 Proprietário: COMPLEXO INDUSTRIAL PORTUARIO GOVERNADOR ERALDO GUEIRO - SUAPE CPF/CNPJ: 11.448.933/0001-62

Atividade Técnica: **16 - Execução ESTRUTURAS > OBRAS DE ARTE > #2.6.2 - DE VIADUTOS 49 - Execução de obra 500.00 metro quadrado;**

Observações

3º TERMO ADITIVO (PRORROGAÇÃO DO PRAZO DE VIGÊNCIA E DE EXECUÇÃO) - OBJETO: EXECUÇÃO DO SERVIÇO ESTRUTURAL DO VIADUTO DO CONE, NA RODOVIA PE-09, KM 29+400, NO COMPLEXO INDUSTRIAL PORTUÁRIO DE SUAPE, LOCALIZADO NO MUNICÍPIO DO CABO DE SANTO AGOSTINHO-PE.

Número da ART: **PE20210640068** Tipo de ART: OBRA / SERVIÇO Registrada em: 21/06/2021 Baixada em: 04/07/2023
 Forma de registro: COMPLEMENTAR Participação técnica: CO-RESPONSÁVEL
 Empresa contratada: **CONCREPOXI ENGENHARIA LTDA.**

Contratante: **COMPLEXO INDUSTRIAL PORTUARIO GOVERNADOR ERALDO GUEIRO - SUAPE** CPF/CNPJ: **11.448.933/0001-62**
 Endereço do contratante: RODOVIA RODOVIA PE-60 KM 10 Nº: S/N
 Complemento: ENGENHO MASSANGANA Bairro: MASSANGANA
 Cidade: IPOJUCA UF: PE CEP: 55590000
 Contrato: N.035/2020 Celebrado em: 01/06/2020
 Valor do contrato: R\$ 3.250.416,12 Tipo de contratante: Pessoa Jurídica de Direito Público
 Ação institucional: Outros
 Endereço da obra/serviço: RODOVIA RODOVIA PE-009 Cantor Reginaldo Rossi Km 29+400 Nº: S/N
 Complemento: Bairro: ZONA INDUSTRIAL DE SUAPE
 Cidade: CABO DE SANTO AGOSTINHO UF: PE CEP: 54521010
 Data de início: 28/08/2020 Conclusão efetiva: 22/08/2021
 Finalidade: Outro
 Proprietário: COMPLEXO INDUSTRIAL PORTUARIO GOVERNADOR ERALDO GUEIRO - SUAPE CPF/CNPJ: 11.448.933/0001-62





Certidão de Acervo Técnico - CAT
Resolução Nº 1025 de 30 de Outubro de 2009
Resolução Nº 218 de 29 de Junho de 1973

CREA-PE

CAT COM REGISTRO DE ATESTADO

2220580235/2023

Conselho Regional de Engenharia e Agronomia de Pernambuco

Atividade concluída

Atividade Técnica: **16 - Execução ESTRUTURAS > OBRAS DE ARTE > #2.6.2 - DE VIADUTOS 49 - Execução de obra 500.00 metro quadrado;**

Observações

4º TERMO ADITIVO (ACRÉSCIMO E SUPRESSÃO DE VALOR) - OBJETO: EXECUÇÃO DO SERVIÇO ESTRUTURAL DO VIADUTO DO CONE, NA RODOVIA PE-09, KM 29+400, NO COMPLEXO INDUSTRIAL PORTUÁRIO DE SUAPE, LOCALIZADO NO MUNICÍPIO DO CABO DE SANTO AGOSTINHO-PE.

Número da ART: **PE20210671984** Tipo de ART: OBRA / SERVIÇO Registrada em: 10/09/2021 Baixada em: 04/07/2023
 Forma de registro: COMPLEMENTAR Participação técnica: CO-RESPONSÁVEL
 Empresa contratada: **CONCREPOXI ENGENHARIA LTDA.**

Contratante: **COMPLEXO INDUSTRIAL PORTUARIO GOVERNADOR ERALDO GUEIRO - SUAPE** CPF/CNPJ: **11.448.933/0001-62**
 Endereço do contratante: RODOVIA RODOVIA PE-60 KM 10 Nº: S/N
 Complemento: ENGENHO MASSANGANA Bairro: MASSANGANA
 Cidade: IPOJUCA UF: PE CEP: 55590000
 Contrato: N.035/2020 Celebrado em: 01/06/2020
 Valor do contrato: R\$ 3.878.282,44 Tipo de contratante: Pessoa Juridica de Direito Público
 Ação institucional: Outros
 Endereço da obra/serviço: RODOVIA RODOVIA PE-009 Cantor Reginaldo Rossi Km 29+400 Nº: S/N
 Complemento: Bairro: ZONA INDUSTRIAL DE SUAPE
 Cidade: CABO DE SANTO AGOSTINHO UF: PE CEP: 54521010
 Data de início: 28/08/2020 Conclusão efetiva: 22/08/2021
 Finalidade: Outro

Proprietário: **COMPLEXO INDUSTRIAL PORTUARIO GOVERNADOR ERALDO GUEIRO - SUAPE** CPF/CNPJ: **11.448.933/0001-62**

Atividade Técnica: **16 - Execução ESTRUTURAS > OBRAS DE ARTE > #2.6.2 - DE VIADUTOS 49 - Execução de obra 500.00 metro quadrado;**

Observações

5º TERMO ADITIVO (ACRÉSCIMO DE VALOR) E CORREÇÃO DA CLÁUSULA 2.2 DO 4º T.A. CONTRATO DE 2.416.046,11 PARA 3.219.556,24 - OBJETO: EXECUÇÃO DO SERVIÇO ESTRUTURAL DO VIADUTO DO CONE, NA RODOVIA PE-09, KM 29+400, NO COMPLEXO INDUSTRIAL PORTUÁRIO DE SUAPE, LOCALIZADO NO MUNICÍPIO DO CABO DE SANTO AGOSTINHO-PE.

Número da ART: **PE20210672666** Tipo de ART: OBRA / SERVIÇO Registrada em: 01/09/2021 Baixada em: 04/07/2023
 Forma de registro: COMPLEMENTAR Participação técnica: CO-RESPONSÁVEL
 Empresa contratada: **CONCREPOXI ENGENHARIA LTDA.**

Contratante: **COMPLEXO INDUSTRIAL PORTUARIO GOVERNADOR ERALDO GUEIRO - SUAPE** CPF/CNPJ: **11.448.933/0001-62**
 Endereço do contratante: RODOVIA RODOVIA PE-60 KM 10 Nº: S/N
 Complemento: ENGENHO MASSANGANA Bairro: MASSANGANA
 Cidade: IPOJUCA UF: PE CEP: 55590000
 Contrato: N.035/2020 Celebrado em: 01/06/2020
 Valor do contrato: R\$ 3.878.282,44 Tipo de contratante: Pessoa Juridica de Direito Público
 Ação institucional: Outros
 Endereço da obra/serviço: RODOVIA RODOVIA PE-009 Cantor Reginaldo Rossi Km 29+400 Nº: S/N
 Complemento: Bairro: ZONA INDUSTRIAL DE SUAPE
 Cidade: CABO DE SANTO AGOSTINHO UF: PE CEP: 54521010
 Data de início: 28/08/2020 Conclusão efetiva: 20/03/2022
 Finalidade: Outro

Proprietário: **COMPLEXO INDUSTRIAL PORTUARIO GOVERNADOR ERALDO GUEIRO - SUAPE** CPF/CNPJ: **11.448.933/0001-62**

Atividade Técnica: **16 - Execução ESTRUTURAS > OBRAS DE ARTE > #2.6.2 - DE VIADUTOS 49 - Execução de obra 500.00 metro quadrado;**

Observações

6º TERMO ADITIVO (PRORROGAÇÃO DO PRAZO DE VIGÊNCIA E EXECUÇÃO) - OBJETO: EXECUÇÃO DO SERVIÇO ESTRUTURAL DO VIADUTO DO CONE NA RODOVIA PE-09, KM 29+400 NO COMPLEXO INDUSTRIAL PORTUÁRIO DE SUAPE, LOCALIZADO NO MUNICÍPIO DO CABO DE SANTO AGOSTINHO-PE.

Número da ART: **PE20210719786** Tipo de ART: OBRA / SERVIÇO Registrada em: 27/12/2021 Baixada em: 04/07/2023
 Forma de registro: COMPLEMENTAR Participação técnica: CO-RESPONSÁVEL
 Empresa contratada: **CONCREPOXI ENGENHARIA LTDA.**

Contratante: **COMPLEXO INDUSTRIAL PORTUARIO GOVERNADOR ERALDO GUEIRO - SUAPE** CPF/CNPJ: **11.448.933/0001-62**
 Endereço do contratante: RODOVIA RODOVIA PE-60 KM 10 Nº: S/N
 Complemento: ENGENHO MASSANGANA Bairro: MASSANGANA
 Cidade: IPOJUCA UF: PE CEP: 55590000
 Contrato: N.035/2020 Celebrado em: 01/06/2020
 Valor do contrato: R\$ 4.165.067,05 Tipo de contratante: Pessoa Juridica de Direito Público

Conselho Regional de Engenharia e Agronomia de Pernambuco

Avenida Agamenon Magalhães, 2978, Espinheiro, Recife - PE

Tel: + 55 (81) 3423-4383 Fax: + 55 (81) 3423-4383 E-mail: creape@creape.org.br





Certidão de Acervo Técnico - CAT
Resolução Nº 1025 de 30 de Outubro de 2009
Resolução Nº 218 de 29 de Junho de 1973

CREA-PE

CAT COM REGISTRO DE ATESTADO

2220580235/2023

Conselho Regional de Engenharia e Agronomia de Pernambuco

Atividade concluída

Ação institucional: Outros

Endereço da obra/serviço: RODOVIA RODOVIA PE-009 Cantor Reginaldo Rossi Km 29+400

Nº: S/N

Complemento:

Bairro: ZONA INDUSTRIAL DE SUAPE

Cidade: CABO DE SANTO AGOSTINHO

UF: PE

CEP: 54521010

Data de início: 28/08/2020

Conclusão efetiva: 20/03/2022

Finalidade: Outro

Proprietário: COMPLEXO INDUSTRIAL PORTUARIO GOVERNADOR ERALDO GUEIRO - SUAPE

CPF/CNPJ: 11.448.933/0001-62

Atividade Técnica: **16 - Execução** ESTRUTURAS > OBRAS DE ARTE > #2.6.2 - DE VIADUTOS 49 - Execução de obra 500.00 metro quadrado;

Observações

7º TERMO ADITIVO (ACRÉSCIMO DE VALOR) - OBJETO: EXECUÇÃO DOS SERVIÇOS ESTRUTURAL DO VIADUTO DO CONE NA RODOVIA PE-09, KM 29+400 NO COMPLEXO INDUSTRIAL PORTUÁRIO DE SUAPE, LOCALIZADO NO MUNICÍPIO DO CABO DE SANTO AGOSTINHO-PE.

Informações Complementares

- `O Atestado está registrado apenas para atividades técnicas constantes da ART, desenvolvidas de acordo com as atribuições do profissional na área da Engenharia Civil e da Engenharia de Segurança do Trabalho`. `As instalações elétricas ficam limitadas às prediais, em baixa tensão`.

CERTIFICAMOS, finalmente, que se encontra vinculado à presente Certidão de Acervo Técnico – CAT, o atestado contendo 11 folha(s), expedido pelo contratante da obra/serviço, a quem cabe a responsabilidade pela veracidade e exatidão das informações nele constantes.

Certidão de Acervo Técnico nº 2220580235/2023

17/07/2023, 08:52

ddYbZ

A CAT é válida em todo o território nacional.

A CAT perderá a validade no caso de modificação dos dados técnicos qualitativos ou quantitativos nela contidos em razão de substituição ou anulação de ART.

A Certidão de Acervo Técnico (CAT) à qual o atestado está vinculado constituirá prova da capacidade técnico-profissional da pessoa jurídica somente se o responsável técnico indicado estiver ou venha a ser integrado ao seu quadro técnico por meio de declaração entregue no momento da habilitação ou da entrega das propostas.

Certificamos que se encontra vinculado à presente CAT o atestado apresentado em cumprimento à Lei nº 8.666/93, expedido pela pessoa jurídica contratante, a quem cabe a responsabilidade pela veracidade e exatidão das informações nele constantes. É de responsabilidade deste Conselho a verificação da atividade profissional em conformidade com a Lei nº 5.194/66 e Resoluções do Conselho Federal de Engenharia e Agronomia - CONFEA.

Fica(m) Excluído(s), no entanto, o(s) serviço(s) cujas atribuições não competem ao(s) profissional(is) em questão.

A autenticidade desta Certidão pode ser verificada em: <http://crea-pe.sitac.com.br/publico>, com a chave: ddYbZ



ATESTADO DE EXECUÇÃO

Através do presente instrumento, o corpo técnico da empresa **SUAPE - COMPLEXO INDUSTRIAL PORTUÁRIO GOVERNADOR ERALDO GUEIROS**, localizado na FAZ ENGENHO MASSANGANA, SN, KM 10 ROD PE 60, IPOJUCA, CEP: 55.590-000., inscrita no CNPJ nº 11.448.933/0001-62, atesta para os devidos fins, que a empresa **CONCREPOXI ENGENHARIA LTDA**, inscrita no CNPJ nº 08.064.693/0001-98, com sede na Avenida João de Barros, 903, Bairro da Boa Vista, Recife/PE, CEP 50.100-020, através de seus Responsáveis Técnicos, realizou os serviços, objeto do Contrato nº 035/2020, os quais serão listados a seguir, respectivamente:

Responsável Técnico em serviços ambientais:

Engenheira Civil responsável Regina Márcia Nunes Gaudêncio, RNP Nº 1800762542; CREA Nº 015.028 D/PE;

Engenheiro Civil corresponsável Luiz Eduardo Gaudêncio Pessoa de Melo, RNP Nº 1810869374; CREA Nº 49.249 D/PE;

Engenheiro Civil corresponsável Victor Tavares Pessoa de Melo, RNP Nº 1803984392; CREA Nº 37.276 D/PE;

Executaram para esta empresa os serviços, objeto do Contrato **Nº 035/2020**, caracterizado pelos itens a seguir:

- **OBJETO:** EXECUÇÃO DO SERVIÇO DE REFORÇO ESTRUTURAL DO VIADUTO DO CONE, NA RODOVIA PE-09, KM 29+400, NO COMPLEXO INDUSTRIAL PORTUÁRIO DE SUAPE, LOCALIZADO NO MUNICÍPIO DO CABO DE SANTO AGOSTINHO - PE.
- **LOCAL:** Rodoviária PE-009, KM-29 + 400, Cidade IPOJUCA, UF: PE, CEP: 55594900;
- **PERÍODO DE VIGÊNCIA:** 28/08/2020 a 18/06/2022;
- **PERÍODO DE EXECUÇÃO CONTRATUAL:** 28/08/2020 a 20/03/2022;
- **PERÍODO DE EXECUÇÃO:** 28/08/2020 a 23/09/2021;



- **ENCERRAMENTO CONTRATUAL:** 22/04/2022;
- **VALOR GLOBAL DO CONTRATO :** R\$ 4.165.067,05 (quatro milhões, cento e sessenta e cinco mil sessenta e sete reais e cinco centavos);
- **VALOR TOTAL MEDIDO :** R\$ 2.599.596,35 (dois milhões, quinhentos e noventa e nove mil quinhentos e noventa e seis reais e trinta e cinco centavos);
- **CARACTERÍSTICAS:** conforme Planilha de Quantitativos Executados anexa (23727898), a qual compreende os serviços executados até a data 23 de NOVEMBRO de 2021, em concordância com boletins de medição aprovados por esta administração.

Atestamos ainda que os serviços foram prestados satisfatoriamente atendendo aos padrões de qualidade técnica exigidos. Salientamos que a emissão deste instrumento não exime a CONTRATADA das garantias legais, em conformidade com os arts. 73, § 2º, da Lei nº 8.666/93, c/c art. 618, do Código Civil de 2002.

Ipojuca, 28 de abril de 2022.

CLÁUDIO MENNA BARRETO VALENÇA

Diretor de Engenharia
CPF: 024.843.054-86
CREA: 29.651-D/PE
RNP: 1801132453
MAT.: 1749

JORGE DARWIN RAMOS PINTO

Coordenador de Obras de Infraestrutura
CPF: 168.042.014-34
CREA: 14.402 -D/PE
RNP: 1801461333
MAT.: 1191

Obs.: Necessita Assinatura do Diretor de Engenharia e do Coordenador de Obras Portuárias.



Documento assinado eletronicamente por **Claudio Menna Barreto Valenca**, em 29/04/2022, às 11:35, conforme horário oficial de Recife, com fundamento no art. 10º, do [Decreto nº 45.157, de 23 de outubro de 2017](#).



Documento assinado eletronicamente por **Jorge Darwin Ramos Pinto**, em 02/05/2022, às 11:06, conforme horário oficial de Recife, com fundamento

SUAPE - Atestado de Execução do Objeto SUAPE - CGCM 23685806

SEI 0050200065.001142/2022-84 / pg. 2

Este documento encontra-se registrado no Conselho Regional de Engenharia e Agronomia de Pernambuco, vinculado à Certidão nº 2220580235/2023, emitida em 17/07/2023



Certidão nº 2220580235/2023
19/07/2023, 08:00

Chave de Impressão: ddYbZ

O documento neste ato registrado foi emitido em 17/07/2023 e contém 11 folhas





no art. 10º, do [Decreto nº 45.157, de 23 de outubro de 2017](#).



Documento assinado eletronicamente por **VICTOR TAVARES PESSOA DE MELO**, em 03/05/2022, às 11:03, conforme horário oficial de Recife, com fundamento no art. 10º, do [Decreto nº 45.157, de 23 de outubro de 2017](#).



A autenticidade deste documento pode ser conferida no site http://sei.pe.gov.br/sei/controlador_externo.php?acao=documento_conferir&id_orgao_acesso_externo=0, informando o código verificador **23685806** e o código CRC **B5307ABF**.

COMPLEXO INDUSTRIAL PORTUÁRIO GOVERNADOR ERALDO GUEIROS

Km 10, Rodovia PE-60, - Bairro Engenho Massangana, Ipojuca/PE - CEP 55.590-000, Telefone: (81) 3527-5000

Este documento encontra-se registrado no Conselho Regional de Engenharia e Agronomia de Pernambuco, vinculado à Certidão nº 2220580235/2023, emitida em 17/07/2023





Certidão nº 2220580235/2023
19/07/2023, 08:00
Chave de Impressão: ddYbz

O documento neste ato registrado foi emitido em 17/07/2023 e contém 11 folhas





ANEXO

 Complexo Industrial Portuário Governador Eraldo Gueiros 				
PLANILHA DE QUANTITATIVOS EXECUTADOS				
CONTRATO:		035/2020		
CONTRATADA:		CONCREPOXI ENGENHARIA LTDA		
ORDEM DE SERVIÇO:		28/08/2020		
VIGÊNCIA CONTRATUAL:		28/08/2020 a 18/06/2022 (660 DIAS)		
ITEM	CÓDIGO	DISCRIMINAÇÃO	UNID.	QUANTIDADE EXECUTADA
1		SERVIÇOS GERAIS		
1.1		MOBILIZAÇÃO DE PESSOAL E EQUIPAMENTOS		
1.1.1	88316	SERVENTE COM ENCARGOS COMPLEMENTARES - CARGA E DESCARGA	H	400,00
1.1.2	5915014	TRANSPORTE COM CAMINHÃO CARROCERIA COM GUINDAUTO DE 45 T.M - RODOVIA PAVIMENTADA	T.KM	4.730,80
1.1.3	DNIT_01	CAMINHONETE - 71 A 115 CV	MÊS	6,00
1.1.4	DNIT_02	SEDAN - 71 A 115 CV	MÊS	6,00
1.2		INSTALAÇÃO DO CANTEIRO DE OBRA		
1.2.1	93207	EXECUÇÃO DE ESCRITÓRIO EM CANTEIRO DE OBRA EM CHAPA DE MADEIRA COMPENSADA, NÃO INCLUSO MOBILIÁRIO E EQUIPAMENTOS. AF_02/2016	M²	7,65
1.2.2	93208	EXECUÇÃO DE ALMOXARIFADO EM CANTEIRO DE OBRA EM CHAPA DE MADEIRA COMPENSADA, INCLUSO PRATELEIRAS. AF_02/2016	M²	300,00
1.2.3	93212	EXECUÇÃO DE SANITÁRIO E VESTIÁRIO EM CANTEIRO DE OBRA EM CHAPA DE MADEIRA COMPENSADA, NÃO INCLUSO MOBILIÁRIO. AF_02/2016	M²	12,33
1.2.4	74220/1	TAPUME DE CHAPA DE MADEIRA COMPENSADA, E= 6MM, COM PINTURA A CAL EREAPROVEITAMENTO DE 2X	M²	114,60
1.2.5	74209/1	PLACA DE OBRA EM CHAPA DE ACO GALVANIZADO	M²	5,52
1.2.6	41598	ENTRADA PROVISORIA DE ENERGIA ELETRICA AEREA TRIFASICA 40A EM POSTEMADEIRA	UN	0,00
1.2.7	98461	ESTRUTURA DE MADEIRA PROVISÓRIA PARA	UN	0,00

https://sei.pe.gov.br/sei/controlador.php?acao=documento_imprimir_web&acao_origem=arvore_visualizar&id_documento=27978119&infra_siste... 1/8

Este documento encontra-se registrado no Conselho Regional de Engenharia e Agronomia de Pernambuco, vinculado à Certidão nº 2220580235/2023, emitida em 17/07/2023



Certidão nº 2220580235/2023
19/07/2023, 08:00
Chave de Impressão: ddYbz

O documento neste ato registrado foi emitido em 17/07/2023 e contém 11 folhas



		SUPORE DE CAIXA DÁ GUA ELEVADA DE 1000 LITROS. AF_05/2018		
1.2.8	93420	GRUPO GERADOR REBOCÁVEL, POTÊNCIA 66 KVA, MOTOR A DIESEL - MATERIAIS NA OPERAÇÃO. AF_03/2016	H	1.520,00
1.2.9	93426	GRUPO GERADOR ESTACIONÁRIO, POTÊNCIA 150 KVA, MOTOR A DIESEL- MATERIAIS NA OPERAÇÃO. AF_03/2016	H	660,00
1.2.10	93210	EXECUÇÃO DE REFEITÓRIO EM CANTEIRO DE OBRA EM CHAPA DE MADEIRA COMPENSADA, NÃO INCLUSO MOBILIÁRIO E EQUIPAMENTOS. AF_02/2016	M2	30,00
1.2.11	10775	LOCACAO DE CONTAINER 2,30 X 6,00 M, ALT. 2,50 M, COM 1 SANITARIO, PARA ESCRITORIO, COMPLETO, SEM DIVISORIAS INTERNAS	MÊS	6,00
1.2.12	10776	LOCACAO DE CONTAINER 2,30 X 6,00 M, ALT. 2,50 M, PARA ESCRITORIO, SEM DIVISORIAS INTERNAS E SEM SANITARIO	MÊS	6,00
1.2.13	10777	LOCACAO DE CONTAINER 2,30 X 4,30 M, ALT. 2,50 M, PARA SANITARIO, COM 3 BACIAS, 4 CHUVEIROS, 1 LAVATORIO E 1 MICTORIO	MÊS	6,00
1.2.14	97010	GUARDA-CORPO FIXADO EM FÔRMA DE MADEIRA COM TRAVESSÕES EM MADEIRA PREGADA E FECHAMENTO EM TELA DE POLIPROPILENO PARA EDIFICAÇÕES COM ATÉ 2 PAVIMENTOS. AF_11/2017	M	74,70
1.2.15	composição	ESCADA DE MADEIRA PARA OBRA, EM TÁBUA DE CONSTRUÇÃO, LARGURA 1,00M	M	16,60
1.3		CONTROLE TECNOLÓGICO		
1.3.1	74022/30	ENSAIO DE RESISTENCIA A COMPRESSAO SIMPLES - CONCRETO	UN	78,00
1.3.2	74022/58	ENSAIO DE ABATIMENTO DO TRONCO DE CONE	UN	14,00
1.3.3	DNIT_03	LABORATÓRIO DE SOLOS	MÊS	1,00
1.3.4	88249	AUXILIAR DE LABORATÓRIO COM ENCARGOS COMPLEMENTARES	H	220,00
1.3.5	88321	TÉCNICO DE LABORATÓRIO COM ENCARGOS COMPLEMENTARES	H	220,00
1.3.6	COTAÇÃO	ENSAIO DE GRANULOMETRIA POR PENEIRAMENTO	UN	1,00
1.3.7	COTAÇÃO	ENSAIO DE COMPACTAÇÃO EM SOLOS - PROCTOR NORMAL	UN	14,00
1.3.8	COTAÇÃO	ENSAIO DE CBR - ÍDICE DE SUPORTE CALIFÓRMIA	UN	0,00
1.4		DESMOBILIZAÇÃO E REMOÇÃO DO CANTEIRO		
1.4.1	88316	SERVENTE COM ENCARGOS COMPLEMENTARES	H	200,00
1.4.2	88262	CARPINTEIRO DE FORMAS COM ENCARGOS COMPLEMENTARES	H	40,00
1.5		LEVANTAMENTOS TOPOGRAFICOS COMPLEMENTARES		
1.5.1	90781	TOPOGRAFO COM ENCARGOS COMPLEMENTARES	H	150,00
1.5.2	88253	AUXILIAR DE TOPÓGRAFO COM ENCARGOS COMPLEMENTARES	H	150,00
2		REFORÇO DE FUNDAÇÃO		
2.1		ESTACAS		
2.1.1	PROPOSTA_01	FORNECIMENTO DE ESTACAS EM PERFIL METÁLICO TIPO HP310X93 KGF/M	M	672,00
2.1.2	PROPOSTA_02	CRAVAÇÃO DE ESTACAS EM PERFIL METÁLICO	M	405,60

https://sei.pe.gov.br/sei/controlador.php?acao=documento_imprimir_web&acao_origem=arvore_visualizar&id_documento=27978119&infra_siste... 2/8

Este documento encontra-se registrado no Conselho Regional de Engenharia e Agronomia de Pernambuco, vinculado à Certidão nº 2220580235/2023, emitida em 17/07/2023



Certidão nº 2220580235/2023
19/07/2023, 08:00

Chave de Impressão: ddYbZ

O documento neste ato registrado foi emitido em 17/07/2023 e contém 11 folhas



		TIPO HP310X93 KGF/M		
2.1.3	PROPOSTA_03	ARRASAMENTO DE ESTACAS EM PERFIL METÁLICO TIPO HP310X93 KGF/M	UND.	18,00
2.1.4	PROPOSTA_04	FORNECIMENTO DE TUBO METÁLICO ØEXT.609,6X94,5KG/M	M	0,00
2.1.5	PROPOSTA_05	CRAVAÇÃO DE TUBO METÁLICO ØEXT.609,6X94,5KG/M	M	0,00
2.1.6	PROPOSTA_06	EMENDA DA ESTACA HP310X93	UND.	187,00
2.1.7	PROPOSTA_07	CORTE DA TALA HP310	UND.	123,00
2.1.8	PROPOSTA_08	ENSAIO DE DINÂMICO	UND.	3,00
2.1.9	PROPOSTA_09	ADAPTAÇÃO DO EQUIPAMENTO PARA ÁREA DE TRABALHO DISPONÍVEL, MOBILIZAÇÃO, DESMOBILIZAÇÃO DO EQUIPAMENTO	CJ	1,00
2.1.10	PROPOSTA_10	MOBILIZAÇÃO INTERNA	UND.	4,00
2.2		BLOCOS DE FUNDAÇÃO		
2.2.1	94304	ATERRO MECANIZADO DE VALA COM ESCAVADEIRA HIDRÁULICA (CAPACIDADE DA CAÇAMBA: 0,8 M³ / POTÊNCIA: 111 HP), LARGURA DE 1,5 A 2,5 M, PROFUNDIDADE ATÉ 1,5 M, COM SOLO ARGILO-ARENOSO. AF_05/2016	M³	25,20
2.2.2	1600408	APICOAMENTO MANUAL DE CONCRETO	M²	55,55
2.2.3	94962	CONCRETO MAGRO PARA LASTRO, TRAÇO 1:4,5:4,5 (CIMENTO/ AREIA MÉDIA/ BRITA 1) - PREPARO MECÂNICO COM BETONEIRA 400 L. AF_07/2016	M³	1,92
2.2.4	96537	FABRICAÇÃO, MONTAGEM E DESMONTAGEM DE FÔRMA PARA BLOCO DECOROAMENTO, EM CHAPA DE MADEIRA COMPENSADA RESINADA, E=17 MM, 2 UTILIZAÇÕES. AF_06/2017	M²	75,60
2.2.5	96556	CONCRETAGEM DE SAPATAS, FCK 30 MPA, COM USO DE JERICA LANÇAMENTO, ADENSAMENTO E ACABAMENTO. AF_06/2017	M³	52,92
2.2.6	96545	ARMAÇÃO DE BLOCO, VIGA BALDRAME OU SAPATA UTILIZANDO AÇO CA-50 DE 8 MM - MONTAGEM. AF_06/2017	KG	427,98
2.2.7	96546	ARMAÇÃO DE BLOCO, VIGA BALDRAME OU SAPATA UTILIZANDO AÇO CA-50 DE 10 MM - MONTAGEM. AF_06/2017	KG	236,00
2.2.8	96547	ARMAÇÃO DE BLOCO, VIGA BALDRAME OU SAPATA UTILIZANDO AÇO CA-50 DE 12,5 MM - MONTAGEM. AF_06/2017	KG	1.776,00
2.2.9	96548	ARMAÇÃO DE BLOCO, VIGA BALDRAME OU SAPATA UTILIZANDO AÇO CA-50 DE 16 MM - MONTAGEM. AF_06/2017	KG	1.279,98
2.2.10	96549	ARMAÇÃO DE BLOCO, VIGA BALDRAME OU SAPATA UTILIZANDO AÇO CA-50 DE 20 MM - MONTAGEM. AF_06/2017	KG	1.355,98
2.2.11	96550	ARMAÇÃO DE BLOCO, VIGA BALDRAME OU SAPATA UTILIZANDO AÇO CA-50 DE 25 MM - MONTAGEM. AF_06/2017	KG	1.007,98
2.2.12	2407972	FORNECIMENTO E APLICAÇÃO DE ADESIVO ESTRUTURAL À BASE DE RESINA EPÓXI	KG	26,05
2.2.13	96523	ESCAVAÇÃO MANUAL PARA BLOCO DE COROAMENTO OU SAPATA, COM PREVISÃO DE FÔRMA. AF_06/2017	M3	32,81
2.2.14	90439	FURO EM CONCRETO PARA DIÂMETROS	UN	864,00

https://sei.pe.gov.br/sei/controlador.php?acao=documento_imprimir_web&acao_origem=arvore_visualizar&id_documento=27978119&infra_siste... 3/8

Este documento encontra-se registrado no Conselho Regional de Engenharia e Agronomia de Pernambuco, vinculado à Certidão nº 2220580235/2023, emitida em 17/07/2023



Certidão nº 2220580235/2023
19/07/2023, 08:00
Chave de Impressão: ddYbZ

O documento neste ato registrado foi emitido em 17/07/2023 e contém 11 folhas



04/05/2022 08:22

SEI/GOVPE - 23727898 - GOVPE - Anexo

		MENORES OU IGUAIS A 40 MM. AF_05/2015		
3		LAJE DE TRANSIÇÃO		
3.1	97627	DEMOLIÇÃO DE PILARES E VIGAS EM CONCRETO ARMADO, DE FORMA MECANIZADA COM MARTELETE, SEM REAPROVEITAMENTO. AF_12/2017	M³	74,60
3.2	3713705	REMOÇÃO DE DEFENSA METÁLICA	M	8,60
3.3	COMP20	ESCORAMENTO COM PRANCHÕES METÁLICOS - ÁREA CRAVADA.	M2	0,00
3.4	96537	FABRICAÇÃO, MONTAGEM E DESMONTAGEM DE FÔRMA PARA BLOCO DECORAÇÃO, EM CHAPA DE MADEIRA COMPENSADA RESINADA, E=17 MM, 2 UTILIZAÇÕES. AF_06/2017	M²	201,71
3.5	96556	CONCRETAGEM DE SAPATAS, FCK 30 MPA, COM USO DE JERICA LANÇAMENTO, ADENSAMENTO E ACABAMENTO. AF_06/2017	M³	36,49
3.6	96545	ARMAÇÃO DE BLOCO, VIGA BALDRAME OU SAPATA UTILIZANDO AÇO CA-50 DE 8 MM - MONTAGEM. AF_06/2017	KG	69,50
3.7	96546	ARMAÇÃO DE BLOCO, VIGA BALDRAME OU SAPATA UTILIZANDO AÇO CA-50 DE 10 MM - MONTAGEM. AF_06/2017	KG	802,53
3.8	96547	ARMAÇÃO DE BLOCO, VIGA BALDRAME OU SAPATA UTILIZANDO AÇO CA-50 DE 12,5 MM - MONTAGEM. AF_06/2017	KG	2.243,73
3.9	96548	ARMAÇÃO DE BLOCO, VIGA BALDRAME OU SAPATA UTILIZANDO AÇO CA-50 DE 16 MM - MONTAGEM. AF_06/2017	KG	625,99
3.10	96549	ARMAÇÃO DE BLOCO, VIGA BALDRAME OU SAPATA UTILIZANDO AÇO CA-50 DE 20 MM - MONTAGEM. AF_06/2017	KG	1.681,99
3.11	92886	ARMAÇÃO UTILIZANDO AÇO CA-25 DE 16 MM - MONTAGEM. AF_12/2015	KG	114,00
3.12	92887	ARMAÇÃO UTILIZANDO AÇO CA-25 DE 20 MM - MONTAGEM. AF_12/2015	KG	60,00
3.13	1108055	ARGAMASSA AUTOADENSÁVEL PARA REPAROS E GROUTEAMENTO	M³	1,78
3.14	89449	TUBO, PVC, SOLDÁVEL, DN 50MM, INSTALADO EM PRUMADA DE ÁGUA -FORNECIMENTO E INSTALAÇÃO. AF_12/2014	M	23,00
3.15	72124	IMPERMEABILIZACAO DE SUPERFICIE COM MASTIQUE ELASTICO A BASE DESILICONE, POR VOLUME.	DM3	16,95
3.16	4011490	MANTA SINTÉTICA PARA RECAPEAMENTO ASFÁLTICO COM GEOTEXTIL RT - 09 - FORNECIMENTO E APLICAÇÃO	M²	105,00
3.17	96995	REATERRO MANUAL APILOADO COM SOQUETE. AF_10/2017	M³	264,65
3.18	4011463a	CONCRETO ASFÁLTICO - FAIXA C - AREIA E BRITA COMERCIAIS - 5CM	T	42,04
3.19	4011353	PINTURA DE LIGAÇÃO CM-30 OU RR-1C	M2	700,60
3.20	4011463b	CONCRETO ASFÁLTICO - FAIXA A - AREIA E BRITA COMERCIAIS - 8 CM	T	67,26
3.21	4915721	RECOMPOSIÇÃO DE DEFENSA METÁLICA SIMPLES	M	0,00
3.22	ITEM 2.1.2	CRAVAÇÃO DE ESTACAS EM PERFIL METÁLICO TIPO HP310X93 KGF/M	M	265,56
3.23	ITEM 2.1.10	MOBILIZAÇÃO INTERNA	UND.	2,00

https://sei.pe.gov.br/sei/controlador.php?acao=documento_imprimir_web&acao_origem=arvore_visualizar&id_documento=27978119&infra_siste... 4/8

Este documento encontra-se registrado no Conselho Regional de Engenharia e Agronomia de Pernambuco, vinculado à Certidão nº 2220580235/2023, emitida em 17/07/2023



Certidão nº 2220580235/2023

19/07/2023, 08:00

Chave de Impressão: ddYbz

O documento neste ato registrado foi emitido em 17/07/2023 e contém 11 folhas



3.24		ALUGUEL DE PERFIL GU13N COM 7 M DE COMPRIMENTO COM FRETE	UND/MÊS	200,00
3.25	96396	EXECUÇÃO E COMPACTAÇÃO DE BASE E OU SUB BASE PARA PAVIMENTAÇÃO DE BRITA GRADUADA SIMPLES - EXCLUSIVE CARGA E TRANSPORTE. AF_11/2019	M3	345,10
3.26	90439	FURO EM CONCRETO PARA DIÂMETROS MENORES OU IGUAIS A 40 MM. AF_05/2015	UN	224,00
3.27	2407972	FORNECIMENTO E APLICAÇÃO DE ADESIVO ESTRUTURAL À BASE DE RESINA EPÓXI	KG	4,46
3.28	5915368	CARGA, DESCARGA E MANOBRA DE VIGAS PRÉ-MOLDADAS DE 750 A 1000 KN EM CAVALO MECÂNICO COM REBOQUE DE 6 EIXOS COM CAPACIDADE D E207 t	T	131,83
3.29	COMPOSIÇÃO	DEMOLIÇÃO PARCIAL DE PAVIMENTO ASFÁLTICO, DE FORMA MECANIZADA, SEM REAPROVEITAMENTO. AF_12/2017	M3	262,16
4		SAPATA PRE-MOLDADA		
4.1	5502162	ESCAVAÇÃO, CARGA E TRANSPORTE DE MATERIAL DE 1ª CATEGORIA - DMT DE 200 A 400 M -CAMINHO DE SERVIÇO PAVIMENTADO - COM	M³	496,29
4.2	4011209	REGULARIZAÇÃO DO SUBLEITO	M2	327,70
4.3	96538	FABRICAÇÃO, MONTAGEM E DESMONTAGEM DE FÔRMA PARA SAPATA, EMCHAPA DE MADEIRA COMPENSADA RESINADA, E=17 MM, 2 UTILIZAÇÕES.	M²	120,80
4.4	96545	ARMAÇÃO DE BLOCO, VIGA BALDRAME OU SAPATA UTILIZANDO AÇO CA-50 DE 8MM - MONTAGEM. AF_06/2017	KG	120,80
4.5	96546	ARMAÇÃO DE BLOCO, VIGA BALDRAME OU SAPATA UTILIZANDO AÇO CA-50 DE10 MM - MONTAGEM. AF_06/2017	KG	834,28
4.6	89449	TUBO, PVC, SOLDÁVEL, DN 50MM, INSTALADO EM PRUMADA DE ÁGUA -FORNECIMENTO E INSTALAÇÃO. AF_12/2014	M	4,80
4.7	96547	ARMAÇÃO DE BLOCO, VIGA BALDRAME OU SAPATA UTILIZANDO AÇO CA-50 DE12,5 MM - MONTAGEM. AF_06/2017	KG	400,30
4.8	96548	ARMAÇÃO DE BLOCO, VIGA BALDRAME OU SAPATA UTILIZANDO AÇO CA-50 DE16 MM - MONTAGEM. AF_06/2017	KG	247,68
4.9	96556	CONCRETAGEM DE SAPATAS, FCK 30 MPA, COM USO DE JERICA LANÇAMENTO,ADENSAMENTO E ACABAMENTO. AF_06/2017	M³	16,50
4.10	1108055	ARGAMASSA AUTOADENSÁVEL PARA REPAROS E GROUTEAMENTO	M³	0,10
4.11	5915373	CARGA, MANOBRA E DESCARGA DE MATERIAIS DIVERSOS EM CAMINHÃO CARROCERIA COMGUINDAUTO COM CAPACIDADE DE 20 T.M	T	0,00
4.12	96523	ESCAVAÇÃO MANUAL PARA BLOCO DE COROAMENTO OU SAPATA, COM PREVISÃO DE FÔRMA. AF_06/2017	M3	8,01
4.13	94110	LASTRO COM PREPARO DE FUNDO, LARGURA MAIOR OU IGUAL A 1,5 M, COM CAMADA DE BRITA, LANÇAMENTO MANUAL, EM LOCAL COM NÍVEL ALTO DE INTERFERÊNCIA. AF_06/2016	M³	8,01
4.14	composição	ENSAIO DE PLACA-RÁPIDO	UN	4,00
5		BERÇO DE APROXIMAÇÃO		

https://sei.pe.gov.br/sei/controlador.php?acao=documento_imprimir_web&acao_origem=arvore_visualizar&id_documento=27978119&infra_siste... 5/8

Este documento encontra-se registrado no Conselho Regional de Engenharia e Agronomia de Pernambuco, vinculado à Certidão nº 2220580235/2023, emitida em 17/07/2023



Certidão nº 2220580235/2023
19/07/2023, 08:00
Chave de Impressão: ddYbZ

O documento neste ato registrado foi emitido em 17/07/2023 e contém 11 folhas



04/05/2022 08:22

SEI/GOVPE - 23727898 - GOVPE - Anexo

5.1	1600408	APICOAMENTO MANUAL DE CONCRETO	M²	4,52
5.2	96538	FABRICAÇÃO, MONTAGEM E DESMONTAGEM DE FÔRMA PARA SAPATA, EM CHAPA DE MADEIRA COMPENSADA RESINADA, E=17 MM, 2 UTILIZAÇÕES.AF_06/2017	M²	3,51
5.3	96556	CONCRETAGEM DE SAPATAS, FCK 30 MPA, COM USO DE JERICA LANÇAMENTO, ADENSAMENTO E ACABAMENTO. AF_06/2017	M³	0,00
5.4	96546	ARMAÇÃO DE BLOCO, VIGA BALDRAME OU SAPATA UTILIZANDO AÇO CA-50 DE10 MM - MONTAGEM. AF_06/2017	KG	0,00
5.5	96547	ARMAÇÃO DE BLOCO, VIGA BALDRAME OU SAPATA UTILIZANDO AÇO CA-50 DE12,5 MM - MONTAGEM. AF_06/2017	KG	124,00
5.6	307734	JUNTA DE DILATAÇÃO EM PERFIL EXTRUDADO DE BORRACHA VULCANIZADA DE 25 X 50 MM - FORNECIMENTO E INSTALAÇÃO	M	23,20
5.7	2407972	FORNECIMENTO E APLICAÇÃO DE ADESIVO ESTRUTURAL À BASE DE RESINA EPÓXI	KG	5,58
5.8	3806415	DEMOLIÇÃO CONTROLADA DE CONCRETO COM MARTELETE	M3	0,78
5.9	90439	FURO EM CONCRETO PARA DIÂMETROS MENORES OU IGUAIS A 40 MM. AF_05/2015	UN	280,00
5.10	96545	ARMAÇÃO DE BLOCO, VIGA BALDRAME OU SAPATA UTILIZANDO AÇO CA-50 DE 8MM - MONTAGEM. AF_06/2017	KG	87,38
5.11	1108055	ARGAMASSA AUTOADENSÁVEL PARA REPAROS E GROUTEAMENTO	M³	1,36
6		TRAVESSA		
6.1	97627	DEMOLIÇÃO DE PILARES E VIGAS EM CONCRETO ARMADO, DE FORMA MECANIZADA COM MARTELETE, SEM REAPROVEITAMENTO. AF_12/2017	M³	7,68
6.2	96537	FABRICAÇÃO, MONTAGEM E DESMONTAGEM DE FÔRMA PARA BLOCO DE COROAMENTO, EM CHAPA DE MADEIRA COMPENSADA RESINADA, E=17 MM, 2UTILIZAÇÕES. AF_06/2017	M²	180,32
6.3	96556	CONCRETAGEM DE SAPATAS, FCK 30 MPA, COM USO DE JERICA LANÇAMENTO, ADENSAMENTO E ACABAMENTO. AF_06/2017	M³	27,20
6.4	96546	ARMAÇÃO DE BLOCO, VIGA BALDRAME OU SAPATA UTILIZANDO AÇO CA-50 DE10 MM - MONTAGEM. AF_06/2017	KG	394,00
6.5	96547	ARMAÇÃO DE BLOCO, VIGA BALDRAME OU SAPATA UTILIZANDO AÇO CA-50 DE12,5 MM - MONTAGEM. AF_06/2017	KG	950,00
6.6	96549	ARMAÇÃO DE BLOCO, VIGA BALDRAME OU SAPATA UTILIZANDO AÇO CA-50 DE20 MM - MONTAGEM. AF_06/2017	KG	260,00
6.7	92888	ARMAÇÃO UTILIZANDO AÇO CA-25 DE 25 MM - MONTAGEM. AF_12/2015	KG	108,00
6.8	1108055	ARGAMASSA AUTOADENSÁVEL PARA REPAROS E GROUTEAMENTO	M³	0,11
6.9	2407972	FORNECIMENTO E APLICAÇÃO DE ADESIVO ESTRUTURAL À BASE DE RESINA EPÓXI	KG	6,81
6.10	90439	FURO EM CONCRETO PARA DIÂMETROS MENORES OU IGUAIS A 40 MM. AF_05/2015	UN	276,00
6.11	1600408	APICOAMENTO MANUAL DE CONCRETO	M²	40,42

https://sei.pe.gov.br/sei/controlador.php?acao=documento_imprimir_web&acao_origem=arvore_visualizar&id_documento=27978119&infra_siste... 6/8

Este documento encontra-se registrado no Conselho Regional de Engenharia e Agronomia de Pernambuco, vinculado à Certidão nº 2220580235/2023, emitida em 17/07/2023



Certidão nº 2220580235/2023
19/07/2023, 08:00

Chave de Impressão: ddYbZ

O documento neste ato registrado foi emitido em 17/07/2023 e contém 11 folhas



04/05/2022 08:22

SEI/GOVPE - 23727898 - GOVPE - Anexo

6.12	3806415	DEMOLIÇÃO CONTROLADA DE CONCRETO COM MARTELETE	M3	7,69
7		TERRA ARMADA		
7.1	2108165	ESCORAMENTO COM PONTALETES D = 10 CM - UTILIZAÇÃO DE 1 VEZ - CONFEÇÃO E INSTALAÇÃO	M³	192,00
7.2	PROPOSTA_11	DETALHAMENTO DO PROCEDIMENTO EXECUTIVO DE DESMONTAGEM E REMONTAGEM DAS PLACAS	UND	1,00
7.3	PROPOSTA_12	TRANSPORTE DE 2 MOLDES METÁLICOS PARA PLACAS, (DE SÃO PAULO ATÉ O LOCAL DA OBRA E POSTERIOR RETORNO)	UND	0,50
7.4	PROPOSTA_13	FABRICAÇÃO DE 8 PLACAS PREMOLDADAS DE CONCRETO (INCL. CONCRETO, AÇO), USANDO OS MOLDES ACIMA	M2	9,00
7.5	PROPOSTA_14	FORNECIMENTO DE ISERTS E ARMADURAS GALVANIZADAS PARA 8 PLACAS TERRA ARMADA(2,25M2/PLACA)	M2	9,00
7.6	PROPOSTA_15	ASSISTENCIA TÉCNICA NO LOCAL PARA DESMONTAGEM E REMONTAGEM	DIAS	15
7.7	PROPOSTA_16	DESMONTAGEM E REMONTAGEM DE PLACAS TERRA ARMADA	UND	1,00
7.8	PROPOSTA_17	RECUPERAÇÃO PLACAS DE TERRA ARMADA CONSIDERADAS REAPROVEITÁVEIS (ESTIMADO EM 20 PLACAS)	UND	0,50
8		MATERIAIS BETUMINOSOS: TRANSPORTES + AQUISIÇÃO		
8.1	5914622	TRANSPORTE DE MATERIAL BETUMINOSO COM CAMINHÃO DISTRIBUIDOR - RODOVIA PAVIMENTADA	TKM	4.371,74
8.2	ANP_01	AQUISIÇÃO - CIMENTO ASFÁLTICO CAP 50/70	T	2,73
8.3	ANP_02	AQUISIÇÃO - ASFALTOS DILUÍDOS CM-30	T	0,18
8.4	ANP_03	AQUISIÇÃO - EMULSÕES ASFÁLTICAS RR-1C	T	0,46
9		EXECUÇÃO DO ACESSO		
9.1	10775	LOCAÇÃO DE CONTAINER 2,30 X 6,00 M, ALT. 2,50 M, COM 1 SANITÁRIO, PARA ESCRITÓRIO, COMPLETO, SEM DIVISÓRIAS INTERNAS	MES	1,00
9.2	ITEM 3.1	DEMOLIÇÃO DE PILARES E VIGAS EM CONCRETO ARMADO, DE FORMA MECANIZADA COM MARTELETE, SEM REAPROVEITAMENTO. AF_12/2017	M³	48,00
9.3	5875	RETROESCAVADEIRA SOBRE RODAS COM CARREGADEIRA, TRAÇÃO 4X4, POTÊNCIA LÍQ. 72 HP, CAÇAMBA CARREG. CAP. MÍN. 0,79 M3, CAÇAMBA RETRO CAP. 0,18 M3, PESO OPERACIONAL MÍN. 7.140 KG, PROFUNDIDADE ESCAVAÇÃO MÁX. 4,50 M - CHP DIURNO. AF_06/2014	CHP	44,00
9.4	ITEM 1.1.2	TRANSPORTE COM CAMINHÃO CARROCERIA COM GUINDAUTO DE 45 T.M - RODOVIA PAVIMENTADA - MOB DOS EQUIPAMENTOS, GERADOR E CONTEINER	T.KM	880,00
9.5		DESTINAÇÃO DE ENTULHO	TON	55,22
9.6	COMP 21	TAMPA METÁLICA PARA FECHAMENTO DE CAIXA DE DRENAGEM	KG	1.350,00
10		TRANSPORTE E DESTINAÇÃO DE ENTULHO		
10.1	97918	TRANSPORTE COM CAMINHÃO BASCULANTE DE 6	TXKM	6.930,00

https://sei.pe.gov.br/sei/controlador.php?acao=documento_imprimir_web&acao_origem=arvore_visualizar&id_documento=27978119&infra_siste... 7/8

Este documento encontra-se registrado no Conselho Regional de Engenharia e Agronomia de Pernambuco, vinculado à Certidão nº 2220580235/2023, emitida em 17/07/2023



Certidão nº 2220580235/2023
19/07/2023, 08:00

Chave de Impressão: ddYbz

O documento neste ato registrado foi emitido em 17/07/2023 e contém 11 folhas



04/05/2022 08:22

SEI/GOVPE - 23727898 - GOVPE - Anexo

		M3, EM VIA URBANA PAVIMENTADA, DMT ATÉ 30 KM (UNIDADE: TXKM). AF_01/2018		
10.2	cotação	DESTINAÇÃO DE ENTULHO	TON	462,00
11		ANDAIMES		
11.1	13633/ORSE NOV/2020	ALUGUEL DE ANDAIME METÁLICO TUBULAR SIMPLES - ALUGUEL DIÁRIO POR PEÇA POR MÊS	PXDIAXMÊS	96.360,00
11.2	4738/ORSE FEV/2020	MONTAGEM E DESMONTAGEM DE ANDAIME METÁLICO TUBULAR SIMPLES	PÇ	2.248,00



Documento assinado eletronicamente por **Claudio Menna Barreto Valenca**, em 29/04/2022, às 11:35, conforme horário oficial de Recife, com fundamento no art. 10º, do Decreto nº 45.157, de 23 de outubro de 2017.



Documento assinado eletronicamente por **Jorge Darwin Ramos Pinto**, em 02/05/2022, às 11:07, conforme horário oficial de Recife, com fundamento no art. 10º, do Decreto nº 45.157, de 23 de outubro de 2017.



Documento assinado eletronicamente por **VICTOR TAVARES PESSOA DE MELO**, em 03/05/2022, às 11:10, conforme horário oficial de Recife, com fundamento no art. 10º, do Decreto nº 45.157, de 23 de outubro de 2017.



A autenticidade deste documento pode ser conferida no site http://sei.pe.gov.br/sei/controlador_externo.php?acao=documento_conferir&id_orgao_acesso_externo=0, informando o código verificador **23727898** e o código CRC **A784699B**.

Este documento encontra-se registrado no Conselho Regional de Engenharia e Agronomia de Pernambuco, vinculado à Certidão nº 2220580235/2023, emitida em 17/07/2023



Certidão nº 2220580235/2023
19/07/2023, 08:00

Chave de Impressão: ddYbZ

O documento neste ato registrado foi emitido em 17/07/2023 e contém 11 folhas

https://sei.pe.gov.br/sei/controlador.php?acao=documento_imprimir_web&acao_origem=arvore_visualizar&id_documento=27978119&infra_siste... 8/8

