

# DOCUMENTOS DE HABILITAÇÃO

# HABILITAÇÃO JURÍDICA

**TERCEIRA ALTERAÇÃO DE CONTRATO SOCIAL**  
**INFRAS ENGENHARIA LTDA.**  
**CNPJ 36.916.083/0001-00**



http://assinador.pscs.com.br/assinadorweb/autenticacao?chave1=Uq8RbSWUw\_CZZieV\_3Vg&chave2=Ug8cwwspH\_-ckGj5CvAIRA  
ASSINADO DIGITALMENTE POR: 02976157936-ANDRE MARQUES|0429086908-MATEUS PRADO LONE|09621142946-CRISTINE BUETTGEN  
09485089902-BRUNO EDUARDO SPHAIR|07582937988-DANIEL PEREIRA CHAGAS|07355283901-MARCEL STRECIWILK ANTONIOLLI  
08405962948-MARCEL STRECIWILK ANTONIOLLI

**I- IDENTIFICAÇÃO DAS PARTES**

- I. **ANDRÉ MARQUES**, nacionalidade **BRASILEIRA**, nascido em 02/02/1977, CASADO em COMUNHÃO PARCIAL DE BENS, ENGENHEIRO CIVIL, **CPF nº 029.761.579-36, CARTEIRA DE IDENTIDADE nº 4.974.083-2**, órgão expedidor SSP - PR, residente e domiciliado na RUA RUI BARBOSA, nº 46, APARTAMENTO 1201, BLOCO B, BAIRRO AGRONÔMICA, FLORIANÓPOLIS, SC, CEP 88.025-300, BRASIL.
- II. **DANIEL PEREIRA CHAGAS** nacionalidade **BRASILEIRA**, nascido em 20/01/1989, SOLTEIRO, ENGENHEIRO CIVIL, **CPF nº 075.829.379-88, CARTEIRA DE IDENTIDADE nº 075.829.379-88**, órgão expedidor SSP - SC, residente e domiciliado na RUA ADMAR GONZAGA, nº 725, APARTAMENTO 1426, BLOCO B, BAIRRO ITACORUBI, FLORIANÓPOLIS, SC, CEP 88.034-000, BRASIL.
- III. **MATEUS PRADO LONE** nacionalidade **BRASILEIRA**, nascido em 23/06/1984, SOLTEIRO, ENGENHEIRO CIVIL, **CPF nº 042.908.689-08, CARTEIRA DE IDENTIDADE nº 8.202.749-1**, órgão expedidor SSP - PR, residente e domiciliado na RUA VEREADOR RAMON FILOMENO, nº 357, APARTAMENTO 903, TORRE 1, BAIRRO ITACORUBI, FLORIANÓPOLIS, SC, CEP 88.034-495, BRASIL.
- IV. **BRUNO EDUARDO SPHAIR**, nacionalidade **BRASILEIRA**, nascido em 17/10/1996 na cidade de Major Vieira, SC, SOLTEIRO, ENGENHEIRO CIVIL, **CPF nº 094.850.899-02, CARTEIRA DE IDENTIDADE nº 5.886.453**, órgão expedidor SSP - SC, residente e domiciliado(a) no(a) RUA DOS MARIMBAUS, nº 44, JURERÊ INTERNACIONAL, FLORIANÓPOLIS, SC, CEP 88.053-436, BRASIL.
- V. **CRISTINE BUETTGEN**, nacionalidade **BRASILEIRA**, nascida em 11/06/1998 na cidade de Pomerode, SC, SOLTEIRA, ENGENHEIRA CIVIL, **CPF nº 096.211.429-46, CARTEIRA DE IDENTIDADE nº 5.463.934**, órgão expedidor SSP - SC, residente e domiciliado(a) no(a) RUA SEBASTIÃO LAURENTINO DA SILVA, nº 126, apto 806, CÓRREGO GRANDE, FLORIANÓPOLIS, SC, CEP 88.037-400, BRASIL.
- VI. **MARCEL STRECIWILK ANTONIOLLI**, nacionalidade **BRASILEIRA**, nascido em 01/06/1992 na cidade de Xanxerê, SC, SOLTEIRO, **CPF nº 073.552.839-01, CARTEIRA DE IDENTIDADE nº 4.757.837**, órgão expedidor SSP - SC, residente e domiciliado(a) no(a) RUA CRISTOVÃO NUNES PIRES, nº 180, BAIRRO CENTRO, FLORIANÓPOLIS, SC, CEP 88.010-120, BRASIL.

1/11



Junta Comercial do Estado de Santa Catarina

Certifico o Registro em 15/05/2024 Data dos Efeitos 13/05/2024

Arquivamento 20244259950 Protocolo 244259950 de 15/05/2024 NIRE 42206136859

Nome da empresa INFRAS ENGENHARIA LTDA

Este documento pode ser verificado em <http://regin.jucesc.sc.gov.br/autenticacaoDocumentos/autenticacao.aspx>

Chancela 587552209746186

Esta cópia foi autenticada digitalmente e assinada em 15/05/2024 LUCIANO LEITE KOWALSKI - Secretário-Geral



15/05/2024

**TERCEIRA ALTERAÇÃO DE CONTRATO SOCIAL**  
**INFRAS ENGENHARIA LTDA.**  
**CNPJ 36.916.083/0001-00**

- VII. **WELLITON DOS SANTOS RODRIGUES**, nacionalidade **BRASILEIRA**, nascido em 02/04/1994 na cidade de Florianópolis, SC, **SOLTEIRO**, **CPF e CARTEIRA DE IDENTIDADE nº 084.059.629-48**, órgão expedidor SSP - SC, residente e domiciliado(a) no(a) RUA PAULO PEDRO RODRIGUES, nº 517, BAIRRO MORRO DA BINA, BIGUAÇU, SC, CEP 88.160-462, BRASIL.

**II- DAS ALTERAÇÕES DO CONTRATO SOCIAL**

**CLÁUSULA PRIMEIRA:** Neste ato, desvincula-se da sociedade:

- I. **MARCEL STRECIWILK ANTONIOLLI**, nacionalidade **BRASILEIRA**, nascido em 01/06/1992 na cidade de Xanxerê, SC, **SOLTEIRO**, **CPF nº 073.552.839-01**, **CARTEIRA DE IDENTIDADE nº 4.757.837**, órgão expedidor SSP - SC, residente e domiciliado(a) no(a) RUA CRISTOVÃO NUNES PIRES, nº 180, BAIRRO CENTRO, FLORIANÓPOLIS, SC, CEP 88.010-120, BRASIL.

**CLÁUSULA SEGUNDA:** O sócio **MARCEL STRECIWILK ANTONIOLLI**, retira-se da sociedade, cedendo e transferindo para os sócios:

- **ANDRÉ MARQUES**, 833 (oitocentos e trinta três) quotas de capital, no valor de R\$ 1,00 (um real) cada uma, totalizando R\$ 833,00 (oitocentos e trinta e três reais);
- **DANIEL PEREIRA CHAGAS**, 833 (oitocentos e trinta três) quotas de capital, no valor de R\$ 1,00 (um real) cada uma, totalizando R\$ 833,00 (oitocentos e trinta e três reais);
- **MATEUS PRADO LONE**, 834 (oitocentos e trinta quatro) quotas de capital, no valor de R\$ 1,00 (um real) cada uma, totalizando R\$ 834,00 (oitocentos e trinta e quatro reais);

E declara ainda haver recebido neste ato, a quantia de R\$ 2.500,00 (dois mil e quinhentos reais) referente à venda das cotas de capital, nada mais tendo a declarar sobre elas, dando-lhes plenas, rasas e irrevogável quitação.

**CLÁUSULA TERCEIRA:** Em decorrência da presente alteração, o Capital Social, no valor de R\$ 500.000,00 (quinhentos mil reais), dividido em 500.000 (quinhentas mil) quotas de R\$ 1,00 (um real) cada uma, totalmente integralizado em moeda corrente no país, fica assim distribuído entre os sócios:

N. ORDEM	SÓCIOS	QUOTAS	VALORES (R\$)	%
1	ANDRE MARQUES	164.167	164.167,00	32,83
2	DANIEL PEREIRA CHAGAS	164.166	164.166,00	32,83
3	MATEUS PRADO LONE	164.167	164.167,00	32,83
4	BRUNO EDUARDO SPHAIR	2.500	2.500,00	0,50
5	CRISTINE BUETTGEN	2.500	2.500,00	0,50
6	WELLITON DOS SANTOS RODRIGUES	2.500	2.500,00	0,50
<b>TOTAL</b>		<b>500.000</b>	<b>500.000,00</b>	<b>100,00</b>

2/11



Junta Comercial do Estado de Santa Catarina

Certifico o Registro em 15/05/2024 Data dos Efeitos 13/05/2024

Arquivamento 20244259950 Protocolo 244259950 de 15/05/2024 NIRE 42206136859

Nome da empresa INFRAS ENGENHARIA LTDA

Este documento pode ser verificado em <http://regin.jucesc.sc.gov.br/autenticacaoDocumentos/autenticacao.aspx>

Chancela 587552209746186

Esta cópia foi autenticada digitalmente e assinada em 15/05/2024 LUCIANO LEITE KOWALSKI - Secretário-Geral

15/05/2024

**TERCEIRA ALTERAÇÃO DE CONTRATO SOCIAL**  
**INFRAS ENGENHARIA LTDA.**  
**CNPJ 36.916.083/0001-00**

**CLÁUSULA QUARTA:** A empresa declara, sob as penas da Lei, que se reenquadra na condição de EMPRESA DE PEQUENO PORTE, nos termos da Lei Complementar nº 123, de 14/12/2006.

**CLÁUSULA QUINTA:** Em virtude das alterações, fica o presente Contrato Social vigorando com as cláusulas e condições seguintes, totalmente consolidadas neste presente instrumento de alteração de Contrato Social.

3/11



Junta Comercial do Estado de Santa Catarina

Certifico o Registro em 15/05/2024 Data dos Efeitos 13/05/2024

Arquivamento 20244259950 Protocolo 244259950 de 15/05/2024 NIRE 42206136859

Nome da empresa INFRAS ENGENHARIA LTDA

Este documento pode ser verificado em <http://regin.jucesc.sc.gov.br/autenticacaoDocumentos/autenticacao.aspx>

Chancela 587552209746186

Esta cópia foi autenticada digitalmente e assinada em 15/05/2024 LUCIANO LEITE KOWALSKI - Secretário-Geral

15/05/2024

# TERCEIRA ALTERAÇÃO DE CONTRATO SOCIAL INFRAS ENGENHARIA LTDA.

CNPJ 36.916.083/0001-00

## CONSOLIDAÇÃO DO CONTRATO SOCIAL

### I- IDENTIFICAÇÃO DAS PARTES

- I. **ANDRÉ MARQUES**, nacionalidade **BRASILEIRA**, nascido em 02/02/1975, CASADO em COMUNHÃO PARCIAL DE BENS, ENGENHEIRO CIVIL, **CPF nº 029.761.579-36**, **CARTEIRA DE IDENTIDADE nº 4.974.083-2**, órgão expedidor SSP - PR, residente e domiciliado na RUA RUI BARBOSA, nº 46, APARTAMENTO 1201, BLOCO B, BAIRRO AGRONÔMICA, FLORIANÓPOLIS, SC, CEP 88.025-300, BRASIL.
- II. **DANIEL PEREIRA CHAGAS** nacionalidade **BRASILEIRA**, nascido em 20/01/1989, SOLTEIRO, ENGENHEIRO CIVIL, **CPF nº 075.829.379-88**, **CARTEIRA DE IDENTIDADE nº 075.829.379-88**, órgão expedidor SSP - SC, residente e domiciliado na RUA ADMAR GONZAGA, nº 725, APARTAMENTO 1426, BLOCO B, BAIRRO ITACORUBI, FLORIANÓPOLIS, SC, CEP 88.034-000, BRASIL.
- III. **MATEUS PRADO LONE** nacionalidade **BRASILEIRA**, nascido em 23/06/1984, SOLTEIRO, ENGENHEIRO CIVIL, **CPF nº 042.908.689-08**, **CARTEIRA DE IDENTIDADE nº 8.202.749-1**, órgão expedidor SSP - PR, residente e domiciliado(a) no(a) RUA VEREADOR RAMON FILOMENO, nº 357, APARTAMENTO 903, TORRE 1, BAIRRO ITACORUBI, FLORIANÓPOLIS, SC, CEP 88.034-495, BRASIL.
- IV. **BRUNO EDUARDO SPHAIR**, nacionalidade **BRASILEIRA**, nascido em 17/10/1996 na cidade de Major Vieira, SC, SOLTEIRO, ENGENHEIRO CIVIL, **CPF nº 094.850.899-02**, **CARTEIRA DE IDENTIDADE nº 5.886.453**, órgão expedidor SSP - SC, residente e domiciliado(a) no(a) RUA DOS MARIMBAUS, nº 44, JURERÊ INTERNACIONAL, FLORIANÓPOLIS, SC, CEP 88.053-436, BRASIL.
- V. **CRISTINE BUETTGEN**, nacionalidade **BRASILEIRA**, nascida em 11/06/1998 na cidade de Pomerode, SC, SOLTEIRA, ENGENHEIRA CIVIL, **CPF nº 096.211.429-46**, **CARTEIRA DE IDENTIDADE nº 5.463.934**, órgão expedidor SSP - SC, residente e domiciliado(a) no(a) RUA SEBASTIÃO LAURENTINO DA SILVA, nº 126, apto 806, CÓRREGO GRANDE, FLORIANÓPOLIS, SC, CEP 88.037-400, BRASIL.
- VI. **WELLITON DOS SANTOS RODRIGUES**, nacionalidade **BRASILEIRA**, nascido em 02/04/1994 na cidade de Florianópolis, SC, SOLTEIRO, **CPF e CARTEIRA DE IDENTIDADE nº 084.059.629-48**, órgão expedidor SSP - SC, residente e domiciliado(a) no(a) RUA PAULO PEDRO RODRIGUES, nº 517, BAIRRO MORRO DA BINA, BIGUAÇU, SC, CEP 88.160-462, BRASIL.

4/11



Junta Comercial do Estado de Santa Catarina

Certifico o Registro em 15/05/2024 Data dos Efeitos 13/05/2024

Arquivamento 20244259950 Protocolo 244259950 de 15/05/2024 NIRE 42206136859

Nome da empresa INFRAS ENGENHARIA LTDA

Este documento pode ser verificado em <http://regin.jucesc.sc.gov.br/autenticacaoDocumentos/autenticacao.aspx>

Chancela 587552209746186

Esta cópia foi autenticada digitalmente e assinada em 15/05/2024 LUCIANO LEITE KOWALSKI - Secretário-Geral

15/05/2024

# TERCEIRA ALTERAÇÃO DE CONTRATO SOCIAL INFRAS ENGENHARIA LTDA.

CNPJ 36.916.083/0001-00

## II- DENOMINAÇÃO, SEDE, OBJETO E DURAÇÃO

**CLÁUSULA PRIMEIRA:** A sociedade usará o nome empresarial **INFRAS ENGENHARIA LTDA.**

**CLÁUSULA SEGUNDA:** A sociedade terá sua sede social localizada na **RUA BOCAIÚVA, 2.125, CENTRO, FLORIANÓPOLIS, SC, CEP 88.015-530, BRASIL.**

**CLÁUSULA TERCEIRA:** Observadas as disposições da legislação aplicável, a sociedade poderá abrir filiais, sucursais, agências e escritórios em qualquer parte do território nacional, a critério dos sócios.

**CLÁUSULA QUARTA:** A sociedade terá como objeto social **SERVIÇOS DE ENGENHARIA; SERVIÇOS DE CONSULTORIA TÉCNICA ESPECÍFICA; SERVIÇOS DE GERENCIAMENTO, SUPERVISÃO E FISCALIZAÇÃO DE OBRAS; PROJETOS DE ENGENHARIA; SERVIÇOS DE DESENHO TÉCNICO RELACIONADOS À ARQUITETURA E ENGENHARIA, SERVIÇOS DE CARTOGRAFIA, TOPOGRAFIA E GEODÉSIA; LEVANTAMENTOS HIDROGRÁFICOS COMO BATIMETRIA E MEDIÇÕES OCEANOGRÁFICAS; RESTAURAÇÃO AMBIENTAL, ESTUDOS, PROJETOS E PESQUISAS OCEANOGRÁFICAS RELACIONADAS A EMPREENDIMENTOS NA ÁREA MARÍTIMA; SERVIÇOS DE SUPERVISÃO DE CONSTRUÇÃO, CONSTRUÇÃO DE EDIFICAÇÕES; DESENVOLVIMENTO E PRODUÇÃO DE SOFTWARE SOB ENCOMENDA E DESENVOLVIMENTO DE SOFTWARE NÃO-CUSTOMIZÁVEIS.**

**CLÁUSULA QUINTA:** A sociedade iniciará suas atividades a partir do registo deste ato perante a Junta Comercial do Estado de Santa Catarina e seu prazo de duração será indeterminado.

## III- CAPITAL SOCIAL

**CLÁUSULA SEXTA:** O capital social é de R\$ 500.000,00 (Quinhentos Mil Reais), dividido em 500.000 (quinhentas mil) quotas no valor de R\$ 1,00 (Um Real) cada uma, subscritas pelos sócios, a saber:

N. ORDEM	SÓCIOS	QUOTAS	VALORES (R\$)	%
1	ANDRE MARQUES	164.167	164.167,00	32,83
2	DANIEL PEREIRA CHAGAS	164.166	164.166,00	32,83
3	MATEUS PRADO LONE	164.167	164.167,00	32,83
4	BRUNO EDUARDO SPHAIR	2.500	2.500,00	0,50
5	CRISTINE BUETTGEN	2.500	2.500,00	0,50
6	WELLITON DOS SANTOS RODRIGUES	2.500	2.500,00	0,50
<b>TOTAL</b>		<b>500.000</b>	<b>500.000,00</b>	<b>100,00</b>

**PARÁGRAFO PRIMEIRO:** O capital social está totalmente integralizado nesta data, em moeda corrente nacional.

**PARÁGRAFO SEGUNDO:** Consoante o art. 1.052 do Código Civil Brasileiro – Lei 10.406 de 10/01/2002, a responsabilidade de cada sócio é restrita ao valor de suas quotas, mas todos

5/11



Junta Comercial do Estado de Santa Catarina

Certifico o Registro em 15/05/2024 Data dos Efeitos 13/05/2024

Arquivamento 20244259950 Protocolo 244259950 de 15/05/2024 NIRE 42206136859

Nome da empresa INFRAS ENGENHARIA LTDA

Este documento pode ser verificado em <http://regin.jucesc.sc.gov.br/autenticacaoDocumentos/autenticacao.aspx>

Chancela 587552209746186

Esta cópia foi autenticada digitalmente e assinada em 15/05/2024 LUCIANO LEITE KOWALSKI - Secretário-Geral

15/05/2024

**TERCEIRA ALTERAÇÃO DE CONTRATO SOCIAL**  
**INFRAS ENGENHARIA LTDA.**  
**CNPJ 36.916.083/0001-00**

respondem solidariamente pela integralização do capital social.

**PARÁGRAFO TERCEIRO:** As deliberações sociais, ainda que impliquem em alteração contratual, poderão ser tomadas pelos sócios que representem no mínimo  $\frac{3}{4}$  do capital (75%) da sociedade.

**CLÁUSULA SÉTIMA:** O(s) sócios(as) que desejarem ceder, onerar ou transferir em parte ou na sua totalidade, suas quotas de capital, deverá obrigatoriamente notificar por escrito a sociedade, discriminando-se o preço, forma e prazo de pagamento, para que esta exerça ou renuncie ao direito de preferência, com prioridade aos sócios **ANDRÉ MARQUES, DANIEL PEREIRA CHAGAS e MATEUS PRADO LONE**, o que deverá fazer dentro de 60 (sessenta) dias contados do recebimento da notificação, ou em maior prazo a critério do sócio alienante. Decorrido esse prazo sem que seja exercido o direito de preferência, as quotas não poderão ser transferidas a terceiros sem a aprovação dos demais sócios. Não tendo a aprovação para a transferência das quotas, estas serão liquidadas com base no patrimônio líquido, sendo que o pagamento ao sócio que se retirar deverá ocorrer em 24 (vinte e quatro) parcelas mensais e iguais.

**PARÁGRAFO ÚNICO:** O capital social sofrerá a correspondente redução, ficando, entretanto, permitido aos demais sócios suprirem o valor da cota, na forma como deverá ser decidido, por deliberação dos sócios com votos correspondentes a, no mínimo,  $\frac{3}{4}$  do capital social, de preferência respeitando-se a participação societária de cada sócio.

**CLÁUSULA OITAVA:** Serão regidas pela legislação aplicável à matéria, tanto ao valor das quotas, integralização do capital social, a retirada de sócio quanto à dissolução e a liquidação da sociedade.

**IV- ADMINISTRAÇÃO, REUNIÕES E DELIBERAÇÕES**

**CLÁUSULA NONA:** A **ADMINISTRAÇÃO DA SOCIEDADE** será exercida **ISOLADAMENTE** aos sócios **ANDRÉ MARQUES, DANIEL PEREIRA CHAGAS e MATEUS PRADO LONE** e a eles caberão a responsabilidade ou representação ativa e passiva da sociedade, judicial e extrajudicialmente, podendo praticar todos os atos compreendidos no objeto social, sempre no interesse da sociedade, ficando vedado, entretanto, o uso do nome empresarial em negócios estranhos aos fins sociais.

**CLAUSULA DÉCIMA:** Deliberam os sócios administradores a prática dos seguintes atos:

- a) Endossos de favor, cartas de fiança ou qualquer outro título de crédito;
- b) Firmar contratos de empréstimos e financiamentos em geral, inclusive com onerações de bens móveis da sociedade;
- c) Vender, permutar ou alienar a qualquer título, bens móveis e imóveis da sociedade;
- d) Assinar contratos e quaisquer outros documentos que importem em responsabilidade ou obrigações para a sociedade;
- e) Alienação, hipoteca, penhor ou qualquer outro ônus sobre os bens patrimoniais da sociedade;

6/11



Junta Comercial do Estado de Santa Catarina

Certifico o Registro em 15/05/2024 Data dos Efeitos 13/05/2024

Arquivamento 20244259950 Protocolo 244259950 de 15/05/2024 NIRE 42206136859

Nome da empresa INFRAS ENGENHARIA LTDA

Este documento pode ser verificado em <http://regin.jucesc.sc.gov.br/autenticacaoDocumentos/autenticacao.aspx>

Chancela 587552209746186

Esta cópia foi autenticada digitalmente e assinada em 15/05/2024 LUCIANO LEITE KOWALSKI - Secretário-Geral

15/05/2024

**TERCEIRA ALTERAÇÃO DE CONTRATO SOCIAL**  
**INFRAS ENGENHARIA LTDA.**  
**CNPJ 36.916.083/0001-00**

f) Outorgar mandatos a terceiros para a prática de quaisquer atos de sua atribuição.

**CLAUSULA DÉCIMA PRIMEIRA:** Os sócios não poderão individualmente ou coletivamente, prestar fiança, aval ou qualquer garantia em nome da sociedade, em negócios e operações estranhas ao objeto social.

**PARÁGRAFO ÚNICO:** O sócio que infringir estas condições ficará individualmente responsável pelo compromisso que contrair.

**CLAUSULA DÉCIMA SEGUNDA:** As deliberações da sociedade e dos sócios serão tomadas em reunião, as quais obedecerão às seguintes formalidades:

**PARÁGRAFO PRIMEIRO:** As reuniões serão convocadas pelos sócios ADMINISTRADORES com pelo menos 3 (três) dias de antecedência, mediante carta protocolo, telefonema, e-mail, ou qualquer outro meio hábil e eficiente.

**PARÁGRAFO SEGUNDO:** as reuniões terão início em primeira convocação, com a presença de no mínimo 2 (dois) sócios representando no mínimo 50% do capital social.

**PARÁGRAFO TERCEIRO:** Os sócios administradores reunir-se-ão, ao menos uma vez por ano, ou sempre que necessário, com o seguinte objetivo:

- a) Aprovar as contas e deliberar sobre o Balanço Patrimonial e o Resultado Econômico;
- b) Designar administradores, quando for o caso;
- c) Tomar decisões necessárias para o bom desempenho da sociedade; e
- d) Tratar de qualquer outro assunto constante da ordem do dia.

**V- “PRÓ-LABORE”**

**CLAUSULA DÉCIMA TERCEIRA:** Os sócios, terão direito a uma retirada mensal do título de “pró-labore” cujo montante será determinado por unanimidade dos sócios administradores em reunião, e de acordo com a capacidade financeira da empresa.

**VI- EXERCÍCIO SOCIAL E BALANÇO**

**CLÁUSULA DÉCIMA QUARTA:** O exercício social terminará em 31 de dezembro de cada ano, quando serão levantados pelos sócios administradores, o balanço patrimonial e o balanço de resultado econômico e será efetuada a apuração e a distribuição dos resultados com observância das disposições legais aplicáveis, sendo que os lucros ou prejuízos verificados serão distribuídos ou suportados pelos sócios na proporção de suas cotas de capital, salvo deliberação em contrário na forma do parágrafo único desta cláusula.

7/11



Junta Comercial do Estado de Santa Catarina

Certifico o Registro em 15/05/2024 Data dos Efeitos 13/05/2024

Arquivamento 20244259950 Protocolo 244259950 de 15/05/2024 NIRE 42206136859

Nome da empresa INFRAS ENGENHARIA LTDA

Este documento pode ser verificado em <http://regin.jucesc.sc.gov.br/autenticacaoDocumentos/autenticacao.aspx>

Chancela 587552209746186

Esta cópia foi autenticada digitalmente e assinada em 15/05/2024 LUCIANO LEITE KOWALSKI - Secretário-Geral

15/05/2024

**TERCEIRA ALTERAÇÃO DE CONTRATO SOCIAL**  
**INFRAS ENGENHARIA LTDA.**  
**CNPJ 36.916.083/0001-00**

**PARÁGRAFO ÚNICO:** Por deliberação dos sócios com votos correspondentes a no mínimo  $\frac{3}{4}$  do capital social, os resultados poderão ficar em reserva na sociedade ou serem distribuídos, inclusive mensalmente dentro do próprio exercício, não sendo necessariamente obrigatória a observância da proporcionalidade do capital social na sua distribuição.

**VII- FALECIMENTO, EXCLUSÃO E RETIRADA DOS SÓCIOS**

**CLAUSULA DÉCIMA QUINTA:** A morte, exclusão, retirada ou incapacidade de qualquer um dos sócios não acarretará a dissolução da sociedade que continuará a existir com os sócios remanescentes. Na hipótese de falecimento de qualquer um dos sócios, os herdeiros do sócio falecido de comum acordo exercerão o direito às quotas. Entretanto não havendo interesse destes em participar da sociedade, ou consenso dos sócios remanescentes para os ingressos dos herdeiros na sociedade, estes pagarão aos herdeiros do falecido as suas quotas de capital e a parte dos lucros líquidos em 18 (dezoito) parcelas mensais e iguais, vencendo-se a primeira trinta dias após apresentada à sociedade a documentação extrajudicial ou judicial que permita formalizar a operação, que deverão ser apurados em balanço especial e avaliação dos bens e outros direitos na data do evento, de acordo com os parágrafos seguintes.

**PARÁGRAFO PRIMEIRO:** Fica facultado, mediante consenso com os herdeiros e por deliberação dos sócios administradores remanescentes, outra condição de pagamento, desde que não afete a situação econômica financeira da sociedade.

**PARÁGRAFO SEGUNDO:** Os herdeiros não serão sócios administradores.

**PARÁGRAFO TERCEIRO:** O ingresso dos herdeiros do sócio falecido ficará condicionado, ainda, à inexistência de impeditivo legal quanto à capacidade jurídica deles.

**PARÁGRAFO QUARTO:** Os sócios administradores poderão deliberar pela contratação de empresa especializada na avaliação de empresas, para se apurar os haveres de sócio dissidente ou falecido.

**PARÁGRAFO QUINTO:** Caso o somatório das participações dos sócios remanescentes não atinja votos correspondentes de no mínimo a  $\frac{3}{4}$  do capital social total da sociedade, a decisão será tomada por unanimidade do(s) sócio(s) administrador(es) remanescente(s).

**CLÁUSULA DÉCIMA SEXTA:** O sócio que desejar transferir suas quotas deverá notificar por escrito a sociedade, discriminando-se o preço, forma e prazo de pagamento, para que esta exerça ou renuncie ao direito de preferência, com prioridade aos sócios **ANDRÉ MARQUES, DANIEL PEREIRA CHAGAS e MATEUS PRADO LONE**, o que deverá fazer dentro de 60 (sessenta) dias contados do recebimento da notificação, ou em maior prazo a critério do sócio alienante. Decorrido esse prazo sem que seja exercido o direito de preferência, as quotas não poderão ser transferidas a terceiros sem a aprovação dos demais sócios. Não tendo a aprovação para a transferência das quotas, estas serão liquidadas com

8/11



Junta Comercial do Estado de Santa Catarina

Certifico o Registro em 15/05/2024 Data dos Efeitos 13/05/2024

Arquivamento 20244259950 Protocolo 244259950 de 15/05/2024 NIRE 42206136859

Nome da empresa INFRAS ENGENHARIA LTDA

Este documento pode ser verificado em <http://regin.jucesc.sc.gov.br/autenticacaoDocumentos/autenticacao.aspx>

Chancela 587552209746186

Esta cópia foi autenticada digitalmente e assinada em 15/05/2024 LUCIANO LEITE KOWALSKI - Secretário-Geral

15/05/2024

**TERCEIRA ALTERAÇÃO DE CONTRATO SOCIAL**  
**INFRAS ENGENHARIA LTDA.**  
**CNPJ 36.916.083/0001-00**

base no patrimônio líquido, sendo que o pagamento ao sócio que se retirar deverá ocorrer em 18 (dezoito) parcelas mensais e iguais.

**PARÁGRAFO PRIMEIRO:** Caso um dos sócios desejar retirar-se da sociedade, deverá comunicá-la por escrito, com uma antecedência mínimo de 90 (noventa) dias, e terá seus haveres regularmente apurados em balanço, especialmente levantado na data de seu afastamento como também avaliações de seus bens e direitos, os quais darão condições de se estipular o valor de suas quotas, as quais poderão ser pagas em até 18 (dezoito) meses em prestações iguais, acrescidas dos encargos financeiros da época, vencendo-se a segunda 90 (noventa) dias após o da parcela inicial, devidamente corrigida pelos índices de inflação da época, cuja aquisição poderá ser feita primeiramente pelos sócios remanescentes, os quais têm o direito de preferência na aquisição das mesmas.

**PARÁGRAFO SEGUNDO:** Para efeito do Balanço Especial, a ser levantado com a finalidade específica de apuração de haveres de sócio dissidente ou falecido, serão considerados os valores de mercado para os bens e direitos patrimoniais, bem como os valores atualizados de suas obrigações vencidas e vincendas.

**CLÁUSULA DÉCIMA SÉTIMA:** Na hipótese dos direitos sobre as quotas detidas por qualquer dos sócios vierem a ser objeto de arresto, sequestro ou penhora judicial, ou objeto de divisão de bens em caso de separação ou divórcio, tais fatos importarão em oferta irrevogável de cessão do quotista detentor das cotas oneradas aos demais quotistas, na proporção das respectivas participações, excluído o quotista cujos direitos sobre as quotas tiverem sido onerados, mediante as seguintes condições:

- a) o preço de venda das quotas oneradas será igual ao seu valor de patrimônio líquido, a ser apurado quando houver o comunicado;
- b) o quotista detentor das quotas oneradas tem o dever de comunicar aos demais quotista a existência do gravame, no primeiro dia útil subsequente à tomada de ciência da constrição;
- c) nos cinco dias uteis posteriores à comunicação de que trata o inciso acima os quotistas deverão comunicar por escrito o exercício ou não do direito descrito neste item ao titular das quotas oneradas;
- d) exercido o direito de aquisição, o valor será depositado pelo sócio adquirente no juízo perante o qual tiver sido ordenada a constrição, em sua substituição. Na hipótese de o valor exceder ao valor garantido pela constrição ou objeto de divisão de bens em caso de separação ou divórcio, o remanescente será restituído ao quotista cedente. Na hipótese do valor pago ser inferior ao débito do cedente, os demais sócios ficam desde já autorizados a executar o cedente pelo saldo, servindo este Acordo como título executivo extrajudicial, nos termos do Código de Processo Civil;
- e) efetivado o pagamento do valor das quotas oneradas, realizado o depósito e determinada pelo juiz a substituição do objeto da constrição pelo valor depositado, os sócios firmarão o instrumento jurídico de transferência de titularidade, para o que o cedente desde já atribui poderes de representação aos demais sócios para assinatura do termo e alteração de contrato social que se fizerem necessárias.

9/11



Junta Comercial do Estado de Santa Catarina

Certifico o Registro em 15/05/2024 Data dos Efeitos 13/05/2024

Arquivamento 20244259950 Protocolo 244259950 de 15/05/2024 NIRE 42206136859

Nome da empresa INFRAS ENGENHARIA LTDA

Este documento pode ser verificado em <http://regin.jucesc.sc.gov.br/autenticacaoDocumentos/autenticacao.aspx>

Chancela 587552209746186

Esta cópia foi autenticada digitalmente e assinada em 15/05/2024 LUCIANO LEITE KOWALSKI - Secretário-Geral

15/05/2024

**TERCEIRA ALTERAÇÃO DE CONTRATO SOCIAL**  
**INFRAS ENGENHARIA LTDA.**  
**CNPJ 36.916.083/0001-00**

**VIII- DISPOSIÇÕES FINAIS**

**CLAUSULA DÉCIMA OITAVA:** Nas omissões do Código Civil Brasileiro – Lei 10.406/2002 – bem como do presente instrumento, a sociedade, reger-se-á, supletivamente, pela Lei 6.406/76 – Lei das Sociedades Anônimas e alterações posteriores.

**PARÁGRAFO ÚNICO:** Em caso de dissolução da sociedade, após a liquidação do Passivo, o Ativo será distribuído aos sócios na justa proporção de cada um no capital social.

**CLAUSULA DÉCIMA NONA:** A sociedade poderá ser dissolvida, de pleno direito, por qualquer das causas previstas nos artigos 1.033 e 1.044, ambos do Código Civil Brasileiro.

**CLÁUSULA VIGÉSIMA:** Os Administradores declaram, sob as penas da lei, que não estão impedidos de exercer a administração da sociedade, por lei especial ou em virtude de condenação criminal, ou por se encontrarem sob os efeitos dela, a pena que vede, ainda que temporariamente, o acesso a cargos públicos ou por crime falimentar, de prevaricação, peita ou suborno, concussão, peculato, ou contra economia popular, contra o sistema financeiro nacional, contra normas de defesa da concorrência, contra as relações de consumo, fé pública ou propriedade.

**CLÁUSULA VIGÉSIMA PRIMEIRA:** Declara, sob as penas da lei, que se enquadra na condição de EMPRESA DE PEQUENO PORTE - EPP nos termos da Lei Complementar nº 123, de 14/12/2006.

**IX- FORO E COMARCA**

**CLÁUSULA VIGÉSIMA SEGUNDA:** Os casos omissos no presente instrumento serão regidos pelas disposições legais vigentes, elegendo-se o foro da Comarca de FLORIANÓPOLIS, Estado de Santa Catarina, sede da empresa, para juízo de suas soluções.

E, por estarem justos e combinados, assinam o presente instrumento em 3 (três) vias de igual teor, que será levado a registro.

FLORIANÓPOLIS, 06 de maio de 2024.

---

ANDRÉ MARQUES  
CPF: 029.761.579-36

10/11



Junta Comercial do Estado de Santa Catarina

Certifico o Registro em 15/05/2024 Data dos Efeitos 13/05/2024

Arquivamento 20244259950 Protocolo 244259950 de 15/05/2024 NIRE 42206136859

Nome da empresa INFRAS ENGENHARIA LTDA

Este documento pode ser verificado em <http://regin.jucesc.sc.gov.br/autenticacaoDocumentos/autenticacao.aspx>

Chancela 587552209746186

Esta cópia foi autenticada digitalmente e assinada em 15/05/2024 LUCIANO LEITE KOWALSKI - Secretário-Geral

15/05/2024

**TERCEIRA ALTERAÇÃO DE CONTRATO SOCIAL**  
**INFRAS ENGENHARIA LTDA.**  
**CNPJ 36.916.083/0001-00**

---

DANIEL PEREIRA CHAGAS  
CPF: 075.829.379-88

---

MATEUS PRADO LONE  
CPF: 042.908.689-08

---

BRUNO EDUARDO SPHAIR  
CPF: 094.850.899-02

---

CRISTINE BUETTGEN  
CPF: 096.211.429-46

---

MARCEL STRECIWILK ANTONIOLLI  
CPF: 073.552.839-01

---

WELLITON DOS SANTOS RODRIGUES  
CPF: 084.059.629-48

11/11



Junta Comercial do Estado de Santa Catarina

Certifico o Registro em 15/05/2024 Data dos Efeitos 13/05/2024

Arquivamento 20244259950 Protocolo 244259950 de 15/05/2024 NIRE 42206136859

Nome da empresa INFRAS ENGENHARIA LTDA

Este documento pode ser verificado em <http://regin.jucesc.sc.gov.br/autenticacaoDocumentos/autenticacao.aspx>

Chancela 587552209746186

Esta cópia foi autenticada digitalmente e assinada em 15/05/2024 LUCIANO LEITE KOWALSKI - Secretário-Geral

15/05/2024



244259950

## TERMO DE AUTENTICACAO

<b>NOME DA EMPRESA</b>	<b>INFRAS ENGENHARIA LTDA</b>
<b>PROTOCOLO</b>	<b>244259950 - 15/05/2024</b>
<b>ATO</b>	<b>002 - ALTERACAO</b>
<b>EVENTO</b>	<b>021 - ALTERACAO DE DADOS (EXCETO NOME EMPRESARIAL)</b>

### MATRIZ

NIRE 42206136859  
CNPJ 36.916.083/0001-00  
CERTIFICO O REGISTRO EM 15/05/2024  
SOB N: 20244259950

### EVENTOS

051 - CONSOLIDACAO DE CONTRATO/ESTATUTO ARQUIVAMENTO: 20244259950

### REPRESENTANTES QUE ASSINARAM DIGITALMENTE

Cpf: 02976157936 - ANDRE MARQUES - Assinado em 13/05/2024 às 19:21:29
Cpf: 04290868908 - MATEUS PRADO LONE - Assinado em 13/05/2024 às 18:57:50
Cpf: 07355283901 - MARCEL STRECIWILK ANTONIOLLI - Assinado em 10/05/2024 às 18:08:32
Cpf: 07582937988 - DANIEL PEREIRA CHAGAS - Assinado em 13/05/2024 às 20:54:40
Cpf: 08405962948 - WELLITON DOS SANTOS RODRIGUES - Assinado em 13/05/2024 às 10:03:38
Cpf: 09485089902 - BRUNO EDUARDO SPHAIR - Assinado em 13/05/2024 às 10:07:23
Cpf: 09621142946 - CRISTINE BUETTGEN - Assinado em 13/05/2024 às 09:56:31



Junta Comercial do Estado de Santa Catarina

Certifico o Registro em 15/05/2024 Data dos Efeitos 13/05/2024

Arquivamento 20244259950 Protocolo 244259950 de 15/05/2024 NIRE 42206136859

Nome da empresa INFRAS ENGENHARIA LTDA

Este documento pode ser verificado em <http://regin.jucesc.sc.gov.br/autenticacaoDocumentos/autenticacao.aspx>

Chancela 587552209746186

Esta cópia foi autenticada digitalmente e assinada em 15/05/2024 LUCIANO LEITE KOWALSKI - Secretário-Geral

15/05/2024



# REPÚBLICA FEDERATIVA DO BRASIL

## CADASTRO NACIONAL DA PESSOA JURÍDICA

NÚMERO DE INSCRIÇÃO <b>36.916.083/0001-00</b> MATRIZ	<b>COMPROVANTE DE INSCRIÇÃO E DE SITUAÇÃO CADASTRAL</b>	DATA DE ABERTURA <b>11/04/2020</b>	
NOME EMPRESARIAL <b>INFRAS ENGENHARIA LTDA</b>			
TÍTULO DO ESTABELECIMENTO (NOME DE FANTASIA) <b>INFRAS ENGENHARIA</b>		PORTE <b>EPP</b>	
CÓDIGO E DESCRIÇÃO DA ATIVIDADE ECONÔMICA PRINCIPAL <b>71.12-0-00 - Serviços de engenharia</b>			
CÓDIGO E DESCRIÇÃO DAS ATIVIDADES ECONÔMICAS SECUNDÁRIAS <b>41.20-4-00 - Construção de edifícios</b> <b>42.99-5-99 - Outras obras de engenharia civil não especificadas anteriormente</b> <b>62.01-5-01 - Desenvolvimento de programas de computador sob encomenda</b> <b>71.19-7-01 - Serviços de cartografia, topografia e geodésia</b> <b>71.19-7-02 - Atividades de estudos geológicos</b> <b>71.19-7-03 - Serviços de desenho técnico relacionados à arquitetura e engenharia</b> <b>71.19-7-99 - Atividades técnicas relacionadas à engenharia e arquitetura não especificadas anteriormente</b>			
CÓDIGO E DESCRIÇÃO DA NATUREZA JURÍDICA <b>206-2 - Sociedade Empresária Limitada</b>			
LOGRADOURO <b>R BOCAIUVA</b>	NÚMERO <b>2125</b>	COMPLEMENTO <b>*****</b>	
CEP <b>88.015-530</b>	BAIRRO/DISTRITO <b>CENTRO</b>	MUNICÍPIO <b>FLORIANOPOLIS</b>	UF <b>SC</b>
ENDEREÇO ELETRÔNICO <b>XXXXXXXXXX@XXX.COM.BR</b>	TELEFONE <b>(41) 9995-0418</b>		
ENTE FEDERATIVO RESPONSÁVEL (EFR) <b>*****</b>			
SITUAÇÃO CADASTRAL <b>ATIVA</b>		DATA DA SITUAÇÃO CADASTRAL <b>11/04/2020</b>	
MOTIVO DE SITUAÇÃO CADASTRAL			
SITUAÇÃO ESPECIAL <b>*****</b>		DATA DA SITUAÇÃO ESPECIAL <b>*****</b>	

Aprovado pela Instrução Normativa RFB nº 2.119, de 06 de dezembro de 2022.

Emitido no dia **04/06/2024** às **19:25:36** (data e hora de Brasília).

Página: 1/1



### CERTIDÃO SIMPLIFICADA DIGITAL

Certificamos que as informações abaixo constam dos documentos arquivados nesta Junta Comercial e são vigentes na data de sua expedição.

EMPRESA			
Nome Empresarial: INFRAS ENGENHARIA LTDA			
Natureza Jurídica: SOCIEDADE EMPRESÁRIA LIMITADA			
NIRE(sede)	CNPJ	Arquivamento do ato Constitutivo	Início da atividade
42206136859	36.916.083/0001-00	11/04/2020	11/04/2020
Endereço: RUA BOCAIUVA, 2125, CENTRO, FLORIANÓPOLIS, SC - CEP: 88015530			

OBJETO SOCIAL		
SERVIÇOS DE ENGENHARIA, SERVIÇOS DE CONSULTORIA TÉCNICA ESPECÍFICA, SERVIÇOS DE GERENCIAMENTO, SUPERVISÃO E FISCALIZAÇÃO DE OBRAS, PROJETOS DE ENGENHARIA, SERVIÇOS DE DESENHO TÉCNICO RELACIONADOS À ARQUITETURA E ENGENHARIA, SERVIÇOS DE CARTOGRAFIA, TOPOGRAFIA E GEODÉSIA, LEVANTAMENTOS HIDROGRÁFICOS COMO BATIMETRIA E MEDIÇÕES OCEANOGRÁFICAS, RESTAURAÇÃO AMBIENTAL, ESTUDOS E PROJETOS, SERVIÇOS DE SUPERVISÃO DE CONSTRUÇÃO, CONSTRUÇÃO DE EDIFICAÇÕES E DESENVOLVIMENTO E PRODUÇÃO DE SOFTWARE SOB ENCOMENDA E DESENVOLVIMENTO DE SOFTWARE NÃO-CUSTOMIZÁVEIS.		
CAPITAL SOCIAL	PORTE	PRAZO DE DURAÇÃO
R\$ 500.000,00 QUINHENTOS MIL REAIS	Empresa de pequeno porte	XXXXXX
R\$ Capital integralizado: 500.000,00 QUINHENTOS MIL REAIS		

QUADRO SOCIOS E ADMINISTRADORES			
Nome/CPF	Participação R\$	Cond./Administrador	Término do mandato
ANDRE MARQUES 029.761.579-36	164.167,00	SOCIO	XX/XX/XXXX
ANDRE MARQUES 029.761.579-36	0,00	ADMINISTRADOR	XX/XX/XXXX
MATEUS PRADO LONE 042.908.689-08	164.167,00	SOCIO	XX/XX/XXXX
MATEUS PRADO LONE 042.908.689-08	0,00	ADMINISTRADOR	XX/XX/XXXX
DANIEL PEREIRA CHAGAS 075.829.379-88	164.166,00	SOCIO	XX/XX/XXXX
DANIEL PEREIRA CHAGAS 075.829.379-88	0,00	ADMINISTRADOR	XX/XX/XXXX
WELLITON DOS SANTOS RODRIGUES 084.059.629-48	2.500,00	SOCIO	XX/XX/XXXX
BRUNO EDUARDO SPHAIR 094.850.899-02	2.500,00	SOCIO	XX/XX/XXXX
CRISTINE BUETTGEN 096.211.429-46	2.500,00	SOCIO	XX/XX/XXXX

243192207

página: 1/2



Secretaria da Micro e Pequena Empresa  
Secretaria de Racionalização e Simplificação  
Departamento de Registro Empresarial e Integração



### CERTIDÃO SIMPLIFICADA DIGITAL

Certificamos que as informações abaixo constam dos documentos arquivados nesta Junta Comercial e são vigentes na data de sua expedição.

EMPRESA			
Nome Empresarial: INFRAS ENGENHARIA LTDA			
Natureza Jurídica: SOCIEDADE EMPRESÁRIA LIMITADA			
NIRE(sede)	CNPJ	Arquivamento do ato Constitutivo	Início da atividade
42206136859	36.916.083/0001-00	11/04/2020	11/04/2020
Endereço: RUA BÓCAIUVA, 2125, CENTRO, FLORIANÓPOLIS, SC - CEP: 88015530			
ÚLTIMO ARQUIVAMENTO		SITUAÇÃO	STATUS
Data	Número	REGISTRO ATIVO	SEM STATUS
15/05/2024	20244259950		
Ato: 002 - ALTERAÇÃO	Evento: 051 - CONSOLIDACAO DE CONTRATO/ESTATUTO		
FILIAL(AIS) NESTA UNIDADE DA FEDERAÇÃO OU FORA DELA			
NIRE: XXXXXX	CNPJ: XXXXXX		
Endereço: XXXXXX			
Observação			

FLORIANOPOLIS - SC, 16 de Julho de 2024

LUCIANO LEITE KOWALSKI  
SECRETÁRIO-GERAL

# REGULARIDADE FISCAL E TRABALHISTA



**MINISTÉRIO DA FAZENDA**  
**Secretaria da Receita Federal do Brasil**  
**Procuradoria-Geral da Fazenda Nacional**

**CERTIDÃO NEGATIVA DE DÉBITOS RELATIVOS AOS TRIBUTOS FEDERAIS E À DÍVIDA  
ATIVA DA UNIÃO**

**Nome: INFRAS ENGENHARIA LTDA**  
**CNPJ: 36.916.083/0001-00**

Ressalvado o direito de a Fazenda Nacional cobrar e inscrever quaisquer dívidas de responsabilidade do sujeito passivo acima identificado que vierem a ser apuradas, é certificado que não constam pendências em seu nome, relativas a créditos tributários administrados pela Secretaria da Receita Federal do Brasil (RFB) e a inscrições em Dívida Ativa da União (DAU) junto à Procuradoria-Geral da Fazenda Nacional (PGFN).

Esta certidão é válida para o estabelecimento matriz e suas filiais e, no caso de ente federativo, para todos os órgãos e fundos públicos da administração direta a ele vinculados. Refere-se à situação do sujeito passivo no âmbito da RFB e da PGFN e abrange inclusive as contribuições sociais previstas nas alíneas 'a' a 'd' do parágrafo único do art. 11 da Lei nº 8.212, de 24 de julho de 1991.

A aceitação desta certidão está condicionada à verificação de sua autenticidade na Internet, nos endereços <<http://rfb.gov.br>> ou <<http://www.pgfn.gov.br>>.

Certidão emitida gratuitamente com base na Portaria Conjunta RFB/PGFN nº 1.751, de 2/10/2014.

Emitida às 13:27:00 do dia 17/06/2024 <hora e data de Brasília>.

Válida até 14/12/2024.

Código de controle da certidão: **AD59.AB63.79CB.8B01**

Qualquer rasura ou emenda invalidará este documento.

[Voltar](#)[Imprimir](#)

## Certificado de Regularidade do FGTS - CRF

**Inscrição:** 36.916.083/0001-00  
**Razão Social:** INFRAS ENGENHARIA LTDA  
**Endereço:** R BOCAIUVA 2125 / CENTRO / FLORIANOPOLIS / SC / 88015-530

A Caixa Econômica Federal, no uso da atribuição que lhe confere o Art. 7, da Lei 8.036, de 11 de maio de 1990, certifica que, nesta data, a empresa acima identificada encontra-se em situação regular perante o Fundo de Garantia do Tempo de Serviço - FGTS.

O presente Certificado não servirá de prova contra cobrança de quaisquer débitos referentes a contribuições e/ou encargos devidos, decorrentes das obrigações com o FGTS.

**Validade:** 09/08/2024 a 07/09/2024

**Certificação Número:** 2024080908275471565900

Informação obtida em 16/08/2024 16:53:51

A utilização deste Certificado para os fins previstos em Lei esta condicionada a verificação de autenticidade no site da Caixa:  
**[www.caixa.gov.br](http://www.caixa.gov.br)**



## **CERTIDÃO NEGATIVA DE DÉBITOS ESTADUAIS**

Nome (razão social): **INFRAS ENGENHARIA LTDA**  
CNPJ/CPF: **36.916.083/0001-00**  
(Solicitante sem inscrição no Cadastro de Contribuintes do ICMS/SC)

**Esta certidão é válida para o número do CPF ou CNPJ informado pelo solicitante, que não consta da base de dados da Secretaria de Estado da Fazenda.**

**O nome e o CPF ou CNPJ informados pelo solicitante devem ser conferidos com a documentação pessoal do portador.**

**Ressalvando o direito da Fazenda Estadual de inscrever e cobrar as dívidas que vierem a ser apuradas, é certificado que não constam, na presente data, pendências em nome do contribuinte acima identificado, relativas aos tributos, dívida ativa e demais débitos administrados pela Secretaria de Estado da Fazenda.**

Dispositivo Legal: **Lei nº 3938/66, Art. 154**  
Número da certidão: **240140152147544**  
Data de emissão: **17/05/2024 17:09:44**  
Validade (Lei nº 3938/66, Art. 158): **13/11/2024**

**A autenticidade desta certidão deverá ser confirmada na página da Secretaria de Estado da Fazenda na Internet, no endereço: <http://www.sef.sc.gov.br>**

## CERTIDÃO NEGATIVA DE DÉBITOS

Nome / Razão Social \_\_\_\_\_

INFRAS ENGENHARIA LTDA CNPJ: 36916083000100

Aviso \_\_\_\_\_

Sem débitos pendentes até a presente data.

Comprovação Junto à \_\_\_\_\_

Finalidade \_\_\_\_\_

Licitação

Licitação

Mensagem \_\_\_\_\_

Certificamos que até a presente data não constam débitos tributários relativos à inscrição abaixo caracterizada.

A Fazenda Municipal se reserva o direito de cobrar débitos que venham a ser constatados, mesmo se referentes a períodos compreendidos nesta certidão.

Código de Controle \_\_\_\_\_

CW7O5LGPYOG2TW51

A validade do documento pode ser consultada no site da prefeitura por meio do código de controle informado.

Florianópolis (SC), 24 de Julho de 2024

# QUALIFICAÇÃO ECONÔMICO- FINANCEIRA

**CERTIDÃO CÍVEL Nº: 2611848**  
**Comarcas e Turmas Recursais (Primeiro Grau)**

**CERTIFICAMOS**, na forma da lei, que, consultando os sistemas processuais, **NÃO CONSTAM** em tramitação nas comarcas do Estado de Santa Catarina **AÇÕES CÍVEIS EM GERAL** contra:

**NOME: INFRAS ENGENHARIA LTDA.**

Raiz do CNPJ: 36.916.083

País endereço da sede : BRASIL

Estado endereço da sede : SANTA CATARINA

Município endereço da sede : FLORIANOPOLIS

Endereço da sede : Rua Bocaiúva, 2125, 1º andar, centro, Florianópolis, SC, 88.015-530

Certidão emitida às 10:15 de 25/07/2024.

- a) A pesquisa analisa o registro eletrônico de processos cíveis em geral, inclusive os protocolados no âmbito das turmas recursais, dos juizados especiais cíveis e dos juizados fazendários.
- b) Os dados que serviram de parâmetro para a realização da busca e para expedição desta certidão são de responsabilidade do(a) solicitante, inexistindo qualquer conexão com a Receita Federal ou outra instituição pública para autenticação das informações prestadas, competindo ao(à) interessado(a) ou destinatário(a) sua conferência.
- c) Certidão expedida gratuitamente, nos termos da Resolução CNJ n. 121/2010 e Resolução Conjunta GP/CGJ n. 6/2023.





PODER JUDICIÁRIO  
JUSTIÇA DO TRABALHO

## **CERTIDÃO NEGATIVA DE DÉBITOS TRABALHISTAS**

Nome: INFRAS ENGENHARIA LTDA (MATRIZ E FILIAIS)

CNPJ: 36.916.083/0001-00

Certidão nº: 34824351/2024

Expedição: 18/05/2024, às 16:52:12

Validade: 14/11/2024 - 180 (cento e oitenta) dias, contados da data de sua expedição.

Certifica-se que **INFRAS ENGENHARIA LTDA (MATRIZ E FILIAIS)**, inscrito(a) no CNPJ sob o nº **36.916.083/0001-00**, **NÃO CONSTA** como inadimplente no Banco Nacional de Devedores Trabalhistas.

Certidão emitida com base nos arts. 642-A e 883-A da Consolidação das Leis do Trabalho, acrescentados pelas Leis ns.º 12.440/2011 e 13.467/2017, e no Ato 01/2022 da CGJT, de 21 de janeiro de 2022. Os dados constantes desta Certidão são de responsabilidade dos Tribunais do Trabalho.

No caso de pessoa jurídica, a Certidão atesta a empresa em relação a todos os seus estabelecimentos, agências ou filiais.

A aceitação desta certidão condiciona-se à verificação de sua autenticidade no portal do Tribunal Superior do Trabalho na Internet (<http://www.tst.jus.br>).

Certidão emitida gratuitamente.

### **INFORMAÇÃO IMPORTANTE**

Do Banco Nacional de Devedores Trabalhistas constam os dados necessários à identificação das pessoas naturais e jurídicas inadimplentes perante a Justiça do Trabalho quanto às obrigações estabelecidas em sentença condenatória transitada em julgado ou em acordos judiciais trabalhistas, inclusive no concernente aos recolhimentos previdenciários, a honorários, a custas, a emolumentos ou a recolhimentos determinados em lei; ou decorrentes de execução de acordos firmados perante o Ministério Público do Trabalho, Comissão de Conciliação Prévia ou demais títulos que, por disposição legal, contiver força executiva.

## BALANÇO PATRIMONIAL



Entidade:	INFRAS ENGENHARIA LTDA		
Período da Escrituração:	01/01/2023 a 31/12/2023	CNPJ:	36.916.083/0001-00
Número de Ordem do Livro:	5		
Período Selecionado:	01 de Janeiro de 2023 a 31 de Dezembro de 2023		

Descrição	Nota	Saldo Inicial	Saldo Final
ATIVO		R\$ 301.114,71	R\$ 1.614.595,13
CIRCULANTE		R\$ 293.766,18	R\$ 1.609.540,40
DISPONÍVEL		R\$ 201.718,10	R\$ 1.030.262,47
BENS NUMERÁRIOS		R\$ 66.898,73	R\$ 463.981,82
DEPÓSITOS BANCÁRIOS A VISTA		R\$ 60.688,75	R\$ 63.293,91
APLICAÇÕES DE LIQUIDEZ IMEDIATA		R\$ 1.392,96	R\$ 502.986,74
OUTRAS		R\$ 72.737,66	R\$ 0,00
CLIENTES		R\$ 92.048,08	R\$ 579.277,93
DUPLICATAS A RECEBER		R\$ 92.048,08	R\$ 579.277,93
NÃO CIRCULANTE		R\$ 7.348,53	R\$ 5.054,73
IMOBILIZADO		R\$ 7.348,53	R\$ 5.054,73
BENS EM OPERAÇÃO		R\$ 12.541,50	R\$ 12.541,50
(-) (-) DEPRECIACÃO/AMORTIZAÇÃO/EXAUSTÃO ACUMULADA		R\$ (5.192,97)	R\$ (7.486,77)
PASSIVO		R\$ 301.114,71	R\$ 1.614.595,13
CIRCULANTE		R\$ 80.478,24	R\$ 130.265,66
FORNECEDORES		R\$ 32.224,62	R\$ 15.204,65
FORNECEDORES NACIONAIS		R\$ 32.224,62	R\$ 15.204,65
OBRIGAÇÕES TRIBUTÁRIAS		R\$ 43.889,46	R\$ 101.574,61
IMPOSTOS E CONTRIBUIÇÕES A RECOLHER		R\$ 37.697,37	R\$ 101.574,61
TRIBUTOS RETIDOS A RECOLHER		R\$ 6.192,09	R\$ 0,00
OBRIGAÇÕES TRABALHISTAS E PREVIDENCIÁRIAS		R\$ 4.364,16	R\$ 13.486,40
OBRIGAÇÕES COM O PESSOAL		R\$ 3.237,00	R\$ 10.622,00
OBRIGAÇÕES PREVIDENCIÁRIAS		R\$ 1.127,16	R\$ 2.864,40
PATRIMÔNIO LÍQUIDO		R\$ 220.636,47	R\$ 1.484.329,47
CAPITAL SOCIAL		R\$ 100.000,00	R\$ 500.000,00
CAPITAL SUBSCRITO		R\$ 100.000,00	R\$ 500.000,00
LUCROS E PREJUÍZOS ACUMULADOS		R\$ 120.636,47	R\$ 984.329,47
LUCROS E PREJUÍZOS ACUMULADOS		R\$ 0,00	R\$ 31.550,00
LUCROS E PREJUÍZOS DO EXERCÍCIO		R\$ 120.636,47	R\$ 952.779,47

Este documento é parte integrante de escrituração cuja autenticação se comprova pelo recibo de número 21.9E.D3.DF.D8.83.0C.D7.98.8D.8D.79.EB.A6.AF.93.7E.BA.A5.B2-1, nos termos do Decreto nº 8.683/2016.

Este relatório foi gerado pelo Sistema Público de Escrituração Digital – Sped

# DEMONSTRAÇÃO DE RESULTADO DO EXERCÍCIO



<b>Entidade:</b>	INFRAS ENGENHARIA LTDA		
<b>Período da Escrituração:</b>	01/01/2023 a 31/12/2023	<b>CNPJ:</b>	36.916.083/0001-00
<b>Número de Ordem do Livro:</b>	5		
<b>Período Selecionado:</b>	01 de Janeiro de 2023 a 31 de Dezembro de 2023		

Descrição	Nota	Saldo anterior	Saldo atual
RECEITA OPERACIONAL BRUTA		R\$ 2.253.419,87	R\$ 4.134.531,17
SERVIÇOS MERCADO INTERNO		R\$ 2.253.419,87	R\$ 4.134.531,17
(-) (-) DEDUÇÕES DA RECEITA BRUTA		R\$ (371.584,19)	R\$ (713.489,57)
(-) IMPOSTOS INCIDENTES SOBRE VENDAS		R\$ (371.584,19)	R\$ (713.489,57)
(-) (-) IMPOSTOS INCIDENTES SOBRE VENDAS		R\$ (371.584,19)	R\$ (713.489,57)
(-) (+/-) DESPESAS OPERACIONAIS		R\$ (897.442,86)	R\$ (1.016.673,00)
(-) ADMINISTRATIVAS		R\$ (894.899,32)	R\$ (1.036.384,00)
(-) DESPESAS COM PESSOAL		R\$ (174.991,72)	R\$ (260.373,22)
(-) PROPAGANDA E PUBLICIDADE		R\$ (868,57)	R\$ (2.076,54)
(-) VIAGENS E REPRESENTAÇÕES		R\$ (1.613,68)	R\$ (51.983,92)
OCUPAÇÃO		R\$ (750,00)	R\$ 0,00
(-) DEPRECIAÇÕES E AMORTIZAÇÕES		R\$ (2.293,80)	R\$ (2.293,80)
(-) UTILIDADES E SERVIÇOS		R\$ (30.594,13)	R\$ (3.782,57)
(-) DESPESAS GERAIS		R\$ (683.787,42)	R\$ (715.873,95)
(-) COM VEICULOS		R\$ 0,00	R\$ (2.381,93)
(-) DESPESAS GERAIS		R\$ 0,00	R\$ (2.381,93)
(-) DESPESAS FINANCEIRAS		R\$ (1.488,08)	R\$ (243,01)
(-) DESPESAS GERAIS		R\$ (1.488,08)	R\$ (243,01)
(-) DESPESAS TRIBUTARIAS		R\$ (7.995,89)	R\$ (3.183,75)
(-) CONTRIBUIÇÕES IMPOSTOS E TAXAS		R\$ (7.995,89)	R\$ (3.183,75)
(-) OUTRAS RECEITAS OPERACIONAIS		R\$ 6.940,43	R\$ 25.519,69
RECEITAS FINANCEIRAS		R\$ 668,48	R\$ 12.784,02
RECEITAS OPERACIONAIS DIVERSAS		R\$ 6.271,95	R\$ 12.735,67
(=) RESULTADO DO EXERCÍCIO		R\$ 984.392,82	R\$ 2.404.368,60

Este documento é parte integrante de escrituração cuja autenticação se comprova pelo recibo de número 21.9E.D3.DF.D8.83.0C.D7.98.8D.8D.79.EB.A6.AF.93.7E.BA.A5.B2-1, nos termos do Decreto nº 8.683/2016.

Este relatório foi gerado pelo Sistema Público de Escrituração Digital – Sped

## RECIBO DE ENTREGA DE ESCRITURAÇÃO CONTÁBIL DIGITAL

### IDENTIFICAÇÃO DO TITULAR DA ESCRITURAÇÃO

<b>NIRE</b> 42206136859	<b>CNPJ</b> 36.916.083/0001-00	
<b>NOME EMPRESARIAL</b> INFRAS ENGENHARIA LTDA		

### IDENTIFICAÇÃO DA ESCRITURAÇÃO

<b>FORMA DA ESCRITURAÇÃO CONTÁBIL</b> Livro Diário (Completo - sem escrituração Auxiliar)	<b>PERÍODO DA ESCRITURAÇÃO</b> 01/01/2023 a 31/12/2023
<b>NATUREZA DO LIVRO</b> Diário	<b>NÚMERO DO LIVRO</b> 5
<b>IDENTIFICAÇÃO DO ARQUIVO (HASH)</b> 21.9E.D3.DF.D8.83.0C.D7.98.8D.8D.79.EB.A6.AF.93.7E.BA.A5.B2	

### ESTE LIVRO FOI ASSINADO COM OS SEGUINTES CERTIFICADOS DIGITAIS:

QUALIFICAÇÃO DO SIGNATARIO	CPF/CNPJ	NOME	Nº SÉRIE DO CERTIFICADO	VALIDADE	RESPONSÁVEL LEGAL
Contador	02016892943	LUCIANO LEITE KOWALSKI:02016892943	128750613908338435 0	12/03/2024 a 12/03/2025	Não
Pessoa Jurídica (e-CNPJ ou e-PJ)	36916083000100	INFRAS ENGENHARIA LTDA:36916083000100	128750613885231599 8	04/03/2024 a 04/03/2025	Sim

### NÚMERO DO RECIBO:

21.9E.D3.DF.D8.83.0C.D7.98.8D.8D.79  
.EB.A6.AF.93.7E.BA.A5.B2-1

Escrituração recebida via Internet  
pelo Agente Receptor SERPRO

em 24/04/2024 às 14:11:11

89.20.E2.31.D8.1D.00.7E  
3E.10.B6.22.C9.2A.5B.E1

Considera-se autenticado o livro contábil a que se refere este recibo, dispensando-se a autenticação de que trata o art. 39 da Lei nº 8.934/1994. Este recibo comprova a autenticação.

BASE LEGAL: Decreto nº 1.800/1996, com a alteração do Decreto nº 8.683/2016, e arts. 39, 39-A, 39-B da Lei nº 8.934/1994 com a alteração da Lei Complementar nº 1247/2014.

## TERMOS DE ABERTURA E ENCERRAMENTO



Entidade:	INFRAS ENGENHARIA LTDA		
Período da Escrituração:	01/01/2023 a 31/12/2023	CNPJ:	36.916.083/0001-00
Número de Ordem do Livro:	5		
Período Selecionado:	01 de Janeiro de 2023 a 31 de Dezembro de 2023		

### TERMO DE ABERTURA

Nome Empresarial	INFRAS ENGENHARIA LTDA
NIRE	42206136859
CNPJ	36.916.083/0001-00
Número de Ordem	5
Natureza do Livro	Diário
Município	Florianópolis
Data do arquivamento dos atos constitutivos	11/04/2020
Data de arquivamento do ato de conversão de sociedade simples em sociedade empresária	
Data de encerramento do exercício social	31/12/2023
Quantidade total de linhas do arquivo digital	7194

### TERMO DE ENCERRAMENTO

Nome Empresarial	INFRAS ENGENHARIA LTDA
Natureza do Livro	Diário
Número de ordem	5
Quantidade total de linhas do arquivo digital	7194
Data de início	01/01/2023
Data de término	31/12/2023

Este documento é parte integrante de escrituração cuja autenticação se comprova pelo recibo de número 21.9E.D3.DF.D8.83.0C.D7.98.8D.8D.79.EB.A6.AF.93.7E.BA.A5.B2-1, nos termos do Decreto nº 8.683/2016.

Este relatório foi gerado pelo Sistema Público de Escrituração Digital – Sped

**INFRAS ENGENHARIA LTDA**  
 CNPJ: 36.916.083/0001-00  
**ÍNDICES ECONÔMICOS ANO BASE 2023**

<b>AC</b>	Ativo Circulante	1.609.540,40
<b>PC</b>	Passivo Circulante	130.265,66
<b>ANC</b>	Ativo Não Circulante	5.054,73
<b>PNC</b>	Passivo Não Circulante	0,00
<b>PL</b>	Patrimônio Líquido	1.484.329,47
<b>ATIVO TOTAL</b>	Ativo Total	1.614.595,13
<b>PASSIVO TOTAL</b>	Passivo Total	1.614.595,13

**Liquidez Geral =**  $\frac{AC + ANC}{PC + PNC} = \frac{1.614.595,13}{130.265,66} = 12,39$

**Solvência Geral =**  $\frac{AT}{PC+ PNC} = \frac{1.614.595,13}{130.265,66} = 12,39$

**Endividamento =**  $\frac{PC+ PNC}{AT} = \frac{130.265,66}{1.614.595,13} = 0,08$

**Liquidez Corrente =**  $\frac{AC}{PC} = \frac{1.609.540,40}{130.265,66} = 12,36$

**ANDRE MARQUES:02976157936**  
 Assinado digitalmente por ANDRE MARQUES:02976157936  
 ND: C=BR, O=ICP-Brasil, OU=AC SOLUTI Multipla v5, OU=43944375000112, OU=Videoconferencia, OU=Certificado PF A3, CN=ANDRE MARQUES:02976157936  
 Razão: Eu sou o autor deste documento  
 Localização:  
 Data: 2024.04.24 10:14:37-03'00'  
 Foxit PDF Reader Versão: 2024.1.0

**Andre Marques**  
 Sócio-Administrador  
 CPF:029.761.579-36

**LUCIANO LEITE KOWALSKI:02016892943**  
 Assinado digitalmente por LUCIANO LEITE KOWALSKI:02016892943  
 ND: C=BR, O=ICP-Brasil, OU=AC SOLUTI Multipla v5, OU=Renovacao Electronica, OU=Certificado Digital, OU=Certificado PF A1, CN=LUCIANO LEITE KOWALSKI:02016892943  
 Razão: Eu sou o autor deste documento  
 Localização:  
 Data: 2024.04.24 10:15:04-03'00'  
 Foxit PDF Reader Versão: 2024.1.0

**Luciano Leite Kowalski**  
 Contador  
 CRC: 1 SC 23576/O-4

# QUALIFICAÇÃO TÉCNICA



SEVIÇO PÚBLICO FEDERAL  
CONSELHO REGIONAL DE ENGENHARIA E AGRONOMIA DE SANTA CATARINA – CREA-SC

CERTIDÃO DE REGISTRO DE PESSOA JURÍDICA

**- 1. EMPRESA**

Razão social: Infras Engenharia Ltda  
Número de registro: 171942-2  
Tipo de registro: Registro Matriz

Data de aprovação: 15/04/2020  
CNPJ: 36.916.083/0001-00

**Endereço de contrato:**

Rua Bocaiúva, 2125  
CEP: 88015-530  
Telefone: (41) 9 9995-0418

Cidade: Florianópolis

Bairro: Centro  
Estado: SC

**- 2. CONTRATO SOCIAL**

Número da alteração contratual: 1

Data da certificação: 04/04/2023

Capital social atual: R\$500.000,00 - (quinhentos mil reais)

Objeto social aprovado junto ao CREA-SC:

Atividades técnicas aprovadas pelo CREA-SC limitada(s) a(s) área(s) de Engenharia Civil para: serviços de engenharia; serviços de consultoria técnica específica; serviços de gerenciamento, supervisão e fiscalização de obras; projetos de engenharia; serviços de desenho técnico relacionados à engenharia, serviços de topografia, levantamentos hidrográficos como batimetria e medições oceanográficas; restauração ambiental, estudos, projetos e pesquisas oceanográficas relacionadas a empreendimentos na área marítima; serviços de supervisão de construção, construção de edificações; desenvolvimento e produção de software sob encomenda e desenvolvimento de software não-customizáveis.

**- 3. FILIAIS**

Empresa sem filiais cadastradas.

**- 4. RESPONSÁVEIS TÉCNICOS**

**Registro: 117551-8**

RNP: 1700760637

Nome: Andre Marques

Pedido para anotação: 14/04/2020

Data de validade: Indeterminada

Título: Título

Engenheiro Civil

Atribuições do profissional:

Da resolução 218 - artigo 07 de 29/06/1973 do confea.

Vínculo técnico aprovado em: 15/04/2020

Órgão: Não Informado

Filial: Não consta

**Registro: 122853-3**

RNP: 1711660027

Nome: Daniel Pereira Chagas

Pedido para anotação: 14/04/2020

Data de validade: Indeterminada

Título: Título

Engenheiro Civil

Atribuições do profissional:

Artigo 07 da resolução 218/73 do confea

Vínculo técnico aprovado em: 15/04/2020

Órgão: Não Informado

Filial: Não consta

**Registro: 130439-4**

RNP: 1708205675

Nome: Mateus Prado Lone

Pedido para anotação: 14/04/2020

Data de validade: Indeterminada

Título: Título

Engenheiro Civil

Atribuições do profissional:

Da resolução 218 - artigo 07 de 29/06/1973 do confea.





**SERVIÇO PÚBLICO FEDERAL**  
**CONSELHO REGIONAL DE ENGENHARIA E AGRONOMIA DE SANTA CATARINA – CREA-SC**

**- 4. RESPONSÁVEIS TÉCNICOS (CONT.)**

Vínculo técnico aprovado em: 15/04/2020

Filial: Não consta

Órgão: Não Informado

**- 5. QUADRO TÉCNICO**

Empresa sem quadro técnico

**- 6. CERTIDÃO**

Certificamos que a pessoa jurídica acima citada, encontra-se devidamente registrada junto a este Conselho Regional, nos termos da Lei Federal nº 5.194, de 24 de dezembro de 1966.

Certificamos, mais, que esta certidão não concede a firma o direito de executar quaisquer serviços técnicos sem a participação real, direta e efetiva dos encarregados técnicos acima citados, dentro das respectivas atribuições.

Este documento perderá a validade, caso ocorra qualquer modificação posterior dos elementos cadastrais nele contido e desde que não represente a situação correta ou atualizada do registro ou visto.

**Emitida em 18/01/2024 10:05:34, válida até 31/03/2025.**





SERVIÇO PÚBLICO FEDERAL  
CONSELHO REGIONAL DE ENGENHARIA E AGRONOMIA DE SANTA CATARINA – CREA-SC

CERTIDÃO DE VISTO PROFISSIONAL

– 1. Dados pessoais

Nome: ANDRE MARQUES

Visto no CREA-SC: 117551-8

Registro nacional: 1700760637

Data do Visto: 22/11/2012

Registro no CREA-PR: PR-51618/D

Data do registro: Não consta

– 2. Formações

Data: 07/02/2000

Título: Engenheiro Civil

Instituição de ensino: Universidade Católica do Paraná

– 3. Especializações

Não constam especializações.

– 4. Atribuições

Da resolução 218 - artigo 07 de 29/06/1973 do confea.

– 5. Certidão

*Certificamos que o(a) profissional, acima citado(a), encontra-se devidamente registrado(a) junto a este Conselho Regional, nos termos da Lei Federal nº 5.194, de 24 de dezembro de 1966.*

*Este documento perderá a validade, caso ocorra qualquer modificação posterior dos elementos cadastrais nele contido e desde que não represente a situação correta ou atualizada do registro ou visto.*

**Emitida em 15/01/2024 16:11:56 válida até 31/03/2025.**





SERVIÇO PÚBLICO FEDERAL  
CONSELHO REGIONAL DE ENGENHARIA E AGRONOMIA DE SANTA CATARINA – CREA-SC

CERTIDÃO DE VISTO PROFISSIONAL

– 1. Dados pessoais

Nome: DANIEL PEREIRA CHAGAS

Visto no CREA-SC: 122853-3

Registro nacional: 1711660027

Data do Visto: 04/09/2013

Registro no CREA-PR: 129302/D

Data do registro: 04/02/2013

– 2. Formações

Data: 31/08/2012

Título: Engenheiro Civil

Instituição de ensino: Universidade Tecnológica Federal do PR

– 3. Especializações

Não constam especializações.

– 4. Atribuições

Artigo 07 da resolução 218/73 do confea

– 5. Certidão

*Certificamos que o(a) profissional, acima citado(a), encontra-se devidamente registrado(a) junto a este Conselho Regional, nos termos da Lei Federal nº 5.194, de 24 de dezembro de 1966.*

*Este documento perderá a validade, caso ocorra qualquer modificação posterior dos elementos cadastrais nele contido e desde que não represente a situação correta ou atualizada do registro ou visto.*

Emitida em 18/01/2024 10:03:42 válida até 31/03/2025.



Rod. Admar Gonzaga, 2125 - Itacorubi. Florianópolis, SC 88034-001  
(48) 3331.2000 - falecom@crea-sc.org.br - www.crea-sc.org.br

A autenticidade do documento pode ser verificada no site  
<https://sicweb.crea-sc.org.br/autenticidade/> mediante o preenchimento do  
Token: ef491dc4-8ec1-4d9a-bf3b-bbdf369ee9af



SERVIÇO PÚBLICO FEDERAL  
CONSELHO REGIONAL DE ENGENHARIA E AGRONOMIA DE SANTA CATARINA – CREA-SC

CERTIDÃO DE VISTO PROFISSIONAL

– 1. Dados pessoais

Nome: MATEUS PRADO LONE

Visto no CREA-SC: 130439-4

Registro nacional: 1708205675

Data do Visto: 25/09/2014

Registro no CREA-PR: 108266

Data do registro: Não consta

– 2. Formações

Data: 07/02/2009

Título: Engenheiro Civil

Instituição de ensino: Universidade Estadual de Londrina

– 3. Especializações

Não constam especializações.

– 4. Atribuições

Da resolução 218 - artigo 07 de 29/06/1973 do confea.

– 5. Certidão

*Certificamos que o(a) profissional, acima citado(a), encontra-se devidamente registrado(a) junto a este Conselho Regional, nos termos da Lei Federal nº 5.194, de 24 de dezembro de 1966.*

*Este documento perderá a validade, caso ocorra qualquer modificação posterior dos elementos cadastrais nele contido e desde que não represente a situação correta ou atualizada do registro ou visto.*

**Emitida em 18/01/2024 10:02:58 válida até 31/03/2025.**





**Certidão de Acervo Técnico - CAT**  
Resolução nº 1.025, de 20 de outubro de 2009  
Conselho Regional de Engenharia e Agronomia de Santa Catarina

**CREA-SC**

CAT COM REGISTRO DE ATESTADO.  
**252023154762**  
Atividade concluída

CERTIFICAMOS, em cumprimento ao disposto na Resolução nº 1.025, de 30 de outubro de 2009 do Confea, que consta dos assentamentos deste Conselho Regional de Engenharia e Agronomia de Santa Catarina - CREA-SC, o Acervo Técnico do(a) profissional e Anotação(ões) de Responsabilidade Técnica-ART abaixo descritos:

Profissional.: **ANDRE MARQUES**  
Registro.....: PR S3 117551-8  
C.P.F.....: 029.761.579-36  
Data Nasc....: 02/02/1975  
Títulos.....: ENGENHEIRO CIVIL  
DIPLOMADO EM 07/02/2000 PELO(A)  
UNIVERSIDADE CATOLICA DO PARANA  
CURITIBA - PR

•**ART 8773278-7**

Empresa.....: INFRAS ENGENHARIA LTDA  
Proprietário.: SCPAR PORTO DE IMBITUBA SA  
Endereço Obra: AV GETULIO VARGAS S N  
Bairro..... PORTO IMBITUBA  
88780 - IMBITUBA - SC  
Registrada em: 08/05/2023 Baixada em.. 13/11/2023  
Período (Previsto) - Início: 08/05/2023 Término.....: 08/11/2023  
Autoria: CO-AUTOR

Profissional: 117551-8 ANDRE MARQUES

Tipo...: NORMAL

COORDENACAO

CONSULTORIA

ESTABILIDADE E CONTENCAO DE TALUDES E ENCOSTAS

Dimensão do Trabalho ..: 1,00 UNIDADE(S)

ESTUDO

AVALIACAO

ESTABILIDADE E CONTENCAO DE TALUDES E ENCOSTAS

Dimensão do Trabalho ..: 1,00 UNIDADE(S)

COORDENACAO

SUPERVISAO

TOPOGRAFIA

Dimensão do Trabalho ..: 34.693,65 METRO(S) QUADRADO(S)

LEVANTAMENTO

EXECUCAO

TOPOGRAFIA

Dimensão do Trabalho ..: 34.693,65 METRO(S) QUADRADO(S)

COORDENACAO

CONSULTORIA

CAIS

Dimensão do Trabalho ..: 34.693,65 METRO(S) QUADRADO(S)

LAUDO

VISTORIA

CAIS

Dimensão do Trabalho ..: 34.693,65 METRO(S) QUADRADO(S)

**Certidão de Acervo Técnico nº 252023154762 emitida em 14/11/2023**



**Certidão de Acervo Técnico - CAT**  
Resolução nº 1.025, de 20 de outubro de 2009  
Conselho Regional de Engenharia e Agronomia de Santa Catarina

**CREA-SC**

CAT COM REGISTRO DE ATESTADO.  
**252023154762**  
Atividade concluída

ENSAIO

PARECER

ESTRUTURA DE CONCRETO ARMADO

Dimensão do Trabalho ... 34.693,65 METRO(S) QUADRADO(S)

LAUDO

MENSURACAO

ESTRUTURA DE CONCRETO ARMADO

Dimensão do Trabalho ... 34.693,65 METRO(S) QUADRADO(S)

PROJETO

DIMENSIONAMENTO

CAIS

Dimensão do Trabalho ... 34.693,65 METRO(S) QUADRADO(S)

ESPECIFICACAO

DESENHO TECNICO

CAIS

Dimensão do Trabalho ... 34.693,65 METRO(S) QUADRADO(S)

CONSULTORIA

PERICIA

ESTRUTURA DE CONCRETO ARMADO

Dimensão do Trabalho ... 34.693,65 METRO(S) QUADRADO(S)

INSPECAO

VISTORIA

ESTRUTURA DE CONCRETO ARMADO

Dimensão do Trabalho ... 34.693,65 METRO(S) QUADRADO(S)

CONSULTORIA

SUPERVISAO

FUNDACAO PROFUNDA TIPO ESTACA

Dimensão do Trabalho ... 34.693,65 METRO(S) QUADRADO(S)

INSPECAO

PERICIA

FUNDACAO PROFUNDA TIPO ESTACA

Dimensão do Trabalho ... 34.693,65 METRO(S) QUADRADO(S)

ELABORACAO DE LAUDO TECNICO CONCLUSIVO CONTENDO DIAGNOSTICO DIRETRIZES E PROPOSTA DE SOLUCAO PARA A RECUPERACAO ESTRUTURAL DOS BERCOS 1 E 2 PORTO DE IMBITUBA SC

CERTIFICAMOS, finalmente, que se encontra vinculado à presente Certidão de Acervo Técnico - CAT, certificado conforme processo n. 72300114452, o atestado anexo expedido pelo contratante da obra/serviço, a quem cabe a responsabilidade pela veracidade e exatidão das informações nele constantes.

Certidão de Acervo Técnico n. 252023154762

14/11/2023,17:04:54





**Certidão de Acervo Técnico - CAT**  
Resolução nº 1.025, de 20 de outubro de 2009

**CREA-SC**

CAT COM REGISTRO DE ATESTADO.  
**252023154762**  
Atividade concluída

Conselho Regional de Engenharia e Agronomia de Santa Catarina

A CAT à qual o atestado está vinculado é o documento que comprova o registro do atestado no CREA.

A CAT à qual o atestado está vinculado constituirá prova de capacidade técnico-profissional da pessoa jurídica somente se o responsável técnico indicado estiver ou venha a ser integrado ao seu quadro técnico por meio de declaração entregue no momento da habilitação ou da entrega das propostas.

A CAT é válida em todo o território nacional.

A CAT perderá a validade no caso de modificação dos dados técnicos qualitativos e quantitativos nele contidos, bem como de alteração da situação do registro da ART.

A autenticidade e a validade desta certidão deve ser confirmada no site do CREA-SC ([www.crea-sc.org.br](http://www.crea-sc.org.br)) ou no site do CONFEA ([www.confea.org.br](http://www.confea.org.br)).

A falsificação deste documento constitui crime previsto no Código Penal Brasileiro, sujeitando o autor à respectiva ação penal.



Conselho Regional de Engenharia e Agronomia de Santa Catarina  
Rodovia Admar Gonzaga, 2125 - Itacorubi - Florianópolis (SC), CEP: 88034-001  
Telefone: (48) 3331-2000 Fax: (48) 3331-2009 E-mail: [crea-sc@crea-sc.org.br](mailto:crea-sc@crea-sc.org.br)



Registro realizado eletronicamente, para afeirar acesso o código QR impresso na CAT vinculada ou diretamente no site: [https://www.crea-sc.org.br/creant/va/certidao\\_acervo.php](https://www.crea-sc.org.br/creant/va/certidao_acervo.php), informando o número da Certidão de Acervo Técnico e sua data de emissão.

Registro realizado a partir do protocolo nº 72300114452  
CAT nº 252023154762 de 14/11/2023, página 3 de 10

**CREA-SC**



## ATESTADO DE CAPACIDADE TÉCNICA

Atestamos, a pedido da parte interessada e para os devidos fins, que a empresa **INFRAS ENGENHARIA LTDA.**, inscrita no CNPJ sob o nº 17.315.037/0001-18, com sede na Rua Bocaiúva, nº 2.125, 1º andar, CEP 88.015-530, Centro, Florianópolis/SC, e registro no CREA/SC nº 171942-2, com base no Contrato nº 022/2023, executou serviços de engenharia especializada para **elaboração de laudo técnico conclusivo contendo diagnóstico, diretrizes e proposta de solução para a recuperação estrutural dos berços 1 e 2 na SCPAR Porto de Imbituba/SC**, com localização na Avenida Presidente Vargas, nº 100, bairro Centro, CEP 88.780-000, Imbituba/SC, com tudo concluído e entregue no prazo contratual, sob responsabilidade técnica dos seguintes profissionais.

PROFISSIONAL	ATRIBUIÇÃO	NÚMERO	ART Nº.
ANDRÉ MARQUES	ENGENHEIRO CIVIL	CREA/SC 117551-8	8773278-7
DANIEL PEREIRA CHAGAS	ENGENHEIRO CIVIL	CREA/SC 122853-3	8773287-6
MATEUS PRADO LONE	ENGENHEIRO CIVIL	CREA/SC 130439-4	8773294-3



**Figura 1: Mapa de Localização do Terminal – Imbituba/SC**

As atividades e quantitativos são apresentados a seguir:

PROFISSIONAL	OBJETO	CLASSIFICAÇÃO	QUANT.	UN.
<b>André Marques</b> <b>Daniel Pereira</b> <b>Chagas</b> <b>Mateus Prado Lone</b>	Coordenação Consultoria Estudo Avaliação	Estabilidade e contenção de taludes e encostas	1,00	un
	Coordenação Supervisão Levantamento Execução	Topografia	34.693,65	m <sup>2</sup>
	Coordenação Consultoria Laudo Vistoria Projeto Dimensionamento Especificação Desenho Técnico	Cais	34.693,65	m <sup>2</sup>
	Ensaio Parecer Laudo Mensuração Consultoria Perícia Inspeção Vistoria	Estrutura em concreto armado	34.693,65	m <sup>2</sup>
	Consultoria Supervisão Inspeção Perícia	Fundação Profunda Tipo Estaca	34.693,65	m <sup>2</sup>

### Descrição do escopo

O escopo consiste na elaboração na realização dos seguintes serviços para o Cais 1 e 2:

- Levantamentos de Campo, sendo:
  - Levantamento Topográfico Planialtimétrico Cadastral;
  - Inspeção Visual das Estruturas;
  - Inspeção Subaquática das Estacas;
  - Inspeção e Ensaio Destrutivos e Não-Destrutivos na Estrutura de Atracação;

Registro realizado eletronicamente, para aferir acesso o código QR impresso na CAT vinculada ou diretamente no site: [https://www.crea-sc.org.br/creanet/valcertidao\\_aceervo.php](https://www.crea-sc.org.br/creanet/valcertidao_aceervo.php), informando o número da Certidão de Acervo Técnico e sua data de emissão.

Registro realizado a partir do protocolo nº 72300114452 CAT nº 252023154762 de 14/11/2023, página 5 de 10



- Laudo Técnico Conclusivo;
- Anteprojeto para Recuperação e Reforço Estrutural;

### Levantamento Topográfico Planialtimétrico Cadastral

Execução do levantamento planialtimétrico cadastral georreferenciada das estruturas do cais 1 e 2, identificando os elementos estruturais, tais como: pilares, vigas, blocos, juntas, equipamentos entre outros, totalizando aproximadamente 34.693,65 m<sup>2</sup> de área.

### Inspeção Visual das Estruturas

Inspeção in-loco, registro fotográfico e cadastro de todas as patologias encontradas nas estruturas do Cais 1 e 2.



**Figura 2: Imagens de algumas patologias encontradas nas estruturas.**

### Inspeção Subaquática das Estacas e Blocos

Execução de inspeção subaquática realizada por equipe profissional formada por: supervisor, mergulhadores profissionais e auxiliares, conforme NORMAM-15. Foi realizada a limpeza e inspeção visual subaquática contemplando: 8 blocos de concreto e 34 estacas (Cais 1) e 30 estacas (Cais 2).

### Inspeção e Ensaios Destrutivos e Não-Destrutivos na Estrutura de Atracação

Execução de testes e ensaios destrutivos e não-destrutivos para análise do concreto das estruturas existentes.

Foram realizados os seguintes ensaios:

- Análise do posicionamento e camada de recobrimento das armaduras – Leitura Magnética – Pacometria;
- Extração de testemunho e ensaios de resistência à compressão de corpos de prova cilíndricos do concreto armado;
- Verificação da dureza superficial do concreto – Esclerometria;

- Análise da integridade do concreto;
- Análise da resistividade do concreto;
- Análise do estado e potencial de corrosão;
- Análise do estado de contaminação do concreto – Teor de cloretos;
- Análise do pH do concreto.



**Figura 3: Imagens de ensaios em campo.**

### Laudo Técnico Conclusivo

Com a análise dos levantamentos de campo foi elaborado um laudo técnico conclusivo apresentando os seguintes itens:

- Análise dos projetos existentes;
- Metodologia investigativa;
- Diagnóstico geral da situação atual encontrada;
- Identificação das patologias encontradas, caracterizando, apurando as possíveis causas, classificando, mapeando e quantificando a extensão dos danos encontrados;

- Croqui e mapeamento geral de patologias, com quantitativo associado a cada situação;
- Apresentação das recomendações técnicas para recuperação/reforço das estruturas do Cais 1 e 2, envolvendo reforço de estruturas de concreto armado, protendido e reforços com fibra de carbono.

### Anteprojeto para Recuperação e Reforço Estrutural

Devido a situação atual do Cais 1 e 2 comprovadas através dos levantamentos de campo realizados, foi elaborado o anteprojeto de recuperação e reforço estrutural das estruturas conforme avaliação minuciosa e o grau de risco determinado e patologias observadas.

As metodologias para a recuperação e reforço da estrutura foram elaboradas conforme cada patologia encontrada, sendo:

- Corrosão da armadura (presença de fissuras e/ou cobrimento solto, armadura corroída exposta com deslocamento com baixa, média e alta perda de seção);
- Junta de dilatação danificada ou inexistente;
- Eflorescências;
- Segregação do concreto;
- Fissuras, trincas e rachaduras;
- Nichos no concreto; e
- Drenagem inadequada.

Foram apresentadas intervenções específicas em trechos críticos, tais como: muro de contenção e pórticos.

Ao final foi elaborado o orçamento estimado para a recuperação das anomalias encontradas.

### **Principais Quantitativos**

- Levantamento Topográfico Planialtimétrico Cadastral ..... 34.693,65 m<sup>2</sup>
- Inspeção Visual das Estruturas do Cais 1 e 2 ..... 34.693,65 m<sup>2</sup>
- Inspeção Subaquática das Estacas ..... 34.693,65 m<sup>2</sup>
- Inspeção e Ensaio Destrutivos e Não-Destrutivos ..... 34.693,65 m<sup>2</sup>
- Laudo Técnico Conclusivo do Cais 1 e 2 ..... 34.693,65 m<sup>2</sup>
- Anteprojeto de Recuperação e Reforço Estrutural – Cais 1 e 2 ..... 34.693,65 m<sup>2</sup>

### **Serviços Realizados**

- Coordenação e Supervisão dos levantamentos de campo (topografia, inspeção subaquática com mergulhadores, inspeção e ensaios destrutivos e não-destrutivos);

- Estudo, avaliação e análise estrutural das estruturas marítimas – Cais 1 e 2;
- Estudo, análise e avaliação da condição de estabilidade local e global de muros de arrimo, taludes, enrocamentos, e aterros hidráulicos.
- Coordenação, supervisão e execução de inspeção visual in-loco de estruturas de portuárias de atracação (cais/pier);
- Elaboração de laudo técnico conclusivo e avaliação estrutural das estruturas de atracação – Cais 1 e 2;
- Projeto de engenharia de recuperação e reforço estrutural das estruturas marítimas – Cais 1 e 2;
- Orçamento de obras portuárias.

### Localização do serviço

Av. Getúlio Vargas, nº 100, Bairro Centro, Porto de Imbituba, CEP 88.780-000, Imbituba, Santa Catarina.

### Período de Execução

Os serviços foram desenvolvidos durante o seguinte período: 08/05/2023 a 13/10/2023.

### Valor Contratual

O valor total dos serviços prestados foi de R\$ 1.155.750,00 (Um milhão, cento e cinquenta e cinco mil, setecentos e cinquenta reais).

### Responsável Técnico pela emissão do Atestado de Capacidade Técnica:

**Maurício Tonial, Engenheiro Civil, CREA/SC 134092-8.**

Atestamos ainda, que até a presente data a referida empresa honrou seus compromissos contratuais, nada havendo que possa desaboná-la.

Imbituba, 13 de novembro de 2023.

assinado digitalmente

Maurício Tonial – Engenheiro Civil  
CREA/SC – 134092-8



## Assinaturas do documento



Código para verificação: **3D55EJP5**

Este documento foi assinado digitalmente pelos seguintes signatários nas datas indicadas:

✓ **MAURÍCIO TONIAL** (CPF: 029.XXX.680-XX) em 13/11/2023 às 15:54:09  
Emitido por: "SGP-e", emitido em 01/03/2019 - 09:33:54 e válido até 01/03/2119 - 09:33:54.  
(Assinatura do sistema)

Para verificar a autenticidade desta cópia, acesse o link <https://portal.sgpe.sea.sc.gov.br/portal-externo/conferencia-documento/UEINQI8xMzc3MV8wMDAwNDIxMV80MjEzXzlwMjNmM0Q1NUVKUDU=> ou o site <https://portal.sgpe.sea.sc.gov.br/portal-externo> e informe o processo **PIMB 00004211/2023** e o código **3D55EJP5** ou aponte a câmera para o QR Code presente nesta página para realizar a conferência.

Registro realizado eletronicamente, para afeirar acesso o código QR impresso na CAT vinculada ou diretamente no site: [https://www.crea-sc.org.br/creane/va/certidao\\_aceivo.php](https://www.crea-sc.org.br/creane/va/certidao_aceivo.php), informando o número da Certidão de Acervo Técnico e sua data de emissão.

Registro realizado a partir do protocolo nº 72300114452  
CAT nº 252023154762 de 14/11/2023, página 10 de 10



Registro realizado a partir do protocolo nº 72300114452  
CAT nº 252023154762 de 14/11/2023, página 10 de 10



**Certidão de Acervo Técnico - CAT**  
Resolução nº 1.025, de 20 de outubro de 2009

**CREA-SC**

CAT COM REGISTRO DE ATESTADO.  
**252019113164**  
Atividade concluída

Conselho Regional de Engenharia e Agronomia de Santa Catarina

CERTIFICAMOS, em cumprimento ao disposto na Resolução nº 1.025, de 30 de outubro de 2009 do Confea, que consta dos assentamentos deste Conselho Regional de Engenharia e Agronomia de Santa Catarina - CREA-SC, o Acervo Técnico do(a) profissional e Anotação(ões) de Responsabilidade Técnica-ART abaixo descritos:

Profissional.: **ANDRE MARQUES**

Registro.....: PR S3 117551-8

C.P.F.....: 029.761.579-36

Data Nasc....: 02/02/1975

Títulos.....: ENGENHEIRO CIVIL  
DIPLOMADO EM 07/02/2000 PELO(A)  
UNIVERSIDADE CATOLICA DO PARANA  
CURITIBA - PR

•**ART 7144866-1**

Empresa.....: ATLANTICO SUL CONSULTORIA E PROJETOS S/S LTDA

Contratante..: TESC TERMINAL SANTA CATARINA SA

Proprietário.: TESC - TERMINAL SANTA CATARINA SA

Endereço Obra: RODOVIA JOSE CARLOS DAUX 4150 KM 4, SALAS 1 E

Bairro..... SACO GRANDE  
88000 - FLORIANOPOLIS - SC

Registrada em: 03/10/2019 Baixada em.. 28/11/2019

Período (Previsto) - Início: 01/10/2019 Término.....: 07/10/2019

Autoria: CO-AUTOR

Profissional: 117551-8 ANDRE MARQUES

Tipo...: NORMAL

CONSULTORIA

ANALISE

PIER

Dimensão do Trabalho ..: 1,00 UNIDADE(S)

LAUDO

PERICIA

PIER

Dimensão do Trabalho ..: 1,00 UNIDADE(S)

CONSULTORIA

AVALIACAO

PORTO

Dimensão do Trabalho ..: 1,00 UNIDADE(S)

LAUDO

PERICIA

PORTO

Dimensão do Trabalho ..: 1,00 UNIDADE(S)

CONSULTORIA PERICIA ANALISE AVALIACAO EM CAMPO E ELABORACAO DE LAUDO  
TECNICO DAS ESTRUTURAS OFFSHORE DO PIER DO TERMINAL PORTUARIO DE SANTA CATARINA TESC

Registro realizado eletronicamente, para aferir acesso o código QR impresso na CAT vinculada ou diretamente no site: <https://www.crea-sc.org.br/creans/valcertidao.php>, informando o número da Certidão de Acervo Técnico e sua data de emissão.

Registro realizado a partir do protocolo nº 71900104332 CAT nº 252019113164 de 03/12/2019, página 1 de 5

**CREA-SC**





**Certidão de Acervo Técnico - CAT**  
Resolução nº 1.025, de 20 de outubro de 2009  
Conselho Regional de Engenharia e Agronomia de Santa Catarina

**CREA-SC**

CAT COM REGISTRO DE ATESTADO.  
**252019113164**  
Atividade concluída

**Informações complementares:**

O Atestado está registrado apenas para as atividades técnicas e quantidades constantes na(s) ART(s) acima certificada(s), desenvolvidas de acordo com as atribuições do(a) profissional na área de Engenharia Civil.

CERTIFICAMOS, finalmente, que se encontra vinculado à presente Certidão de Acervo Técnico - CAT, certificado conforme processo n. 71900104332, o atestado anexo expedido pelo contratante da obra/serviço, a quem cabe a responsabilidade pela veracidade e exatidão das informações nele constantes.

Certidão de Acervo Técnico n. 252019113164  
03/12/2019,15:52:04

A CAT à qual o atestado está vinculado é o documento que comprova o registro do atestado no CREA.

A CAT à qual o atestado está vinculado constituirá prova de capacidade técnico-profissional da pessoa jurídica somente se o responsável técnico indicado estiver ou venha a ser integrado ao seu quadro técnico por meio de declaração entregue no momento da habilitação ou da entrega das propostas.

A CAT é válida em todo o território nacional.

A CAT perderá a validade no caso de modificação dos dados técnicos qualitativos e quantitativos nele contidos, bem como de alteração da situação do registro da ART.

A autenticidade e a validade desta certidão deve ser confirmada no site do CREA-SC ([www.crea-sc.org.br](http://www.crea-sc.org.br)) ou no site do CONFEA ([www.confea.org.br](http://www.confea.org.br)).

A falsificação deste documento constitui crime previsto no Código Penal Brasileiro, sujeitando o autor à respectiva ação penal.



Conselho Regional de Engenharia e Agronomia de Santa Catarina  
Rodovia Admar Gonzaga, 2125 - Itacorubi - Florianópolis (SC), CEP: 88034-001  
Telefone: (48) 3331-2000 Fax: (48) 3331-2009 E-mail: [crea-sc@crea-sc.org.br](mailto:crea-sc@crea-sc.org.br)



Registro realizado eletronicamente, para afeirar acesse o código QR impresso na CAT vinculada ou diretamente no site: <https://www.crea-sc.org.br/creansc/valcertidao.php>, informando o número da Certidão de Acervo Técnico e sua data de emissão.

Registro realizado a partir do protocolo nº 71900104332  
CAT nº 252019113164 de 03/12/2019, página 2 de 5

**CREA-SC**



## ATESTADO DE CAPACIDADE TÉCNICA

O TESC – Terminal Santa Catarina S.A., inscrito no CNPJ sob o nº 01.115.535/0001-70, com sede estabelecida na Avenida Engenheiro Leite Ribeiro, 99 – Centro, na cidade de São Francisco do Sul, no estado de Santa Catarina, CEP 89240-000, vem por meio deste, firmar para fins de comprovação de capacidade técnica junto ao CREA/SC, que a empresa **ATLÂNTICO SUL CONSULTORIA E PROJETOS S/S LTDA.**, inscrita no CNPJ sob nº 22.119.158/0001-18, com sede na Rodovia Jose Carlos Daux (SC 401), Nº 4.150, Salas 1 e 2, CEP 88.032-005, Saco Grande, Florianópolis/SC, e registro no CREA/SC nº 142456-5, executou serviços de engenharia especializada para **consultoria, pericia, análise, avaliação em campo e elaboração de laudo técnico das estruturas offshore do pier do Terminal Portuário de Santa Catarina – TESC**, localizado no município de São Francisco do Sul, Estado de Santa Catarina, sob responsabilidade técnica dos seguintes profissionais:

PROFISSIONAL	ATRIBUIÇÃO	NÚMERO	ART Nº.
André Marques	Engenheiro Civil	CREA/SC 117551-8	7144866-1
Juliana Jacomini Menegucci	Engenheira Civil	CREA/SC 143787-3	7144881-5
Daniel Pereira Chagas	Engenheiro Civil	CREA/SC 122853-3	7144891-2
Mateus Prado Lone	Engenheiro Civil	CREA/SC 130439-4	7144901-6

As atividades e quantitativos são apresentados a seguir:

PROFISSIONAL	OBJETO	CLASSIFICAÇÃO	QTDE	UNIDADE
André Marques Juliana Jacomini Menegucci Daniel Pereira Chagas Mateus Prado Lone	Consultoria Análise Laudo Perícia	Pier	1,00	un
	Consultoria Avaliação Laudo Perícia	Porto	1,00	un

### Descrição do escopo

Consultoria, pericia, análise, avaliação em campo e elaboração de laudo técnico das estruturas offshore, devido a colisão de uma embarcação no berço de atracação do TESC – Terminal Portuário de Santa Catarina, localizado no Porto de São Francisco na ilha de São Francisco do Sul (SC), foi realizado uma vistoria no local a fim de avaliar os danos provocados à estrutura do pier e a seus acessórios, como defensas, juntas de dilatação, cabeços, estrutura entre outros.

O pier que sofreu o impacto possui 52,38 m de largura por 383,15 m de comprimento. É constituído por diversos segmentos denominados "módulos" com juntas de dilatação entre os mesmos. É formado por elementos de concreto armado pré-moldados solidarizados por concretagens in loco. Sua fundação apresenta estacas pré-moldadas verticais e inclinadas.





Figura 1 – Foto aérea TESC. Fonte: Google Maps

Os procedimentos gerais utilizados para a vistoria foi a realização de inspeção visual com documentação fotográfica e com o registro de elementos afetados que compõem a estrutura ou os acessórios do berço. Para obter acesso as regiões abaixo do píer, se fez necessário a utilização de uma embarcação de pequeno porte, sendo possível assim a coleta de informações sob o píer e de regiões críticas.

A partir dos dados coletados na vistoria em campo, foi elaborado um laudo técnico a respeito do incidente contemplando: a análise das imagens e vídeos do impacto; da avaliação da estrutura de concreto armado, juntamente com os acessórios, e principalmente do sistema de defensas (elemento de borracha, painel, correntes, placa de contato, fixações, entre outros) do terminal. Foi realizado também o estudo de atracação para embasar as avaliações apresentadas neste laudo.

### Serviços realizados

Para a concretização deste escopo, foram realizados os seguintes serviços:

- Vistoria e perícia em campo das estruturas do píer (estacas, vigas, juntas de dilatação, entre outros) e seus acessórios (defensas);
- Inspeção *in-loco* e avaliação das avarias encontradas devido ao incidente ocorrido no píer, incluindo: fundação, superestrutura, piso (pavimentação), juntas de dilatação, acessórios (sistema de defensas);
- Análise visual das estruturas civis (infra e superestrutura) e acessórios (sistema de defesa);
- Laudo técnico das estruturas civis (infra e superestrutura) e acessórios (sistema de defesa); e
- Estudo de atracação de embarcação; e
- Conclusões e proposições para mitigação do incidente.

### Localização do serviço

Rodovia José Carlos Daux, nº 4.150, Km 4, Salas 1 e 2, CIA Primavera, Saco Grande, CEP 88.032-005, Florianópolis, Santa Catarina.

### Período de Execução

Os serviços foram desenvolvidos no período de 01/10/2019 à 07/10/2019.

### Valor Contratual

O valor total dos serviços prestados foi de R\$ 15.700,00 (quinze mil e setecentos reais).

São Francisco do Sul (SC), 11 de novembro de 2019.



Eng. Civil Guilherme Guerra Amendola  
Gerente de Manutenção  
CREA RNP 200931203-1  
TESC – Terminal Santa Catarina S.A.  
CNPJ: 01.115.535/0001-70





**Certidão de Acervo Técnico - CAT**  
Resolução nº 1.025, de 20 de outubro de 2009

**CREA-SC**

CAT COM REGISTRO DE ATESTADO.  
**252022136502**  
Atividade concluída

Conselho Regional de Engenharia e Agronomia de Santa Catarina

CERTIFICAMOS, em cumprimento ao disposto na Resolução nº 1.025, de 30 de outubro de 2009 do Confea, que consta dos assentamentos deste Conselho Regional de Engenharia e Agronomia de Santa Catarina - CREA-SC, o Acervo Técnico do(a) profissional e Anotação(ões) de Responsabilidade Técnica-ART abaixo descritos:

Profissional.: **ANDRE MARQUES**  
Registro.....: PR S3 117551-8  
C.P.F.....: 029.761.579-36  
Data Nasc....: 02/02/1975  
Títulos.....: ENGENHEIRO CIVIL  
DIPLOMADO EM 07/02/2000 PELO(A)  
UNIVERSIDADE CATOLICA DO PARANA  
CURITIBA - PR

•**ART 8131748-0**

Empresa.....: INFRAS ENGENHARIA LTDA  
Proprietário.: PROGEN SA  
Endereço Obra: RUA BOCAIUVA 2125 10 ANDAR  
Bairro..... CENTRO  
00000 - CIDADE NAO CADASTRADA -  
Registrada em: 28/01/2022 Baixada em.. 31/01/2022  
Período (Previsto) - Início: 01/09/2021 Término.....: 12/02/2022  
Autoria: CO-AUTOR

Profissional: 117551-8 ANDRE MARQUES

Tipo...: NORMAL

COORDENACAO

ANALISE

EDIFICIO DE MATERIAIS MISTOS E/OU ESPECIAIS P/FINS INDUSTRIAIS

Dimensão do Trabalho ..: 2.856,00 METRO(S) QUADRADO(S)

AVALIACAO

DIMENSIONAMENTO

EDIFICIO DE MATERIAIS MISTOS E/OU ESPECIAIS P/FINS INDUSTRIAIS

Dimensão do Trabalho ..: 2.856,00 METRO(S) QUADRADO(S)

INSPECAO

LAUDO

EDIFICIO DE MATERIAIS MISTOS E/OU ESPECIAIS P/FINS INDUSTRIAIS

Dimensão do Trabalho ..: 2.856,00 METRO(S) QUADRADO(S)

PROJETO

VISTORIA

EDIFICIO DE MATERIAIS MISTOS E/OU ESPECIAIS P/FINS INDUSTRIAIS

Dimensão do Trabalho ..: 2.856,00 METRO(S) QUADRADO(S)

COORDENACAO

ANALISE

GALPAO DE MATERIAL MISTO E/OU ESPECIAL

Dimensão do Trabalho ..: 2.856,00 METRO(S) QUADRADO(S)

AVALIACAO

DIMENSIONAMENTO

GALPAO DE MATERIAL MISTO E/OU ESPECIAL

Dimensão do Trabalho ..: 2.856,00 METRO(S) QUADRADO(S)

**Certidão de Acervo Técnico nº 252022136502 emitida em 31/01/2022**



**Certidão de Acervo Técnico - CAT**  
Resolução nº 1.025, de 20 de outubro de 2009  
Conselho Regional de Engenharia e Agronomia de Santa Catarina

**CREA-SC**

CAT COM REGISTRO DE ATESTADO.  
**252022136502**  
Atividade concluída

INSPECAO

LAUDO

GALPAO DE MATERIAL MISTO E/OU ESPECIAL

Dimensão do Trabalho ..: 2.856,00 METRO(S) QUADRADO(S)

PROJETO

VISTORIA

GALPAO DE MATERIAL MISTO E/OU ESPECIAL

Dimensão do Trabalho ..: 2.856,00 METRO(S) QUADRADO(S)

COORDENACAO

CONSULTORIA

ESTRUTURA DE METAL

Dimensão do Trabalho ..: 1.517,00 METRO(S) QUADRADO(S)

DETALHAMENTO

PROJETO

ESTRUTURA DE METAL

Dimensão do Trabalho ..: 1.517,00 METRO(S) QUADRADO(S)

COORDENACAO

CONSULTORIA

EDIFICIO DE ALVENARIA P/FINS INDUSTRIAIS

Dimensão do Trabalho ..: 1.517,00 METRO(S) QUADRADO(S)

DETALHAMENTO

PROJETO

EDIFICIO DE ALVENARIA P/FINS INDUSTRIAIS

Dimensão do Trabalho ..: 1.517,00 METRO(S) QUADRADO(S)

PROJETO ARQUITETONICO

DESENHO TECNICO

EDIFICIO DE ALVENARIA P/FINS INDUSTRIAIS

Dimensão do Trabalho ..: 1.517,00 METRO(S) QUADRADO(S)

LAUDO

PROJETO

PIER

Dimensão do Trabalho ..: 7.500,00 METRO(S) QUADRADO(S)

ESTUDO

ORCAMENTO

PIER

Dimensão do Trabalho ..: 7.500,00 METRO(S) QUADRADO(S)

COORDENACAO

CONSULTORIA

PIER

Dimensão do Trabalho ..: 7.500,00 METRO(S) QUADRADO(S)

ANALISE

DIMENSIONAMENTO

PIER

Dimensão do Trabalho ..: 7.500,00 METRO(S) QUADRADO(S)

VISTORIA LAUDO TECNICO ESTRUTURAL PROJETO EXECUTIVOS E PROJETOS DE  
DETALHAMENTO E FABRICACAO DE PREDIOS GALPOES E ESTRUTURAS MISTAS CONCRETO E METALICA  
DIVERSAS

Registro realizado eletronicamente, para afeirar o código QR impresso na CAT  
vinculada ou diretamente no site: [https://www.crea-sc.org.br/creans/valcertidao\\_acervo.php](https://www.crea-sc.org.br/creans/valcertidao_acervo.php),  
informando o número da Certidão de Acervo Técnico e sua data de emissão.

Registro realizado a partir do protocolo nº 72200006712  
CAT nº 252022136502 de 31/01/2022, página 2 de 14

**CREA-SC**





**Certidão de Acervo Técnico - CAT**  
Resolução nº 1.025, de 20 de outubro de 2009  
Conselho Regional de Engenharia e Agronomia de Santa Catarina

**CREA-SC**

CAT COM REGISTRO DE ATESTADO.  
**252022136502**  
Atividade concluída

**Informações complementares:**

O Atestado está registrado apenas para as atividades técnicas e quantidades constantes na(s) ART(s) acima certificada(s), desenvolvidas de acordo com as atribuições do(a) profissional na área de Engenharia Civil.

CERTIFICAMOS, finalmente, que se encontra vinculado à presente Certidão de Acervo Técnico - CAT, certificado conforme processo n. 72200006712, o atestado anexo expedido pelo contratante da obra/serviço, a quem cabe a responsabilidade pela veracidade e exatidão das informações nele constantes.

Certidão de Acervo Técnico n. 252022136502  
31/01/2022,16:17:54

A CAT à qual o atestado está vinculado é o documento que comprova o registro do atestado no CREA.

A CAT à qual o atestado está vinculado constituirá prova de capacidade técnico-profissional da pessoa jurídica somente se o responsável técnico indicado estiver ou venha a ser integrado ao seu quadro técnico por meio de declaração entregue no momento da habilitação ou da entrega das propostas.

A CAT é válida em todo o território nacional.

A CAT perderá a validade no caso de modificação dos dados técnicos qualitativos e quantitativos nele contidos, bem como de alteração da situação do registro da ART.

A autenticidade e a validade desta certidão deve ser confirmada no site do CREA-SC ([www.crea-sc.org.br](http://www.crea-sc.org.br)) ou no site do CONFEA ([www.confea.org.br](http://www.confea.org.br)).

A falsificação deste documento constitui crime previsto no Código Penal Brasileiro, sujeitando o autor à respectiva ação penal.



Conselho Regional de Engenharia e Agronomia de Santa Catarina  
Rodovia Admar Gonzaga, 2125 - Itacorubi - Florianópolis (SC), CEP: 88034-001  
Telefone: (48) 3331-2000 Fax: (48) 3331-2009 E-mail: [crea-sc@crea-sc.org.br](mailto:crea-sc@crea-sc.org.br)



Registro realizado eletronicamente, para aferir acesso o código QR impresso na CAT vinculada ou direitamento no site: [https://www.crea-sc.org.br/creans/va/certidao\\_acevvo.php](https://www.crea-sc.org.br/creans/va/certidao_acevvo.php), informando o número da Certidão de Acervo Técnico e sua data de emissão.

Registro realizado a partir do protocolo nº 72200006712  
CAT nº 252022136502 de 31/01/2022, página 3 de 14



## ATESTADO DE CAPACIDADE TÉCNICA

A **PROGEN S.A.**, inscrita no CNPJ sob o nº 57.748.204/0008-07, com sede estabelecida na Rua Bernardo Guimarães, nº 245, 15º andar, Bairro Funcionários, Belo Horizonte/MG, CEP: 30.140-080, vem por meio deste, firmar para fins de comprovação de capacidade técnica junto ao CREA/SC, que a empresa **INFRAS ENGENHARIA LTDA.**, inscrita no CNPJ sob nº 36.916.083/0001-00, com sede na Rua Bocaiúva, Nº 2.125, 1º andar, CEP 88.015-530, Centro, Florianópolis/SC, e registro no CREA/SC nº 171942-2, executou serviços de engenharia especializada para **Vistoria, laudo técnico estrutural, projetos executivos, projetos de detalhamento e fabricação de prédios, galpões e estruturas mistas (concreto e metálica) diversos**, conforme descrito abaixo e sob responsabilidade técnica dos seguintes profissionais:

PROFISSIONAL	ATRIBUIÇÃO	NÚMERO	ART N°.
ANDRÉ MARQUES	ENGENHEIRO CIVIL	CREA/SC 117551-8	8131748-0
DANIEL PEREIRA CHAGAS	ENGENHEIRO CIVIL	CREA/SC 122853-3	8131758-8
MATEUS PRADO LONE	ENGENHEIRO CIVIL	CREA/SC 130439-4	8131764-2

As atividades e quantitativos são apresentados a seguir:

PROFISSIONAL	OBJETO	CLASSIFICAÇÃO	QUANT.	UN.
<b>André Marques</b> <b>Daniel Pereira Chagas</b> <b>Mateus Prado Lone</b>	Coordenação Análise Avaliação Dimensionamento Inspeção Laudo Projeto Vistoria	Edificação de Materiais Mistos e/ou Especiais para Fins Industriais  Galpão de Material Misto e/ou Especial	2.856,00	m <sup>2</sup>
	Coordenação Consultoria Detalhamento Projeto	Estrutura Metálica	1.517,00	m <sup>2</sup>
	Coordenação Consultoria Detalhamento Projeto Projeto Arquitetônico Desenho Técnico	Edificação de Alvenaria para Fins Industriais	1.517,00	m <sup>2</sup>
	Coordenação Consultoria Análise Dimensionamento Laudo Projeto Estudo Orçamento	Pier	7.500,00	m <sup>2</sup>

## Descrição do Escopo e Serviços Realizados

Os trabalhos consistem na elaboração de 3 escopos, sendo:

1. Prédio de Peneiramento (IB3) à seco – Mina Alegria, localizada no município de Mariana/MG;
  2. Estruturas Metálicas para o Sistema de Pressurização e Climatização das Salas Hidráulicas da Britagem Secundária e Peneiramento da Planta de Beneficiamento de Minério de Ferro do Sistema Minas-Rio, localizada em Conceição do Mato Dentro/MG;
  3. Terminal Portuário de Santarém, localizado no município de Santarém/PA.
- **Prédio de Peneiramento (IB3) à seco – Mina Alegria**



**Figura 1: Prédio de Peneiramento (IB3)**

O prédio de peneiramento foi construído em estrutura mista, onde parte da estrutura foi executada em concreto e parte em estrutura metálica. O prédio possui 6 pavimentos totalizando 2.856m<sup>2</sup> de área. Em função da substituição dos equipamentos existentes por equipamentos novos e consequentemente mais pesados, foi elaborado os seguintes trabalhos:

- Vistoria e perícia em campo das estruturas (concreto e metálica);
- Inspeção *in-loco* e avaliação das estruturas (concreto e metálica);

- Coordenação/supervisão/fiscalização de projetos e serviços;
- Laudo técnico estrutural das estruturas civis (infra e superestrutura);
- Análise dinâmica e estáticas das estruturas (concreto e metálica);
- Análise de vibração das estruturas (concreto e metálica);
- Elaboração e análise do modelo estrutural com software específico de elementos finitos para recuperação e reforço das estruturas civis (concreto e metálica), considerando:
  - Peso próprio;
  - Cargas permanentes e sobrecargas (tapamento, chapas de piso, peneiras, transportadores, chutes, alimentadores, entre outros);
  - Pressão de vento;
  - Cargas dinâmicas devido a vibração dos equipamentos;
- Projeto executivo de reforço e recuperação das estruturas civis (concreto e metálica), e de estabilização estrutural, incluindo fundação e superestrutura do edifício industrial de mineração;
- Dimensionamento e detalhamento dos elementos estruturais (concreto e metálica) a serem recuperados e reforçados, incluindo:
  - Critérios de projeto (definição dos parâmetros e carregamentos);
  - Memória de cálculo (concreto e metálica);
  - Relatórios técnicos;
  - Análise geotécnica;
  - Formas e detalhamento das armaduras;
  - Detalhamento das estruturas metálicas de reforço e recuperação estrutural;
  - Dimensionamento de estruturas em concreto armado e estrutura metálica;
  - Conferencia, revisão e elaboração de modelo 3D completo;
  - Detalhamentos em geral.

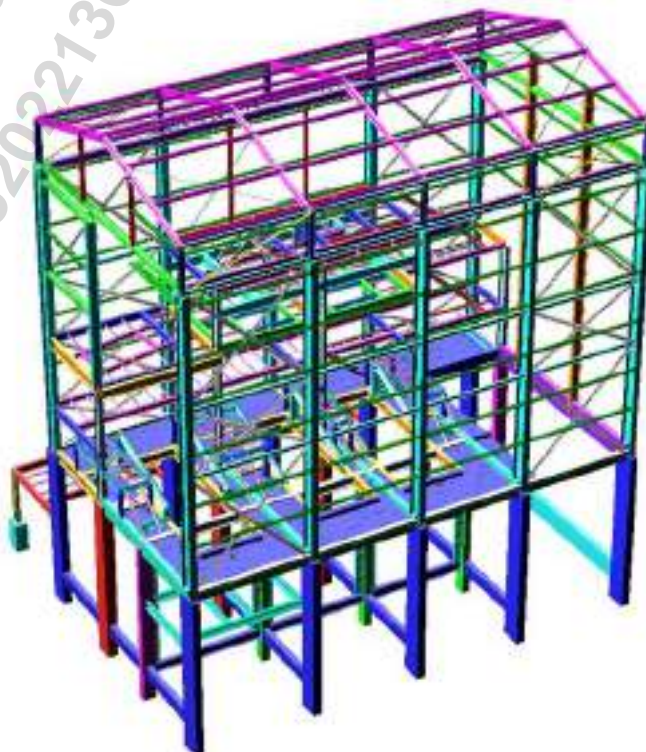

**Figura 2: Vista renderizada da estrutura civil (concreto e metálica)**

- **Estruturas Metálicas para o Sistema de Pressurização e Climatização das Salas Hidráulicas da Britagem Secundária e Peneiramento da Planta de Beneficiamento de Minério de Ferro do Sistema Minas-Rio**

Elaboração do projeto executivo e detalhamento de estrutura metálica, incluindo desenhos de fabricação e montagem de 3 estruturas totalizando 1.517m<sup>2</sup> de área das edificações em estruturas metálicas denominadas:

- Estrutura 1 – Prédio Britagem – 266m<sup>2</sup>
- Estrutura 2 – Prédio das Salas Hidráulicas – 495m<sup>2</sup>
- Estrutura 3 – Prédio da Prensa de Rolos – 756m<sup>2</sup>



**Figura 3: Vista 3D – Prédio Britagem**

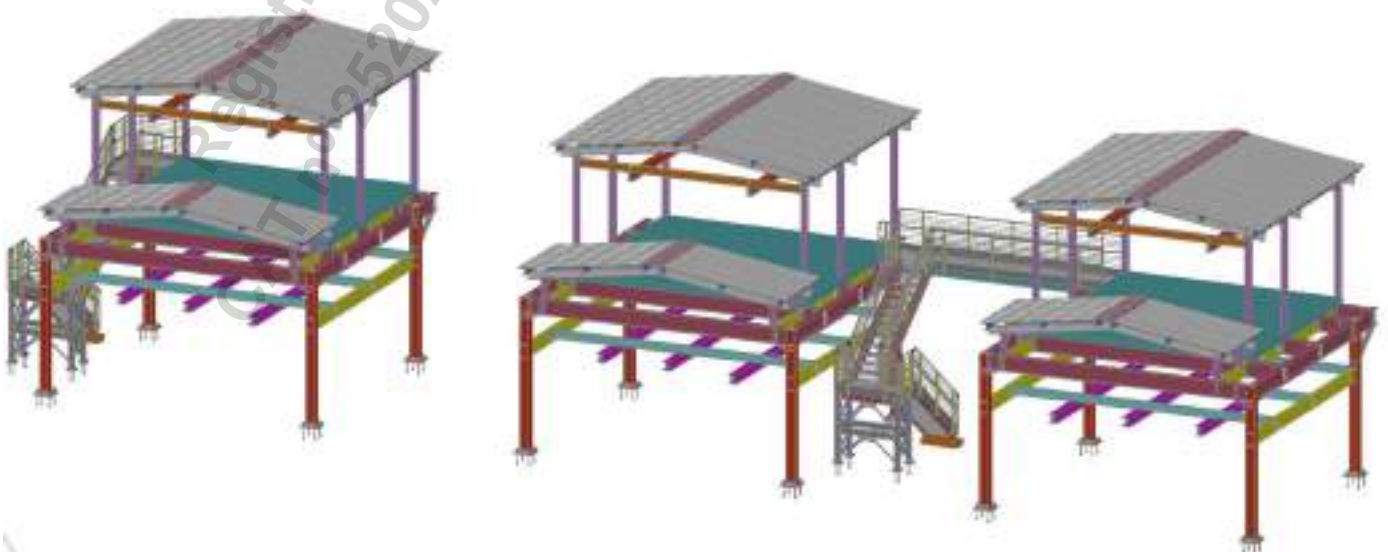

**Figura 4: Vista 3D – Prédios Prensa de Rolos**

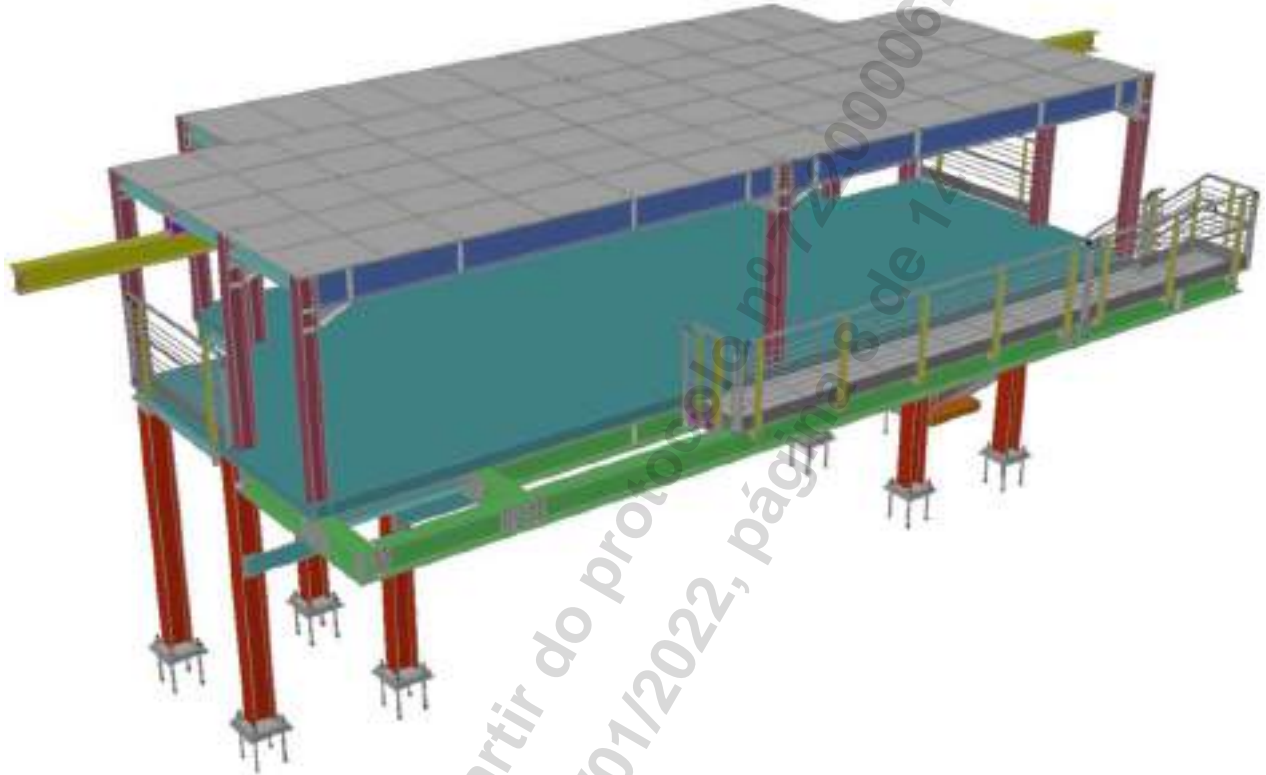

**Figura 5: Vista 3D – Prédio das Salas Hidráulicas**

O projeto executivo das estruturas metálicas desenvolvido foi apresentado com os seguintes documentos:

- Desenvolvimento do modelo estrutural e modelo de detalhamento 3D através do software Tekla;
- Detalhamento das estruturas metálicas;
- Detalhamento das peças metálicas, incluindo fixação por parafusos e soldas;
- Projeto de sequenciamento e montagem das peças metálicas.

- **Terminal Portuário de Santarém**



**Figura 6: Imagem Google Earth – Terminal Portuário Santarém**

O Terminal Portuário de Santarém movimenta cerca de 25 MTPA de grãos e opera com navios de até 13,6m de calado. As estruturas civis offshore do Terminal Portuário de Santarém são formadas por: ponte de acesso, dolphins de amarração e atracação, plataformas, blocos de apoio e passarelas metálicas, totalizando aproximadamente 7.500m<sup>2</sup> de área de estrutura marítima.

Foram desenvolvidos os seguintes estudos para as estruturas marítimas do Terminal:

- 1) Plataforma PL0;
- 2) Estruturas marítimas DAT1 e DAT2;
- 3) Estudo de amarração de navios;
- 4) Análise e avaliação das estacas;
- 5) Projeto de reforço das estacas;

○ **Plataforma PL0**

Para analisar e avaliar a instalação de um novo equipamento a ser instalado sobre as estruturas civis marítimas já existentes, foi elaborado os seguintes estudos e projetos para uma possível alternativa:

- Coordenação e supervisão de projetos e serviços;
- Análise estrutural das estruturas civis marítimas formadas por estacas metálicas e estrutura em concreto armado, incluindo:
  - Cargas permanentes (peso próprio);
  - Sobrecargas;
  - Cargas de atracação e amarração de navios;
  - Demais cargas (temperatura, correntes, ondas, retração, etc), e
  - Equipamentos.
- Modelagem computacional em elementos finitos através do software Scia Engineer v.20.
- Estudo geotécnico e geológico;
- Projeto básico de recuperação e reforço de estrutura;
- Memória de cálculo e laudo estrutural:
  - Análise estrutural (esforços estruturais);
  - Dimensionamento dos elementos de fundação;
  - Análise de alternativa para suporte do equipamento;
  - Análise geotécnica das estacas;
  - Comparação dos resultados;
  - Conclusão e recomendações futuras;

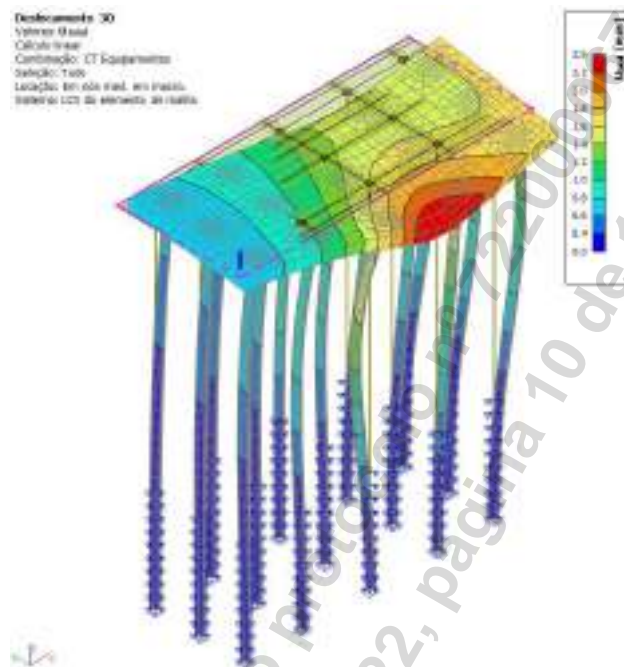

**Figura 7: Modelagem 3D – Análise deslocamento da uma estrutura avaliada**

○ **Estruturas marítimas DAT1 e DAT2**

Análise e dimensionamento das estruturas civis existentes dos dolphins de amarração e atracação, denominados DAT1 e DAT2 como apoio de um novo sistema de equipamentos.

- Coordenação e supervisão de projetos e serviços;
- Análise estrutural das estruturas civis marítimas formadas por estacas metálicas e estrutura em concreto armado, incluindo:
  - Cargas permanentes (peso próprio);
  - Sobrecargas;
  - Cargas de atracação e amarração de navios;
  - Demais cargas (temperatura, correntes, ondas, retração, etc), e
  - Novos equipamentos (guindaste e moega).
- Modelagem computacional em elementos finitos através do software Scia Engineer v.20.
- Estudo geotécnico e geológico;
- Projeto básico de recuperação e reforço de estrutura;
- Memória de cálculo e laudo estrutural:
  - Análise estrutural (esforços estruturais);
  - Dimensionamento dos elementos de fundação;
  - Análise de alternativa para suporte do equipamento;
  - Estudo e análise geotécnica das estacas;
  - Comparação dos resultados;
  - Conclusão e recomendações futuras;

Valores: Umax  
 Cálculo linear  
 Combinação: ELS-Quase (auto)  
 Seleção: Tudo  
 Localização: Em nós med. em macro.  
 Sistema: LCS do elemento de malha

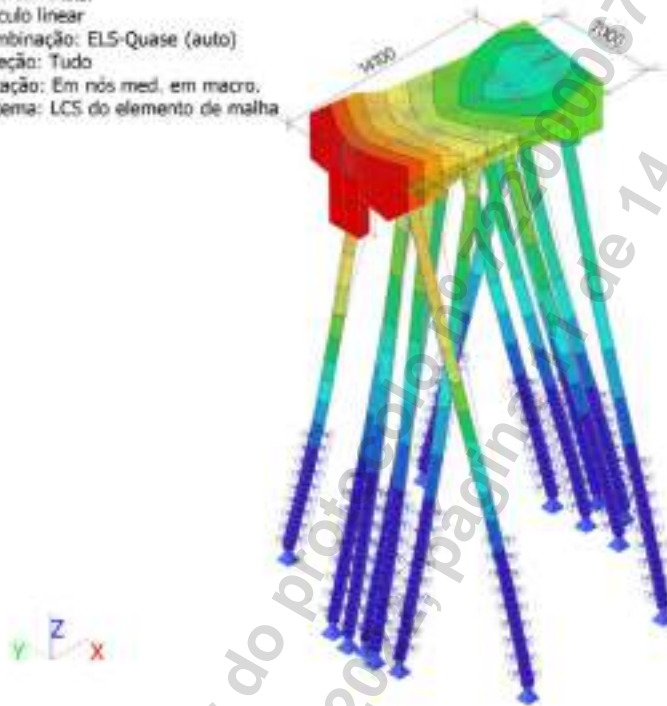

**Figura 8: Modelagem 3D – Análise deslocamento da estrutura**

o **Estudo de amarração de navios**

Foram elaborados estudos de amarração de navios, com diversos cenários de correntes e ventos medianos e extremos, maré e calado (carregado e lastro), com o objetivo de validar os limites condicionantes operacionais e seguras para manter a integridade estrutural dos dolfins DAT 1 e DAT 2.

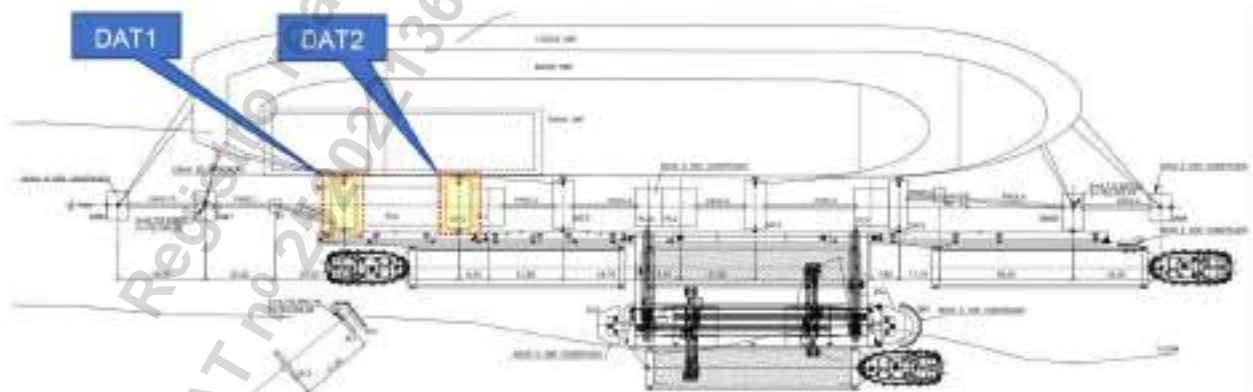

**Figura 9: Layout geral do berço de atracação com destaque aos dolfins DAT1 e DAT2.**

Navios	Handysize	Ultramax	New Panamax
DWT	27.000	64.000	92.500
Comprimento entre perpendiculares (m)	168,5	195,0	237,0
Boca (m)	28,8	32,2	40,0
Pontal (m)	15,2	19,2	19,3
Calado mínimo (m)	5,1	6,6	7,9
Calado máximo (m)	11,0	13,4	13,6

**Figura 10: Características dos principais navios analisados**

A análise considerou diversos cenários de amarração com variações nas forças ambientais, variação nos arranjos de amarração atualmente utilizados na operação bem como novas formas de amarração. O resultado foco das análises é voltado para: esforço nos cabeços; esforço nos cabos utilizados para cada embarcação; deslocamento da embarcação; avaliação do sistema de amarração como um todo e o sistema de defensas.

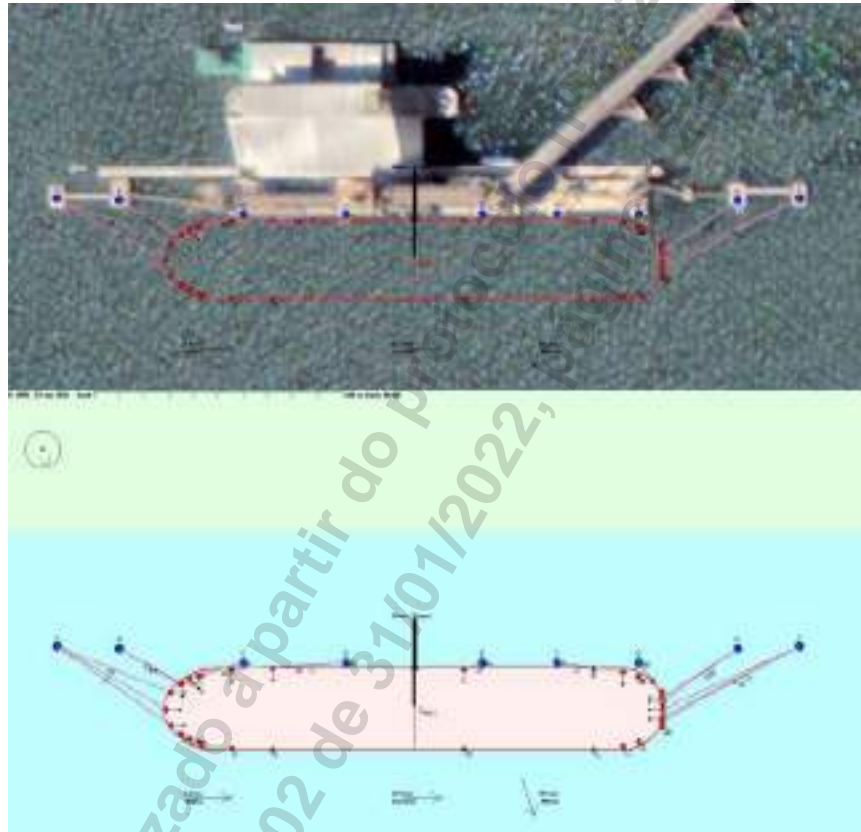

**Figura 11: Arranjo de amarração – Navio Ultramax**

- **Análise e avaliação das estacas**

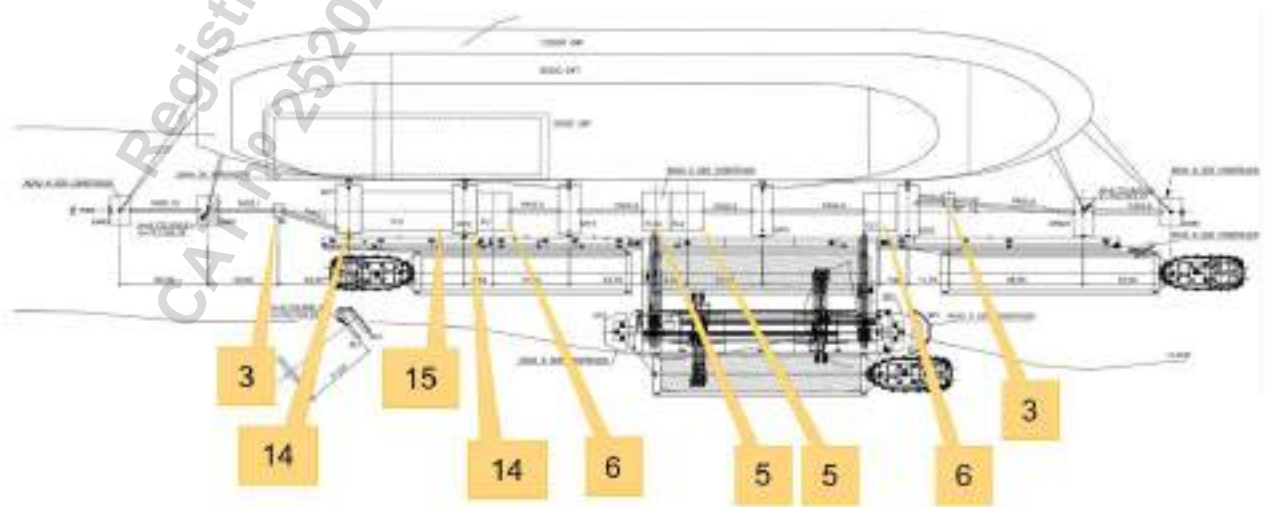

**Figura 12: Layout Berço de Atracação – estacas avaliadas**

Foram analisados e avaliados os resultados apresentados pelas inspeções subaquáticas realizadas por terceiros, de modo a obter melhores informações quanto a integridade das estacas (fundação) do Terminal Portuário de Santarém, em especial nas espessuras registradas pela inspeção.

Foi apresentado um relatório técnico (laudo técnico estrutural) apresentando a análise dos resultados e perda de resistência das estacas metálicas considerando a espessura atual devido a perda por corrosão nestes elementos estruturais, assim como as possíveis soluções alternativas a serem avaliadas para reforço e recuperação das estruturas de forma a mantê-las seguras e integras.

### Localização do serviço

End.: Rua Bocaiúva, nº 2.125, 1º andar, Centro, CEP 88.015-530, Florianópolis, Santa Catarina.

### Período de Execução

Os serviços foram desenvolvidos durante o seguinte período: 01/09/2021 à 31/01/2022.

### Valor Contratual

O valor total dos serviços prestados foi de R\$ 323.653,57 (trezentos e vinte e três mil, seiscentos e cinquenta e três reais e cinquenta e sete centavos).

Belo Horizonte/BH, 31 de janeiro de 2022.

ENG. MECÂNICO REINALDO SERGIO DE SOUZA JUNIOR

[reinaldo.sousa@progen.com.br](mailto:reinaldo.sousa@progen.com.br)

CREA/MG 1407610848

CREA/SC 115.061-6

GERÊNCIA DE PROJETOS

PROGEN S.A.

CNPJ: 57.748.204/0008-07

## ACT 2113 2117 2119 Progen Rev00 pdf

Código do documento 4a248225-7789-43d9-9ec7-4a3876550124



### Assinaturas



Reinaldo Sérgio de Sousa Júnior  
reinaldo.sousa@progen.com.br  
Assinou

Reinaldo Sérgio de Sousa Júnior

### Eventos do documento

#### 31 Jan 2022, 13:06:33

Documento 4a248225-7789-43d9-9ec7-4a3876550124 **criado** por ANDRÉ MARQUES (4d01e58f-42ef-4420-8a98-337837bc084b). Email: andre@infrasengenharia.com.br. - DATE\_ATOM: 2022-01-31T13:06:33-03:00

#### 31 Jan 2022, 13:18:14

Assinaturas **iniciadas** por ANDRÉ MARQUES (4d01e58f-42ef-4420-8a98-337837bc084b). Email: andre@infrasengenharia.com.br. - DATE\_ATOM: 2022-01-31T13:18:14-03:00

#### 31 Jan 2022, 14:40:17

REINALDO SÉRGIO DE SOUSA JÚNIOR **Assinou** - Email: reinaldo.sousa@progen.com.br - IP: 189.115.127.235 (189.115.127.235.static.gvt.net.br porta: 50880) - **Geolocalização: -19.9327566 -43.9268056** - Documento de identificação informado: 067.959.296-20 - DATE\_ATOM: 2022-01-31T14:40:17-03:00

#### Hash do documento original

(SHA256):3c23c5e9cebed835c457c5d36b479bda48f0a6f6659bf2c062b636ecae60712a  
(SHA512):e346ab1b5476789aa81c993124da0b98af9234f21608c45254187c21821b59a96d2e03e0e456980913d954eb90b3f82359aaa5fde837d6c4698c625644288a8c

Esse log pertence **única e exclusivamente** aos documentos de HASH acima

**Esse documento está assinado e certificado pela D4Sign**

Registro realizado eletronicamente, para obter acesso o código QR, imprima na CAT vinculada ou dirija-se ao site: [https://www.crea-sc.org.br/creans/valcertidao\\_acevo.php](https://www.crea-sc.org.br/creans/valcertidao_acevo.php), informando o número da Certidão de Arquivo Técnico e sua data de emissão.

Registro realizado a partir do protocolo nº 72200006712 CAT nº 252022136502 de 31/01/2022, página 14 de 14

**CREA-SC**





INFRAS ENGENHARIA LTDA  
CNPJ. 36.916.083/0001-00

# ANEXOS

**ANEXO III**  
**DECLARAÇÃO DE ATENDIMENTO DOS REQUISITOS DE HABILITAÇÃO, DE**  
**CONFIDENCIALIDADE, DE INEXISTENCIA DE IMPEDIMENTOS À CONTRATAÇÃO, DE**  
**AUTENTICIDADE DE INFORMAÇÕES E DOCUMENTOS E DE POLÍTICA ANTICORRUPÇÃO.**  
**Edital de Pregão Eletrônico nº 035/2024**

**NOME DO LICITANTE:** INFRAS ENGENHARIA LTDA

**ENDEREÇO COMPLETO:** Rua Bocaiúva, nº 2.125, 1º andar, Centro, Florianópolis, 88.015-530, Estado de Santa Catarina

**TELEFONE:** 41 99995-0418

**E-MAIL:** [andre@infrasengenharia.com.br](mailto:andre@infrasengenharia.com.br)

**INFRAS ENGENHARIA LTDA.**, ora denominada Licitante, inscrita no CNPJ nº 36.916.083/0001-00, por intermédio de seu representante legal o Sr. **André Marques**, portador(a) da Carteira de Identidade nº 4.974.083-2 e do CPF nº 029.791.579-36, **DECLARA:**

- 1) Para efeitos do atendimento às normas legais e editalícias, que atende plenamente as condições de habilitação estabelecidas neste edital.
- 2) Comprometer-se a não divulgar ou transferir a terceiros, sob qualquer pretexto, bem como manterem absoluta confidencialidade, as informações e outros dados técnicos confidenciais, que a SCPAR Porto de Imbituba S.A. transmitir a nossa equipe técnica, prepostos ou empregados, desde que necessárias para execução dos trabalhos objeto deste edital, tomando para isso as providências cabíveis para a proteção das informações e dados técnicos confidenciais recebidos.
- 3) Que inexistem impedimentos à contratação, nos termos do artigo 38 da Lei nº 13.303, de 2016 e da Lei Estadual nº 16.493/14, não estando suspensa de participar de licitações e declarando não haver nada que a impeça de contratar com a Administração Pública.
- 4) Para os devidos fins de direito, sob as penas da lei, que as informações prestadas e documentos que apresento para participar deste procedimento Licitatório, por mim entregues, são verdadeiros e autênticos (fiéis a verdade e condizentes com a realidade dos fatos à época). Fico ciente através desse documento declaratório que a falsidade dessa declaração configura crime previsto no Código Penal Brasileiro, passível de apuração na forma da Lei bem como pode ser enquadrada como litigância de Má-Fé.
- 5) Que têm conhecimento das normas previstas na legislação dentre as quais as Leis nºs 8.429/1992 e 12.846/2013, seus regulamentos e eventuais outras aplicáveis;

- 6) Que se compromete em não adotar práticas ou procedimentos que se enquadrem nas hipóteses previstas nas leis e regulamentos mencionados no item anterior e se comprometem em exigir o mesmo pelos terceiros por elas contratados;
- 7) Que se compromete em notificar à Controladoria-Geral do Estado qualquer irregularidade que tiverem conhecimento acerca da execução do contrato;
- 8) Que têm ciência que a violação de qualquer das obrigações previstas na Instrução Normativa CGE/SEA nº 01/2020 (Publicada no Diário Oficial do Estado de Santa Catarina de 02/04/2020 - Edição nº 21.236), além de outras, é causa para a rescisão unilateral do contrato, sem prejuízo da cobrança das perdas e danos, inclusive danos potenciais, causados à parte inocente e das multas pactuadas.
- 9) Em conformidade com a Lei nº 13.709/18 (Lei Geral de Proteção de Dados Pessoais – LGPD), com a finalidade de proteger os direitos fundamentais de liberdade, de intimidade, de privacidade, e de proteção de dados pessoais, registro ciência de que os dados pessoais fornecidos serão utilizados para o cumprimento de obrigação legal ou regulatória pela SCPAR Porto de Imbituba S.A. e, quando não se tratar de atendimento à legislação ou regulamentos, os dados serão tratados para a realização dos procedimentos preliminares à contratação a que se refere este processo licitatório, do qual participamos como parte interessada.

Florianópolis, 28 de agosto de 2024.

<b>RAZÃO SOCIAL:</b> INFRAS ENGENHARIA LTDA.	<b>CNPJ:</b> 36.916.083/0001-00	<b>INFRAS ENGENHARIA LTDA:</b> 36916083000100 <small>Assinado digitalmente por INFRAS ENGENHARIA LTDA=36916083000100 ND: C=BR, O=ICP-Brasil, S=SC, L=Florianópolis, OU=AC-SOLUTI Multipla vS, OU=09461647000195, OU=Certificado Digital, OU=Certificado PJ A1, CN=INFRAS ENGENHARIA LTDA=36916083000100 Razão: Eu sou o autor deste documento Localização: Data: 2024.08.27 16:07:22-03'00' Foxit PDF Reader Versão: 2024.2.3</small>	<b>DATA:</b> 28/08/2024
<b>REPRESENTANTE LEGAL / DIRETOR:</b> ANDRÉ MARQUES	<b>CPF:</b> 029.761.579-36	<b>ANDRE MARQUES:</b> 02976157936 <small>Assinado digitalmente por ANDRE MARQUES:02976157936 ND: C=BR, O=ICP-Brasil, OU=Video-Conferencia, OU=30572116000166, OU=Secretaria da Receita Federal do Brasil - RFB, OU=RFB e-CPF A3, OU=(em branco), CN=ANDRE MARQUES:02976157936 Razão: Eu sou o autor deste documento Localização: Data: 2024.08.27 16:06:57-03'00' Foxit PDF Reader Versão: 2024.2.3</small>	

**ANEXO V**  
**DECLARAÇÃO DE RENÚNCIA À VISITA TÉCNICA**  
**Edital de Pregão Eletrônico nº 035/2024****NOME DO LICITANTE:** INFRAS ENGENHARIA LTDA**ENDEREÇO COMPLETO:** Rua Bocaiúva, nº 2.125, 1º andar, Centro, Florianópolis, 88.015-530, Estado de Santa Catarina**TELEFONE:** 41 99995-0418**E-MAIL:** [andre@infrasengenharia.com.br](mailto:andre@infrasengenharia.com.br)

Eu **André Marques**, responsável legal da empresa **INFRAS ENGENHARIA LTDA.**, CNPJ nº 36.916.083/0001-00, Endereço: Rua Bocaiúva, nº 2.125, 1º andar, Centro, Florianópolis, CEP 88.015-530, Estado de Santa Catarina, Fone: 41 99995-0418 E-mail: [andre@infrasengenharia.com.br](mailto:andre@infrasengenharia.com.br).

Declaro que renuncio à Visita Técnica aos locais e as instalações para a prestação dos serviços constantes do objeto do Edital de Pregão Eletrônico nº 035/2024, e o quadro técnico da empresa tomou conhecimento das reais condições de execução dos serviços, bem como coletaram informações de todos os dados e elementos necessários à perfeita elaboração da proposta comercial, responsabilizando-se por manter as garantias que vincularem nossa proposta ao presente procedimento licitatório, em nome da empresa que represento.

Florianópolis, 28 de agosto de 2024.

<b>RAZÃO SOCIAL:</b> INFRAS ENGENHARIA LTDA.	<b>CNPJ:</b> 36.916.083/0001-00	<b>INFRAS ENGENHARIA LTDA:3691608300100</b>	<small>Assinado digitalmente por INFRAS ENGENHARIA LTDA:36916083000100 ND, C=BR, O=ICP-Brasil, S=SC, L=Florianópolis, OU=AC-SOLUTI Múltipla v5, OU=09491547000195, OU=Certificado Digital, OU=Certificado P1 A1, CN=INFRAS ENGENHARIA LTDA:36916083000100</small> Razão: Eu sou o autor deste documento Localização: Data: 2024.08.27 16:08:10-03'00' Foxit PDF Reader Versão: 2024.2.3	<b>DATA:</b> 28/08/2024
<b>REPRESENTANTE LEGAL / DIRETOR:</b> ANDRÉ MARQUES	<b>CPF:</b> 029.761.579-36	<b>ANDRE MARQUES:02976157936</b>	<small>Assinado digitalmente por ANDRE MARQUES:02976157936 ND, C=BR, O=ICP-Brasil, OU=VideoConferencia, OU=30572118000166, OU=Secretaria da Receita Federal do Brasil - RFB, OU=RFB e-CPF A3, OU=(em branco), CN=ANDRE MARQUES:02976157936</small> Razão: Eu sou o autor deste documento Localização: Data: 2024.08.27 16:07:52-03'00' Foxit PDF Reader Versão: 2024.2.3	

**FILTROS APLICADOS:****Busca livre:** 36.916.083/0001-00**Cadastro:** CEIS**LIMPAR****Data da consulta:** 28/08/2024 15:33:10**Data da última atualização:** 08/2024 (Sistema Integrado de Registro do CEIS/CNEP - Acordos de Leniência) , 08/2024 (Diário Oficial da União - CEAF) , 08/2024 (Sistema Integrado de Registro do CEIS/CNEP - CNEP) , 08/2024 (Sistema Integrado de Registro do CEIS/CNEP - CEIS) , 08/2024 (Sistema Integrado de Administração Financeira do Governo Federal (SIAFI) - CEPIM)

DETALHAR	CADASTRO	CNPJ/CPF SANCIONADO	NOME SANCIONADO	UF SANCIONADO	ÓRGÃO/ENTIDADE SANCIONADORA	CATEGORIA SANÇÃO	DATA DE PUBLICAÇÃO DA SANÇÃO	VALOR DA MULTA	QUANTIDADE
Nenhum registro encontrado									