

## **1.HABILITAÇÃO JURÍDICA**



http://assinador.pscs.com.br/assinadorweb/autenticacao?chave1=CS0tguv714-cl4-Wm8AZg&chave2=Ug8cwsph\_-ckGj5CvUIRA  
ASSINADO DIGITALMENTE POR: 31587097087-FERNANDO LUIZ DIEHL|02411995903-EMILIO MARCELO DOLICHNEY|03755643901-VINICIUS DALLA ROSA COELHO

SÉTIMA ALTERAÇÃO CONTRATUAL DA EMPRESA:  
**"ACQUAPLAN – Tecnologia e Consultoria Ambiental Ltda."**  
**CNPJ Nº 06.326.419/0001-14**

Pelo presente instrumento particular de alteração contratual e na melhor forma de direito:

**FERNANDO LUIZ DIEHL**, brasileiro, casado no regime de comunhão parcial de bens, empresário, natural de Estrela - RS, residente e domiciliado a Av. Atlântica, nº 4144, apto 701 – Centro, em Balneário Camboriú – SC, CEP 88330-027, Cédula de Identidade nº 2.605.269-SSP/SC e CPF nº 315.870.970-87,

**EMILIO MARCELO DOLICHNEY**, brasileiro, solteiro, nascido em 17/09/1978 e natural de Curitiba-PR, oceanógrafo, residente e domiciliado a Rua Monteiro Lobato, nº 160 – casa 02 – Praia dos Amores, em Balneário Camboriú – SC, CEP 88331-425, Cédula de Identidade nº 6.498.579-5-SESP/PR e CPF nº 024.119.959-03,

**VINICIUS DALLA ROSA COELHO**, brasileiro, solteiro, engenheiro ambiental, nascido em 26/12/1981 na cidade de Curitiba-PR, residente e domiciliado a Rua 1500, nº 435, apto 401 – Centro, em Balneário Camboriú-SC, CEP nº 88.330-524, Cédula de Identidade nº RG – 8.375.146-0-SSP/PR e CPF nº 037.556.439-01.

Únicos sócios componentes da sociedade limitada, que gira sob a denominação social de **"ACQUAPLAN – Tecnologia e Consultoria Ambiental Ltda."** com sede na Avenida Rui Barbosa, nº 372 – apto. 03, Praia dos Amores, em Balneário Camboriú – SC, CEP 88331-510, registrado na Junta Comercial do Estado de Santa Catarina em 22/04/2004 sob NIRE 42203440981 e posteriores alterações contratuais sob o mesmo NIRE, sendo a última em 07/12/2009, resolvem alterar o referido contrato social e alterações posteriores, conforme cláusulas a seguir:

**DO ENDEREÇO**

PRIMEIRA. Os sócios decidem alterar o endereço para a Av. Carlos Drummond de Andrade, nº 456, Praia dos Amores, em Balneário Camboriú, Santa Catarina, CEP: 88331-410.

**DO OBJETO**

SEGUNDA. Os sócios decidem alterar o objeto social da empresa, passando a ser: elaboração de estudos ambientais (EIA/RIMA, EAS, RAS, RAP, ECA, PCA e outros); elaboração e execução de planos e programas básicos ambientais e programas de monitoramento ambiental; elaboração de estudos de viabilidade técnica, econômico e ambiental (EVTEA); elaboração de planos de emergência individual e gestão de resíduos sólidos; treinamento e capacitação na área ambiental; atividades de assessoria e gestão empresarial; auditoria, consultoria e gestão ambiental; gestão de saúde e segurança do trabalho; serviços de hidrografia, biologia, oceanografia, cartografia, topografia, geodésia e



Junta Comercial do Estado de Santa Catarina

19/06/2023

Certifico o Registro em 19/06/2023 Data dos Efeitos 15/06/2023

Arquivamento 20239490460 Protocolo 239490460 de 16/06/2023 NIRE 42203440981

Nome da empresa ACQUAPLAN TECNOLOGIA E CONSULTORIA AMBIENTAL LTDA

Este documento pode ser verificado em <http://regin.jucesc.sc.gov.br/autenticacaoDocumentos/autenticacao.asp>

Chancela 170251617011709

Esta cópia foi autenticada digitalmente e assinada em 19/06/2023 LUCIANO LEITE KOWALSKI - Secretário-Geral



engenharia; levantamentos e estudos arqueológicos e antropológicos; navegação de apoio marítimo e portuário; pesquisa e desenvolvimento experimental em ciências sociais e humanas; sistemas de informações geográficas; levantamento batimétrico/hidrográfico; fiscalização de obras de engenharia e serviços técnicos; elaboração de dragagem e de aterros hidráulicos; projetos de sinalização náutica; elaboração e operacionalização de programas de educação e comunicação ambiental; desenvolvimento de planos de gestão e manejo de unidades de conservação; e obras de infraestrutura e proteção costeira de rios e canais; monitoramento meteoceanográfico e do tráfego aquaviário; previsões meteorológicas e oceanográficas; fornecimento de serviços computacionais (SAAS – *Software As A Service*); e, a compra, venda e locação de imóveis próprios.

### **DA CONSOLIDAÇÃO**

TERCEIRA. Em face das alterações acima, consolida-se o contrato social, nos termos da Lei nº 10.406/2002, mediante as condições e cláusulas seguintes.

#### **CLÁUSULA I – DENOMINAÇÃO SOCIAL**

A sociedade gira sob a denominação social de “**ACQUAPLAN – Tecnologia e Consultoria Ambiental Ltda**”.

#### **CLÁUSULA II – SEDE**

A sociedade tem sua sede na cidade de Balneário Camboriú, Estado de Santa Catarina, na Av. Carlos Drummond de Andrade, nº 456, Praia dos Amores, CEP: 88331-410, podendo estabelecer filiais, agências ou sucursais em qualquer ponto do território nacional, obedecendo às disposições legais vigentes.

#### **CLÁUSULA III – OBJETIVOS SOCIAIS**

Os objetivos sociais são: elaboração de estudos ambientais (EIA/RIMA, EAS, RAS, RAP, ECA, PCA e outros); elaboração e execução de planos e programas básicos ambientais e programas de monitoramento ambiental; elaboração de estudos de viabilidade técnica, econômico e ambiental (EVTEA); elaboração de planos de emergência individual e gestão de resíduos sólidos; treinamento e capacitação na área ambiental; atividades de assessoria e gestão empresarial; auditoria, consultoria e gestão ambiental; gestão de saúde e segurança do trabalho; serviços de hidrografia, biologia, oceanografia, cartografia, topografia, geodésia e engenharia; levantamentos e estudos arqueológicos; navegação de apoio marítimo e portuário; pesquisa e desenvolvimento experimental em ciências sociais e humanas; sistemas de informações geográficas; levantamento batimétrico/hidrográfico; fiscalização de obras de engenharia e serviços técnicos; elaboração de dragagem e de aterros hidráulicos; projetos de sinalização náutica; elaboração e operacionalização de programas de educação e comunicação ambiental; desenvolvimento de planos de gestão e manejo de unidades de conservação; e obras de infraestrutura e proteção costeira de rios e canais; monitoramento meteoceanográfico e do tráfego aquaviário; previsões meteorológicas e oceanográficas; fornecimento de serviços computacionais



Junta Comercial do Estado de Santa Catarina

19/06/2023

Certifico o Registro em 19/06/2023 Data dos Efeitos 15/06/2023

Arquivamento 20239490460 Protocolo 239490460 de 16/06/2023 NIRE 42203440981

Nome da empresa ACQUAPLAN TECNOLOGIA E CONSULTORIA AMBIENTAL LTDA

Este documento pode ser verificado em <http://regin.jucesc.sc.gov.br/autenticacaoDocumentos/autenticacao.aspx>

Chancela 170251617011709

Esta cópia foi autenticada digitalmente e assinada em 19/06/2023 LUCIANO LEITE KOWALSKI - Secretário-Geral

(SAAS – *Software As A Service*); e, a compra, venda e locação de imóveis próprios.

**CLÁUSULA IV – INÍCIO DE ATIVIDADES**

A sociedade iniciou suas atividades em 26/04/2004.

**CLÁUSULA V – CAPITAL SOCIAL**

O capital social é de R\$ 1.030.000,00 (um milhão e trinta mil reais), dividido em 1.030.000 (um milhão e trinta mil) cotas de R\$ 1,00 (hum reais) cada uma, subscritas em:

**FERNANDO LUIZ DIEHL**, 515.000 (quinhentas e quinze mil) cotas no valor de R\$ 515.000,00 (quinhentos e quinze mil reais);

**EMILIO MARCELO DOLICHNEY**, 412.000 (quatrocentos e doze mil) cotas no valor de R\$ 412.000,00 (quatrocentos e doze mil reais) e

**VINICIUS DALLA ROSA COELHO**, 103.000 (cento e três mil) cotas no valor de R\$ 103.000,00 (cento e três mil reais).

**Parágrafo Único.** As cotas subscritas foram totalmente integralizadas em moeda corrente nacional.

**CLÁUSULA VI – RESPONSABILIDADE DOS SÓCIOS**

A responsabilidade de cada sócio é restrita ao valor de suas cotas, mas todos respondem solidariamente pela integralização do capital social.

**CLÁUSULA VII – PRAZO**

O prazo de duração da sociedade será por tempo indeterminado.

**CLÁUSULA VIII – ADMINISTRAÇÃO**

A administração da sociedade é exercida pelos sócios **FERNANDO LUIZ DIEHL**, **EMILIO MARCELO DOLICHNEY** e **VINICIUS DALLA ROSA COELHO**, sob a denominação de sócios administradores, habilitados a firmar em nome da sociedade exclusivamente os papéis que digam respeito aos negócios sociais e de interesse desta, vedado seu uso em endossos de favor, avais, fianças ou atos da mesma natureza.

**Parágrafo Primeiro** – Os sócios **FERNANDO LUIZ DIEHL** e **EMILIO MARCELO DOLICHNEY** serão responsáveis pela movimentação financeira da empresa, mas o sócio **VINICIUS DALLA ROSA COELHO** deverá ser informado de todas as movimentações e terá acesso livre para consulta aos extratos e movimentações.

**Parágrafo Segundo** – Os sócios administradores têm plenos poderes para, individualmente, representar a sociedade em juízo ou fora dele e dirigir todas as operações necessárias ao funcionamento normal da empresa, **sendo que** na



Junta Comercial do Estado de Santa Catarina

19/06/2023

Certifico o Registro em 19/06/2023 Data dos Efeitos 15/06/2023

Arquivamento 20239490460 Protocolo 239490460 de 16/06/2023 NIRE 42203440981

Nome da empresa ACQUAPLAN TECNOLOGIA E CONSULTORIA AMBIENTAL LTDA

Este documento pode ser verificado em <http://regin.jucesc.sc.gov.br/autenticacaoDocumentos/autenticacao.aspx>

Chancela 170251617011709

Esta cópia foi autenticada digitalmente e assinada em 19/06/2023 LUCIANO LEITE KOWALSKI - Secretário-Geral

assinatura de financiamentos, contas bancárias e na nomeação de procuradores será exigida a assinatura de dois dos sócios indistintamente e nos atos e contratos que importem na compra e venda de bens do patrimônio da sociedade será exigida a assinatura de todos os sócios.

**Parágrafo Terceiro** – Os sócios administradores têm plenos poderes, para, individualmente, em nome da sociedade, firmar contratos de consórcio e assim representar em todas as Repartições Públicas, Administrativas, Autárquicas em Geral, Ministérios em Geral, Repartições Públicas Federal, Estaduais e Municipais, seus Departamentos, Secretarias, Pessoas Físicas e Jurídicas, de Direito Público ou Privado, Sociedades de Economia Mista, Estatais, Paraestatais, Receita Federal do Brasil, Secretarias de Receita Federal do Brasil, Instituições, Fundações, Sindicatos, e onde com esta se apresentar e for necessário para o fim específico configurado na IN DREI Nº 19 de 05/12/2013.

#### **CLÁUSULA IX – RESPONSABILIDADE TÉCNICA**

A responsabilidade técnica na área de oceanografia está a cargo do sócio **FERNANDO LUIZ DIEHL** registrado na AOCEANO sob o nº 0104 e do sócio **EMILIO MARCELO DOLICHNEY**, registrado na AOCEANO sob o nº 1446, e na área de engenharia ambiental e de segurança do trabalho está a cargo do sócio **VINICIUS DALLA ROSA COELHO**, registrado do CREA-SC sob o nº 078574-9, sendo que contratará profissionais habilitados nas outras áreas que os sócios não possuam habilitações.

#### **CLÁUSULA X – PRÓ-LABORE**

Os sócios poderão, de comum acordo, fixar uma retirada mensal, a título de Pró Labore para os sócios administradores, observadas as disposições regulamentares pertinentes.

#### **CLÁUSULA XI – BALANÇO**

O exercício social terminará em 31 de dezembro, quando serão levantados o balanço patrimonial e o balanço de resultado econômico e será efetuada a apuração e a distribuição dos resultados com observância das disposições legais aplicáveis, sendo que os lucros ou prejuízos verificados serão distribuídos ou suportados pelos sócios na proporção de suas cotas de capital.

**Parágrafo Primeiro** – Por deliberação dos sócios a distribuição de lucros poderá ser em qualquer período do ano a partir de resultado do período apurado.

**Parágrafo Segundo** – A distribuição dos lucros poderá não obedecer a participação dos sócios desde que aprovada pelos sócios quotistas.

**Parágrafo Terceiro** – O lucro líquido, apurado em balanço anual ou mensal, poderá ser distribuído ou não, a critério dos sócios e da situação financeira e patrimonial da sociedade. Em havendo a distribuição, os lucros disponíveis, após a constituição de reserva e participação, poderão ser partilhados entre os sócios de forma desproporcional ao percentual das quotas de cada sócio, mas cada



Junta Comercial do Estado de Santa Catarina

19/06/2023

Certifico o Registro em 19/06/2023 Data dos Efeitos 15/06/2023

Arquivamento 20239490460 Protocolo 239490460 de 16/06/2023 NIRE 42203440981

Nome da empresa ACQUAPLAN TECNOLOGIA E CONSULTORIA AMBIENTAL LTDA

Este documento pode ser verificado em <http://regin.jucesc.sc.gov.br/autenticacaoDocumentos/autenticacao.aspx>

Chancela 170251617011709

Esta cópia foi autenticada digitalmente e assinada em 19/06/2023 LUCIANO LEITE KOWALSKI - Secretário-Geral

distribuição de lucro deverá ter a anuência, no referido documento de distribuição, de mais da metade das quotas representativas do capital social.

**Parágrafo Quarto** – Se o resultado do exercício apresentar prejuízo, este será compensado com lucros acumulados de exercícios anteriores, com reserva de lucros, e nesta ordem. O saldo de prejuízo que porventura remanescer será mantido em conta de prejuízo acumulados para compensação com lucros de exercícios seguintes. No caso de inexistência de lucros suficientes para absorção total do prejuízo, este será suportado pelos sócios na proporção de suas participações no capital social.

**Parágrafo Quinto** – A sociedade poderá a qualquer momento levantar balanço intermediário, seja para fins legais e fiscais, distribuição de resultado intermediários ou para fins puramente de administração. Poderão ser realizadas, a qualquer momento, distribuições e pagamentos de lucros já acumulados ou intermediários, no ano corrente, com base nos demonstrativos intermediários levantados.

#### CLÁUSULA XII – **CESSÃO DE COTAS**

#### CLÁUSULA XIII – **DISSOLUÇÃO**

O falecimento, retirada, interdição ou inabilitação de um dos sócios não acarretará a dissolução da sociedade, que continuará com o sócio remanescente ou herdeiros do sócio falecido. Caso o(s) herdeiro(s) do sócio falecido não pretenda(m) integrar-se a Sociedade, então, caberá ao(s) sócio(s) remanescente(s) providenciar(em) a produção de balanço especial e apuração do patrimônio líquido para pagamento dos haveres do sócio falecido, mediante levantamento de balanço geral específico para esse fim, tudo em conformidade com a legislação em vigor.

#### CLÁUSULA XIV – **DELIBERAÇÕES SOCIAIS**

As deliberações sociais de qualquer natureza que importem nas modificações do contrato social dependem do consentimento de todos os sócios, sendo que as demais podem ser decididas por maioria absoluta de votos.

#### CLÁUSULA XV – **DECLARAÇÃO DESIMPEDIMENTO**

Os administradores declaram, sob as penas da lei, de que não estão impedidos de exercer a administração da sociedade, por lei especial, ou em virtude de condenação criminal, ou por se encontrar sob os efeitos dela, a pena que vede, ainda que temporariamente, o acesso a cargos públicos; ou por crime falimentar, de prevaricação, peita ou suborno, concussão, peculato, ou contra a economia popular, contra o sistema financeiro nacional, contra normas de defesa da concorrência, contra as relações de consumo, fé pública, ou a propriedade.

#### CLÁUSULA XVI – **BASE LEGAL**

As omissões ou dúvidas que possam ser oriundas do presente contrato serão resolvidas com base na Lei 10.406 de 10/01/2002 – Novo Código Civil e na



Junta Comercial do Estado de Santa Catarina

19/06/2023

Certifico o Registro em 19/06/2023 Data dos Efeitos 15/06/2023

Arquivamento 20239490460 Protocolo 239490460 de 16/06/2023 NIRE 42203440981

Nome da empresa ACQUAPLAN TECNOLOGIA E CONSULTORIA AMBIENTAL LTDA

Este documento pode ser verificado em <http://regin.jucesc.sc.gov.br/autenticacaoDocumentos/autenticacao.asp>

Chancela 170251617011709

Esta cópia foi autenticada digitalmente e assinada em 19/06/2023 LUCIANO LEITE KOWALSKI - Secretário-Geral

omissão desta, pelas disposições legais da Lei 6.404/76, Lei das Sociedades Anônimas.

**CLÁUSULA XVII – DA EXCLUSÃO DE SÓCIO**

Quando a sociedade, representada por mais da metade do capital social, entender que um ou mais sócios estiverem colocando em risco a continuidade da empresa, em virtude de atos de inegável gravidade, estes serão excluídos da sociedade, mediante alteração do contrato social, nos termos do parágrafo único do Art. 1.085 da Lei nº 10.406/2002.

Parágrafo Único: Também será excluído o sócio, de pleno direito:

- a) Por decisão judicial;
- b) Que cometer falta grave no cumprimento de suas obrigações ou ainda por incapacidade superveniente.

**CLÁUSULA XVIII – FORO**

Fica eleito o Foro da Comarca de Balneário Camboriú-SC, para qualquer ação fundada neste contrato, renunciando-se a qualquer outro, por mais privilegiado que seja.

E por estarem de pleno acordo com as cláusulas e condições estabelecidas neste contrato, assinam o presente em 01 (uma) via.

Balneário Camboriú (SC), 07 de junho de 2023.

\_\_\_\_\_  
**FERNANDO LUIZ DIEHL**

\_\_\_\_\_  
**EMILIO MARCELO DOLICHNEY**

\_\_\_\_\_  
**VINICIUS DALLA ROSA COELHO**



Junta Comercial do Estado de Santa Catarina

19/06/2023

Certifico o Registro em 19/06/2023 Data dos Efeitos 15/06/2023

Arquivamento 20239490460 Protocolo 239490460 de 16/06/2023 NIRE 42203440981

Nome da empresa ACQUAPLAN TECNOLOGIA E CONSULTORIA AMBIENTAL LTDA

Este documento pode ser verificado em <http://regin.jucesc.sc.gov.br/autenticacaoDocumentos/autenticacao.aspx>

Chancela 170251617011709

Esta cópia foi autenticada digitalmente e assinada em 19/06/2023 LUCIANO LEITE KOWALSKI - Secretário-Geral



239490460

### TERMO DE AUTENTICACAO

NOME DA EMPRESA	ACQUAPLAN TECNOLOGIA E CONSULTORIA AMBIENTAL LTDA
PROTOCOLO	239490460 - 16/06/2023
ATO	002 - ALTERACAO
EVENTO	021 - ALTERACAO DE DADOS (EXCETO NOME EMPRESARIAL)

#### MATRIZ

NIRE 42203440981  
CNPJ 06.326.419/0001-14  
CERTIFICO O REGISTRO EM 19/06/2023  
SOB N: 20239490460

#### EVENTOS

051 - CONSOLIDACAO DE CONTRATO/ESTATUTO ARQUIVAMENTO: 20239490460

#### REPRESENTANTES QUE ASSINARAM DIGITALMENTE

Cpf: 02411995903 - EMILIO MARCELO DOLICHNEY - Assinado em 15/06/2023 às 08:44:01

Cpf: 03755643901 - VINICIUS DALLA ROSA COELHO - Assinado em 15/06/2023 às 08:44:46

Cpf: 31587097087 - FERNANDO LUIZ DIEHL - Assinado em 15/06/2023 às 08:35:45



Junta Comercial do Estado de Santa Catarina

19/06/2023

Certifico o Registro em 19/06/2023 Data dos Efeitos 15/06/2023

Arquivamento 20239490460 Protocolo 239490460 de 16/06/2023 NIRE 42203440981

Nome da empresa ACQUAPLAN TECNOLOGIA E CONSULTORIA AMBIENTAL LTDA

Este documento pode ser verificado em <http://regin.jucesc.sc.gov.br/autenticacaoDocumentos/autenticacao.aspx>

Chancela 170251617011709

Esta cópia foi autenticada digitalmente e assinada em 19/06/2023 LUCIANO LEITE KOWALSKI - Secretário-Geral



# REPÚBLICA FEDERATIVA DO BRASIL

## CADASTRO NACIONAL DA PESSOA JURÍDICA

NÚMERO DE INSCRIÇÃO <b>06.326.419/0001-14</b> MATRIZ	<b>COMPROVANTE DE INSCRIÇÃO E DE SITUAÇÃO CADASTRAL</b>	DATA DE ABERTURA <b>22/04/2004</b>
--	---	---------------------------------------

NOME EMPRESARIAL <b>ACQUAPLAN TECNOLOGIA E CONSULTORIA AMBIENTAL LTDA</b>
--

TÍTULO DO ESTABELECIMENTO (NOME DE FANTASIA) <b>AQUAPLAN</b>	PORTE <b>DEMAIS</b>
---	------------------------

CÓDIGO E DESCRIÇÃO DA ATIVIDADE ECONÔMICA PRINCIPAL <b>74.90-1-99 - Outras atividades profissionais, científicas e técnicas não especificadas anteriormente</b>
--

CÓDIGO E DESCRIÇÃO DAS ATIVIDADES ECONÔMICAS SECUNDÁRIAS <b>42.91-0-00 - Obras portuárias, marítimas e fluviais</b> <b>43.29-1-04 - Montagem e instalação de sistemas e equipamentos de iluminação e sinalização em vias públicas, portos e aeroportos</b> <b>50.30-1-02 - Navegação de apoio portuário</b> <b>70.20-4-00 - Atividades de consultoria em gestão empresarial, exceto consultoria técnica específica</b> <b>71.12-0-00 - Serviços de engenharia</b> <b>71.19-7-01 - Serviços de cartografia, topografia e geodésia</b> <b>71.19-7-04 - Serviços de perícia técnica relacionados à segurança do trabalho</b> <b>71.20-1-00 - Testes e análises técnicas</b> <b>72.20-7-00 - Pesquisa e desenvolvimento experimental em ciências sociais e humanas</b> <b>82.99-7-99 - Outras atividades de serviços prestados principalmente às empresas não especificadas anteriormente</b>
---

CÓDIGO E DESCRIÇÃO DA NATUREZA JURÍDICA <b>206-2 - Sociedade Empresária Limitada</b>
---

LOGRADOURO <b>AV CARLOS DRUMOND DE ANDRADE</b>	NÚMERO <b>456</b>	COMPLEMENTO <b>*****</b>
---	----------------------	-----------------------------

CEP <b>88.331-410</b>	BAIRRO/DISTRITO <b>PRAIA DOS AMORES</b>	MUNICÍPIO <b>BALNEARIO CAMBORIU</b>	UF <b>SC</b>
--------------------------	--	--	-----------------

ENDEREÇO ELETRÔNICO <b>FINANCEIRO@GRUPOACQUAPLAN.COM.BR</b>	TELEFONE <b>(47) 3366-1400</b>
--	-----------------------------------

ENTE FEDERATIVO RESPONSÁVEL (EFR) <b>*****</b>
---

SITUAÇÃO CADASTRAL <b>ATIVA</b>	DATA DA SITUAÇÃO CADASTRAL <b>22/04/2004</b>
------------------------------------	---

MOTIVO DE SITUAÇÃO CADASTRAL
------------------------------

SITUAÇÃO ESPECIAL <b>*****</b>	DATA DA SITUAÇÃO ESPECIAL <b>*****</b>
-----------------------------------	---

Aprovado pela Instrução Normativa RFB nº 1.863, de 27 de dezembro de 2018.

Emitido no dia **20/06/2023** às **11:57:58** (data e hora de Brasília).

Página: 1/1

## 2. Regularidade Fiscal e Trabalhista



**MINISTÉRIO DA FAZENDA**  
**Secretaria da Receita Federal do Brasil**  
**Procuradoria-Geral da Fazenda Nacional**

**CERTIDÃO NEGATIVA DE DÉBITOS RELATIVOS AOS TRIBUTOS FEDERAIS E À DÍVIDA  
ATIVA DA UNIÃO**

**Nome: ACQUAPLAN TECNOLOGIA E CONSULTORIA AMBIENTAL LTDA**  
**CNPJ: 06.326.419/0001-14**

Ressalvado o direito de a Fazenda Nacional cobrar e inscrever quaisquer dívidas de responsabilidade do sujeito passivo acima identificado que vierem a ser apuradas, é certificado que não constam pendências em seu nome, relativas a créditos tributários administrados pela Secretaria da Receita Federal do Brasil (RFB) e a inscrições em Dívida Ativa da União (DAU) junto à Procuradoria-Geral da Fazenda Nacional (PGFN).

Esta certidão é válida para o estabelecimento matriz e suas filiais e, no caso de ente federativo, para todos os órgãos e fundos públicos da administração direta a ele vinculados. Refere-se à situação do sujeito passivo no âmbito da RFB e da PGFN e abrange inclusive as contribuições sociais previstas nas alíneas 'a' a 'd' do parágrafo único do art. 11 da Lei nº 8.212, de 24 de julho de 1991.

A aceitação desta certidão está condicionada à verificação de sua autenticidade na Internet, nos endereços <<http://rfb.gov.br>> ou <<http://www.pgfn.gov.br>>.

Certidão emitida gratuitamente com base na Portaria Conjunta RFB/PGFN nº 1.751, de 2/10/2014.

Emitida às 08:23:17 do dia 22/06/2023 <hora e data de Brasília>.

Válida até 19/12/2023.

Código de controle da certidão: **6EB6.6D98.7839.8295**

Qualquer rasura ou emenda invalidará este documento.



**ESTADO DE SANTA CATARINA  
SECRETARIA DE ESTADO DA FAZENDA**

## **CERTIDÃO NEGATIVA DE DÉBITOS ESTADUAIS**

Nome (razão social): **ACQUAPLAN TECNOLOGIA E CONSULTORIA AMBIENTAL LTDA**  
CNPJ/CPF: **06.326.419/0001-14**

**Ressalvando o direito da Fazenda Estadual de inscrever e cobrar as dívidas que vierem a ser apuradas, é certificado que não constam, na presente data, pendências em nome do contribuinte acima identificado, relativas aos tributos, dívida ativa e demais débitos administrados pela Secretaria de Estado da Fazenda.**

Dispositivo Legal: **Lei nº 3938/66, Art. 154**  
Número da certidão: **230140157661314**  
Data de emissão: **15/06/2023 08:06:44**  
Validade (Lei nº 3938/66, Art. 158): **14/08/2023**

**A autenticidade desta certidão deverá ser confirmada na página da Secretaria de Estado da Fazenda na Internet, no endereço: <http://www.sef.sc.gov.br>**

**Este documento foi assinado digitalmente**  
Impresso em: 15/06/2023 08:06:44

[Voltar](#)[Imprimir](#)

## Certificado de Regularidade do FGTS - CRF

**Inscrição:** 06.326.419/0001-14  
**Razão Social:** ACQUAPLAN TECNOLOGIA E CONSULTORIA AMBIENTAL LTDA  
**Endereço:** R CARLOS DRUMMOND DE ANDRADE 456 / PRAIA DOS AMORES /  
BALNEARIO CAMBORIU / SC / 88331-410

A Caixa Econômica Federal, no uso da atribuição que lhe confere o Art. 7, da Lei 8.036, de 11 de maio de 1990, certifica que, nesta data, a empresa acima identificada encontra-se em situação regular perante o Fundo de Garantia do Tempo de Serviço - FGTS.

O presente Certificado não servirá de prova contra cobrança de quaisquer débitos referentes a contribuições e/ou encargos devidos, decorrentes das obrigações com o FGTS.

**Validade:** 25/06/2023 a 24/07/2023

**Certificação Número:** 2023062500453896381093

Informação obtida em 05/07/2023 09:44:02

A utilização deste Certificado para os fins previstos em Lei esta condicionada a verificação de autenticidade no site da Caixa:  
**[www.caixa.gov.br](http://www.caixa.gov.br)**

### **3. Qualificação Econômico-financeira**

**CERTIDÃO RECUPERAÇÃO JUDICIAL, EXTRAJUDICIAL E FALÊNCIA Nº: 546745  
Comarcas e Turmas Recursais (Primeiro Grau)**

**CERTIFICAMOS**, na forma da lei, que, consultando os sistemas processuais, **NÃO CONSTAM** em tramitação nas comarcas do Estado de Santa Catarina **AÇÕES FALIMENTARES EM GERAL** contra:

**NOME: ACQUAPLAN TECNOLOGIA E CONSULTORIA AMBIENTAL LTDA**

Raiz do CNPJ: 06.326.419

País endereço da sede : BRASIL

Estado endereço da sede : SANTA CATARINA

Município endereço da sede : BALNEARIO CAMBORIU

Endereço da sede : Avenida Carlos Drummond de Andrade, 456

Certidão emitida às 13:23 de 10/07/2023.

a) Os dados que serviram de parâmetro para a realização da busca e para expedição desta certidão são de responsabilidade do(a) solicitante, inexistindo qualquer conexão com a Receita Federal ou outra instituição pública para autenticação das informações prestadas, competindo ao(à) interessado(a) ou destinatário(a) sua conferência.

b) Certidão expedida gratuitamente, nos termos da Resolução CNJ n. 121/2010 e Resolução Conjunta GP/CGJ n. 6/2023.



## RECIBO DE ENTREGA DE ESCRITURAÇÃO CONTÁBIL DIGITAL

### IDENTIFICAÇÃO DO TITULAR DA ESCRITURAÇÃO

<b>NIRE</b> 42203440981	<b>CNPJ</b> 06.326.419/0001-14	
<b>NOME EMPRESARIAL</b> ACQUAPLAN TECNOLOGIA E CONSULTORIA AMBIENTAL LTDA		

### IDENTIFICAÇÃO DA ESCRITURAÇÃO

<b>FORMA DA ESCRITURAÇÃO CONTÁBIL</b> Livro Diário (Completo - sem escrituração Auxiliar)	<b>PERÍODO DA ESCRITURAÇÃO</b> 01/01/2022 a 31/12/2022
<b>NATUREZA DO LIVRO</b> Livro Diário	<b>NÚMERO DO LIVRO</b> 24
<b>IDENTIFICAÇÃO DO ARQUIVO (HASH)</b> 94.08.34.15.E9.41.81.A7.18.41.47.FF.F2.31.2A.96.F7.5F.B4.E6	

### ESTE LIVRO FOI ASSINADO COM OS SEGUINTE CERTIFICADOS DIGITAIS:

QUALIFICAÇÃO DO SIGNATARIO	CPF/CNPJ	NOME	Nº SÉRIE DO CERTIFICADO	VALIDADE	RESPONSÁVEL LEGAL
Administrador	31587097087	FERNANDO LUIZ DIEHL: 31587097087	822913088563060402 3	04/03/2021 a 04/03/2024	Sim
Contador	90819250910	RODRIGO DE SIMAS MACHADO:90819250910	899713907285785717 1	22/03/2023 a 22/03/2024	Não

### NÚMERO DO RECIBO:

94.08.34.15.E9.41.81.A7.18.41.47.FF.  
F2.31.2A.96.F7.5F.B4.E6-4

Escrituração recebida via Internet  
pelo Agente Receptor SERPRO

em 30/05/2023 às 11:18:03

AE.1E.1D.F2.22.52.0D.94  
26.1E.F5.61.D2.03.0A.9E

Considera-se autenticado o livro contábil a que se refere este recibo, dispensando-se a autenticação de que trata o art. 39 da Lei nº 8.934/1994. Este recibo comprova a autenticação.

BASE LEGAL: Decreto nº 1.800/1996, com a alteração do Decreto nº 8.683/2016, e arts. 39, 39-A, 39-B da Lei nº 8.934/1994 com a alteração da Lei Complementar nº 1247/2014.

## SITUAÇÃO DO ARQUIVO DA ESCRITURAÇÃO



**Nome Empresarial:** ACQUAPLAN TECNOLOGIA E CONSULTORIA AMBIENTAL LTDA  
**CNPJ:** 06.326.419/0001-14 **Nire:** 42203440981 **Scp:**  
**Período da Escrituração:** 01/01/2022 a 31/12/2022  
**Forma de Escrituração Contábil:** Livro Diário (Completo - sem escrituração Auxiliar)  
**Natureza do Livro:** Livro Diário  
**Identificação do arquivo(hash):** 94.08.34.15.E9.41.81.A7.18.41.47.FF.F2.31.2A.96.F7.5F.B4.E6-

**Consulta Realizada em:** 30/05/2023 08:28:27

### Resultado da Verificação

A escrituração visualizada é a mesma que se encontra na base de dados do SPED.

### Situação Atual

#### Escrituração com NIRE AUTENTICADA

A escrituração encontra-se na base de dados do Sped e considera-se autenticada nos termos do Decreto nº 1.800/1996, com a alteração dada pelo Decreto nº 8.683/2016. O recibo de entrega constitui a comprovação da autenticação, nos termos do art. 39-B da Lei nº 8.934/1994, sendo dispensada qualquer outra autenticação (art.39-A da Lei nº 8.934/1994).

## TERMOS DE ABERTURA E ENCERRAMENTO



Entidade:	ACQUAPLAN TECNOLOGIA E CONSULTORIA AMBIENTAL LTDA		
Período da Escrituração:	01/01/2022 a 31/12/2022	CNPJ:	06.326.419/0001-14
Número de Ordem do Livro:	24		

### TERMO DE ABERTURA

Nome Empresarial	ACQUAPLAN TECNOLOGIA E CONSULTORIA AMBIENTAL LTDA
NIRE	42203440981
CNPJ	06.326.419/0001-14
Número de Ordem	24
Natureza do Livro	Livro Diário
Município	Balneário Camboriu
Data do arquivamento dos atos constitutivos	22/04/2004
Data de arquivamento do ato de conversão de sociedade simples em sociedade empresária	
Data de encerramento do exercício social	31/12/2022
Quantidade total de linhas do arquivo digital	49367

### TERMO DE ENCERRAMENTO

Nome Empresarial	ACQUAPLAN TECNOLOGIA E CONSULTORIA AMBIENTAL LTDA
Natureza do Livro	Livro Diário
Número de ordem	24
Quantidade total de linhas do arquivo digital	49367
Data de início	01/01/2022
Data de término	31/12/2022

Este documento é parte integrante de escrituração cuja autenticação se comprova pelo recibo de número 94.08.34.15.E9.41.81.A7.18.41.47.FF.F2.31.2A.96.F7.5F.B4.E6-4, nos termos do Decreto nº 8.683/2016.

Este relatório foi gerado pelo Sistema Público de Escrituração Digital – Sped

# BALANÇO PATRIMONIAL



Entidade: ACQUAPLAN TECNOLOGIA E CONSULTORIA AMBIENTAL LTDA  
Período da Escrituração: 01/01/2022 a 31/12/2022 CNPJ: 06.326.419/0001-14  
Número de Ordem do Livro: 24  
Período Selecionado: 01 de Janeiro de 2022 a 31 de Dezembro de 2022

Descrição	Nota	Saldo Inicial	Saldo Final
ATIVO		R\$ 6.256.767,24	R\$ 6.547.366,60
CIRCULANTE		R\$ 3.976.609,53	R\$ 4.235.884,27
DISPONÍVEL		R\$ 714.946,69	R\$ 553.080,19
BENS NUMERÁRIOS		R\$ 38.404,28	R\$ 462,19
DEPÓSITOS BANCÁRIOS A VISTA		R\$ 0,00	R\$ 492.762,60
APLICAÇÕES DE LIQUIDEZ IMEDIATA		R\$ 676.542,41	R\$ 59.855,40
CLIENTES		R\$ 2.940.807,64	R\$ 3.227.067,79
DUPLICATAS A RECEBER		R\$ 2.916.541,30	R\$ 2.980.441,33
CONSÓRCIO		R\$ 24.266,34	R\$ 246.626,46
OUTROS CRÉDITOS		R\$ 313.048,83	R\$ 435.539,50
TÍTULOS A RECEBER		R\$ 906,74	R\$ 906,74
ADIANTAMENTOS A TERCEIROS		R\$ 224.090,88	R\$ 320.736,70
ADIANTAMENTOS A FUNCIONARIOS		R\$ 27.717,24	R\$ 33.562,09
IMPOSTOS A COMPENSAR		R\$ 7.467,36	R\$ 7.467,36
OUTROS CREDITOS		R\$ 52.866,61	R\$ 72.866,61
DESPESAS PAGAS ANTECIPADAMENTE		R\$ 7.806,37	R\$ 20.196,79
DESPESAS DE MESES SEGUINTE		R\$ 7.806,37	R\$ 20.196,79
NÃO CIRCULANTE		R\$ 2.280.157,71	R\$ 2.311.482,33
IMOBILIZADO		R\$ 2.280.157,71	R\$ 2.311.482,33
IMÓVEIS		R\$ 810.000,00	R\$ 810.000,00
BENS EM OPERAÇÃO		R\$ 2.917.042,24	R\$ 3.245.296,91
IMOBILIZADO EM ANDAMENTO		R\$ 2.781,15	R\$ 0,00
(-)(-) DEPRECIÇÃO/AMORTIZAÇÃO/EXAUSTÃO ACUMULADA		R\$ (1.449.665,68)	R\$ (1.743.814,58)
PASSIVO		R\$ 6.256.767,24	R\$ 6.547.366,60
CIRCULANTE		R\$ 1.227.828,13	R\$ 1.448.344,92
FORNECEDORES		R\$ 375.134,11	R\$ 511.817,24
FORNECEDORES NACIONAIS		R\$ 375.134,11	R\$ 511.817,24
OBRIGAÇÕES TRIBUTÁRIAS		R\$ 437.044,40	R\$ 401.146,81
IMPOSTOS E CONTRIBUIÇÕES A RECOLHER		R\$ 430.813,72	R\$ 394.789,18
TRIBUTOS RETIDOS A RECOLHER		R\$ 6.230,68	R\$ 6.357,63
OBRIGAÇÕES TRABALHISTAS E		R\$ 334.005,72	R\$ 363.545,00

Este documento é parte integrante de escrituração cuja autenticação se comprova pelo recibo de número 94.08.34.15.E9.41.81.A7.18.41.47.FF.F2.31.2A.96.F7.5F.B4.E6-4, nos termos do Decreto nº 8.683/2016.

Este relatório foi gerado pelo Sistema Público de Escrituração Digital – Sped

## BALANÇO PATRIMONIAL

Entidade: ACQUAPLAN TECNOLOGIA E CONSULTORIA AMBIENTAL LTDA  
Período da Escrituração: 01/01/2022 a 31/12/2022 CNPJ: 06.326.419/0001-14  
Número de Ordem do Livro: 24  
Período Selecionado: 01 de Janeiro de 2022 a 31 de Dezembro de 2022

Descrição	Nota	Saldo Inicial	Saldo Final
PREVIDENCIÁRIAS			
OBRIGAÇÕES COM O PESSOAL		R\$ 221.163,50	R\$ 242.281,64
OBRIGAÇÕES PREVIDENCIÁRIAS		R\$ 112.842,22	R\$ 121.263,36
OUTRAS OBRIGAÇÕES		R\$ 81.643,90	R\$ 171.835,87
ADIANTAMENTOS DE CLIENTES		R\$ 1.183,88	R\$ 44.651,65
CONTAS A PAGAR		R\$ 80.460,02	R\$ 127.184,22
PATRIMÔNIO LÍQUIDO		R\$ 5.028.939,11	R\$ 5.099.021,68
CAPITAL SOCIAL		R\$ 1.030.000,00	R\$ 1.030.000,00
CAPITAL SUBSCRITO		R\$ 1.030.000,00	R\$ 1.030.000,00
RESERVAS DE LUCROS		R\$ 36.634,88	R\$ 36.634,88
LUCROS E PREJUÍZOS ACUMULADOS		R\$ 3.962.304,23	R\$ 4.032.386,80
LUCROS E PREJUÍZOS ACUMULADOS		R\$ 3.962.304,23	R\$ 4.032.386,80

Este documento é parte integrante de escrituração cuja autenticação se comprova pelo recibo de número 94.08.34.15.E9.41.81.A7.18.41.47.FF.F2.31.2A.96.F7.5F.B4.E6-4, nos termos do Decreto nº 8.683/2016.

Este relatório foi gerado pelo Sistema Público de Escrituração Digital – Sped

## DEMONSTRAÇÃO DE RESULTADO DO EXERCÍCIO



Entidade:	ACQUAPLAN TECNOLOGIA E CONSULTORIA AMBIENTAL LTDA		
Período da Escrituração:	01/01/2022 a 31/12/2022	CNPJ:	06.326.419/0001-14
Número de Ordem do Livro:	24		
Período Selecionado:	01 de Janeiro de 2022 a 31 de Dezembro de 2022		

Descrição	Nota	Saldo anterior	Saldo atual
RECEITA OPERACIONAL BRUTA		R\$ 12.680.492,30	R\$ 14.436.597,63
SERVIÇOS MERCADO INTERNO		R\$ 12.680.492,30	R\$ 14.436.597,63
(-) (-) DEDUÇÕES DA RECEITA BRUTA		R\$ (768.239,24)	R\$ (849.199,02)
(-) IMPOSTOS INCIDENTES SOBRE VENDAS		R\$ (768.239,24)	R\$ (849.199,02)
(-) (-) IMPOSTOS INCIDENTES SOBRE VENDAS		R\$ (768.239,24)	R\$ (849.199,02)
(-) (-) CUSTO DOS PRODUTOS/MERCADORIAS/SERVICOS		R\$ 0,00	R\$ (3.959.670,39)
(-) CUSTO DOS SERVIÇOS PRESTADOS		R\$ 0,00	R\$ (3.959.670,39)
(-) (+/-) DESPESAS OPERACIONAIS		R\$ (8.888.281,49)	R\$ (5.535.646,92)
(-) ADMINISTRATIVAS		R\$ (8.444.018,95)	R\$ (6.207.341,84)
(-) DESPESAS COM PESSOAL		R\$ (3.342.555,78)	R\$ (3.005.067,98)
(-) PROPAGANDA E PUBLICIDADE		R\$ (27.457,05)	R\$ (65.036,04)
(-) VIAGENS E REPRESENTAÇÕES		R\$ (373.519,46)	R\$ (1.273.447,65)
(-) OCUPAÇÃO		R\$ (145.246,68)	R\$ (188.372,83)
(-) DEPRECIAÇÕES E AMORTIZAÇÕES		R\$ (304.071,19)	R\$ (294.148,90)
(-) UTILIDADES E SERVIÇOS		R\$ (114.322,56)	R\$ (175.544,17)
(-) DESPESAS GERAIS		R\$ (4.026.718,05)	R\$ (377.311,53)
(-) DESPESAS NÃO DEDUTÍVEIS		R\$ (110.128,18)	R\$ (828.412,74)
(-) COM VEICULOS		R\$ (458.726,28)	R\$ (39.981,83)
(-) DESPESAS GERAIS		R\$ (458.726,28)	R\$ (39.981,83)
(-) DESPESAS FINANCEIRAS		R\$ (24.845,31)	R\$ (27.511,13)
(-) DESPESAS GERAIS		R\$ (24.845,31)	R\$ (27.511,13)
(-) RECEITAS FINANCEIRAS		R\$ 45.520,48	R\$ 37.359,82
RECEITAS FINANCEIRAS		R\$ 45.520,48	R\$ 37.359,82
(-) DESPESAS TRIBUTARIAS		R\$ (21.031,00)	R\$ (23.677,49)
(-) CONTRIBUIÇÕES IMPOSTOS E TAXAS		R\$ (21.031,00)	R\$ (23.677,49)
(-) OUTRAS RECEITAS OPERACIONAIS		R\$ 14.819,57	R\$ 725.505,55
RECEITAS OPERACIONAIS DIVERSAS		R\$ 14.819,57	R\$ 725.505,55
(-) PROVISÃO PARA CONTRIBUIÇÃO SOCIAL		R\$ (369.029,93)	R\$ (419.161,03)
(-) Csl		R\$ (369.029,93)	R\$ (419.161,03)
(-) PROVISÃO PARA IMPOSTO DE RENDA		R\$ (1.001.083,12)	R\$ (1.140.335,92)
(-) Irlpj		R\$ (1.001.083,12)	R\$ (1.140.335,92)
(= ) RESULTADO DO EXERCÍCIO		R\$ 1.653.858,52	R\$ 2.532.584,35

Este documento é parte integrante de escrituração cuja autenticação se comprova pelo recibo de número 94.08.34.15.E9.41.81.A7.18.41.47.FF.F2.31.2A.96.F7.5F.B4.E6-4, nos termos do Decreto nº 8.683/2016.

Este relatório foi gerado pelo Sistema Público de Escrituração Digital – Sped

### Qualificação Econômica e Financeira

Exercício 2022

Razão Social: Acquaplan Tecnologia e Consultoria Ambiental Ltda

CNPJ: 06.326.419/0001-14

<b>Índice de Liquidez Geral (ILG):</b>			
		-	-
<b>ILG</b>	=	<u>AC</u>	+ <u>RLP</u>
		<u>PC</u>	+ <u>ELP</u>
<b>ILG</b>	=	4.235.884,27	+ 2.311.482,33
		1.448.344,92	+ 0,00
<b>ILG</b>	=	6.547.366,60	= <b>4,52</b>
		1.448.344,92	

<b>Índice de Solvência Geral (ISG):</b>			
			AT
<b>ISG</b>	=	<u>PC</u>	+ <u>ELP</u>
			6.547.366,60
<b>ISG</b>	=	1.448.344,92	+ 0,00
		6.547.366,60	= <b>4,52</b>
<b>ISG</b>	=	1.448.344,92	

<b>Índice de Liquidez Corrente (ILC):</b>			
<b>ILC</b>	=	<u>AC</u>	
		<u>PC</u>	
<b>ILC</b>	=	4.235.884,27	= <b>2,92</b>
		1.448.344,92	

<b>Grau de Endividamento Total (GET):</b>			
<b>GET</b>	=	<u>PC</u>	+ <u>ELP</u>
			AT
<b>GET</b>	=	1.448.344,92	+ 0,00
			6.547.366,60
<b>GET</b>	=	1.448.344,92	= <b>0,22</b>
		6.547.366,60	

<b>Ativo Total ( AT )</b>	=	<b>6.547.366,60</b>
<b>Patrimônio Líquido ( PL )</b>	=	<b>5.099.021,68</b>
<b>Ativo Circulante ( AC )</b>	=	<b>4.235.884,27</b>
<b>Realizável a Longo Prazo ( RLP )</b>	=	<b>2.311.482,33</b>
<b>Passivo Circulante ( PC )</b>	=	<b>1.448.344,92</b>
<b>Exigível a Longo Prazo ( ELP )</b>	=	-

VINICIUS DALLA ROSA  
 COELHO:03755643901

Assinado de forma digital por  
 VINICIUS DALLA ROSA  
 COELHO:03755643901  
 Dados: 2023.05.30 13:44:22 -03'00'

Vinicius Dalla Rosa Coelho  
 Sócio Administrador  
 CPF 037.556.439-01

RODRIGO DE  
 SIMAS MACHADO:  
 90819250910

Assinado digitalmente por RODRIGO DE SIMAS MACHADO  
 90819250910  
 CN: C=BR, OU=Grupos, OU=Secretaria da Receita Federal do  
 Brasil - RFB, OU=RFB e-CPF AT, OU=EM BRANCO,  
 OU=TI0000000173, OU=Inscrição em Livro, CN=RODRIGO DE  
 SIMAS MACHADO:90819250910  
 Rodri: 03755643901  
 Localização: sua localização de assinatura aqui  
 Data: 2023.05.30 14:28:14 -03'00'  
 Fonte: PDF Reader Versão: 11.2.1

Rodrigo de Simas Machado  
 Técnico Contábil  
 CRC:1-SC-019217/O-0

Acquaplan Tecnologia e Consultoria Ambiental Ltda.

Av. Rui Barbosa, 372 | Praia dos Amores | Balneário Camboriú | Santa Catarina | CNPJ: 06.326.41/0001-14 |  
 Cep: 88.331-510 | Brasil | T 55 47 3366-1400 | [www.acquaplan.net](http://www.acquaplan.net)



**CONSELHO REGIONAL DE CONTABILIDADE DO ESTADO DE SANTA CATARINA  
CERTIDÃO DE HABILITAÇÃO PROFISSIONAL**

**O CONSELHO REGIONAL DE CONTABILIDADE DO ESTADO DE SANTA CATARINA** certifica que o(a) profissional identificado(a) no presente documento encontra-se habilitado para o exercício da profissão contábil.

**IDENTIFICAÇÃO DO REGISTRO**

NOME.....	: RODRIGO DE SIMAS MACHADO
REGISTRO.....	: SC-019217/O-0
CATEGORIA.....	: TÉCNICO EM CONTABILIDADE
CPF.....	: ***.192.509-**

A falsificação deste documento constitui-se em crime previsto no Código Penal Brasileiro, sujeitando o autor à respectiva ação penal.

Emissão: FLORIANÓPOLIS, 30/05/2023 as 16:49:36.

Válido até: 28/08/2023.

Código de Controle: 708703.

Para verificar a autenticidade deste documento consulte o site do CRCSC.

## 4. Qualificação Técnica (Parte 1/2)



Serviço Público Federal  
CONSELHO REGIONAL DE ENGENHARIA E AGRONOMIA DE SANTA CATARINA – CREA - SC

CERTIDÃO DE REGISTRO E NEGATIVA DE DÉBITOS DE ANUIDADE DE PESSOA JURÍDICA

**1. EMPRESA**

Razão social: Acquaplan - Tecnologia e Consultoria Ambiental Ltda  
Número de registro: 074560-2  
Tipo de registro: Registro Matríz

Data de aprovação: 02/09/2005  
CNPJ: 06.326.419/0001-14

**Endereço de contrato:**

Av. Carlos Drummond de Andrade, 456 -  
CEP: 88331-410  
Telefone: (47) 3366-1400

Cidade: Balneário Camboriú

Bairro: Praia dos Amores  
Estado: SC

**2. CONTRATO SOCIAL**

Número da alteração contratual: 7

Data da certificação: 19/06/2023

Capital social atual: R\$1.030.000,00 - (um milhão, trinta mil reais)

Objeto social aprovado junto ao CREA-SC:

Atividades técnicas aprovadas pelo CREA-SC limitada(s) a(s) área(s) de Engenharia Civil, Engenharia Ambiental e

Engenharia de Bioquímica para: elaboração de estudos ambientais (EIA/RIMA, EAS, RAS, RAP, ECA, PCA e

elaboração e execução de planos e programas básicos ambientais e programas de monitoramento ambiental; elaboração de estudos de viabilidade técnica, econômico e ambiental (EVTEA); elaboração de planos de emergência individual e gestão de resíduos sólidos; treinamento e capacitação na área ambiental; atividades de assessoria e gestão empresarial; auditoria, consultoria e gestão ambiental; serviços de hidrografia, topografia e engenharia; navegação de apoio marítimo e portuário; pesquisa e desenvolvimento experimental em ciências sociais e humanas; sistemas de informações geográficas; levantamento batimétrico/hidrográfico; fiscalização de obras de engenharia e serviços técnicos; elaboração de dragagem e de aterros hidráulicos; projetos de sinalização náutica; elaboração e operacionalização de programas de educação e comunicação ambiental; desenvolvimento de planos de gestão e manejo de unidades de conservação; e obras de infraestrutura e proteção costeira de rios e canais.

**3. FILIAIS**

Empresa sem filiais cadastradas.

**4. RESPONSÁVEIS TÉCNICOS**

**Registro: 011921-7**

RNP: 2502857775

Nome: Jose Antonio Coelho

Pedido para anotação: 30/09/2009

Data de validade: Indeterminada

Título: Título

Engenheiro Civil

Atribuições do profissional:

artigo 7 da resolução nr.218 de 29/06/1973, do confea.

Vínculo técnico aprovado em: 13/11/2009

Órgão: Não Informado

Filial: Não consta

**Registro: 078574-9**

RNP: 1703110587

Nome: Vinicius Dalla Rosa Coelho

Pedido para anotação: 31/08/2006

Data de validade: Indeterminada

Títulos: Títulos

Engenheiro Ambiental

Engenheiro de Segurança do Trabalho

Atribuições do profissional:

Art 2 da resolução 447, de 22/09/2000, do confea. art 4 da resolução 359/1991, do confea.



Rod. Admar Gonzaga, 2125 - Itacorubi, Florianópolis, SC 88034-001

(48) 3331.2000 - falecom@crea-sc.org.br - www.crea-sc.org.br

A autenticidade do documento pode ser verificada no site  
<https://sicweb.crea-sc.org.br/autenticidade/> mediante o preenchimento do

Token: 485e466b-7d26-4c69-832f-3c8c385ae26d



**SERVIÇO PÚBLICO FEDERAL**  
**CONSELHO REGIONAL DE ENGENHARIA E AGRONOMIA DE SANTA CATARINA – CREA - SC**

**\_ 4. RESPONSÁVEIS TÉCNICOS (CONT.)**

Vínculo técnico aprovado em: 01/09/2006

Filial: Não consta

Órgão: Não Informado

**Registro: 134003-0**

RNP: 2514264065

Nome: Kathrin Diehl Franzoi

Pedido para anotação: 22/05/2015

Data de validade: Indeterminada

Título: Título

Engenheira Bioquímica

Atribuições do profissional:

Artigo 17 da resolução 218/73, do confea.

Vínculo técnico aprovado em: 25/05/2015

Órgão: Não Informado

Filial: Não consta

**\_ 5. QUADRO TÉCNICO**

Empresa sem quadro técnico

**\_ 6. CERTIDÃO**

Certificamos que a pessoa jurídica acima citada, encontra-se devidamente registrada junto a este

Conselho Regional, nos termos da Lei Federal nº 5.194, de 24 de dezembro de 1966.

Certificamos, mais, que esta certidão não concede a firma o direito de executar quaisquer serviços técnicos sem a participação real, direta e efetiva dos encarregados técnicos acima citados, dentro das respectivas atribuições.

Este documento perderá a validade, caso ocorra qualquer modificação posterior dos elementos cadastrais nele contido e desde que não represente a situação correta ou atualizada do registro ou visto.

Certificamos, ainda, face ao estabelecido nos artigos 68 e 69 da referida Lei, que a pessoa jurídica mencionada, não se encontra em débito de anuidade com o CREA-SC.

Emitida em 10/07/2023 13:14:54, válida até 31/03/2024



Rod. Admar Gonzaga, 2125 - Itacorubi. Florianópolis, SC 88034-001

(48) 3331.2000 - falecom@crea-sc.org.br - www.crea-sc.org.br

A autenticidade do documento pode ser verificada no site  
<https://sicweb.crea-sc.org.br/autenticidade/> mediante o preenchimento do

Token: 485e466b-7d26-4c69-832f-3c8c385ae26d



SERVIÇO PÚBLICO FEDERAL  
CONSELHO REGIONAL DE ENGENHARIA E AGRONOMIA DE SANTA CATARINA – CREA - SC

**CERTIDÃO DE REGISTRO E NEGATIVA DE DÉBITOS DE ANUIDADE PROFISSIONAL**

- 1. Dados pessoais

Nome: JOSE ANTONIO COELHO

Registro no CREA-SC: 011921-7

Registro nacional: 2502857775

Data do Registro: 27/07/1980

- 2. Formações

Data: 26/07/1980

Título: Engenheiro Civil

Instituição de ensino: Universidade Regional de Blumenau

- 3. Especializações

Especialização em: Aperfeiçoamento Em Gestao E Engenharia Ambiental

Instituição de ensino: Universidade Federal do Paraná

Data início: Não consta

Data fim: 13/08/2002

- 4. Atribuições

artigo 7 da resolucao nr.218 de 29/06/1973, do confea.

- 5. Certidão

*Certificamos que o(a) profissional, acima citado(a), encontra-se devidamente registrado(a) junto a este Conselho Regional, nos termos da Lei Federal nº 5.194, de 24 de dezembro de 1966.*

*Certificamos, ainda, que não constam débitos de anuidade em seu nome.*

*Este documento perderá a validade, caso ocorra qualquer modificação posterior dos elementos cadastrais nele contido e desde que não represente a situação correta ou atualizada do registro ou visto.*

**Emitida em 17/05/2023 11:50:04 válida até 31/03/2024**





SERVIÇO PÚBLICO FEDERAL  
CONSELHO REGIONAL DE ENGENHARIA E AGRONOMIA DE SANTA CATARINA – CREA - SC

**CERTIDÃO DE VISTO E NEGATIVA DE DÉBITOS DE ANUIDADE PROFISSIONAL**

– 1. Dados pessoais

**Nome: VINICIUS DALLA ROSA COELHO**

Visto no CREA-SC: 078574-9

Registro nacional: 1703110587

Data do Visto: 09/08/2006

Registro no CREA-PR: 79103

Data do registro: 21/02/2005

– 2. Formações

Data: 14/12/2004

Título: Engenheiro Ambiental

Instituição de ensino: Universidade do Vale do Itajaí

Data: 01/12/2015

Título: Engenheiro de Segurança do Trabalho

Instituição de ensino: Faculdade Sociesc

– 3. Especializações

Não constam especializações.

– 4. Atribuições

Art 2 da resolução 447, de 22/09/2000, do confea. art 4 da resolução 359/1991, do confea.

– 5. Certidão

*Certificamos que o(a) profissional, acima citado(a), encontra-se devidamente registrado(a) junto a este Conselho Regional, nos termos da Lei Federal nº 5.194, de 24 de dezembro de 1966.*

*Certificamos, ainda, que não constam débitos de anuidade em seu nome.*

*Este documento perderá a validade, caso ocorra qualquer modificação posterior dos elementos cadastrais nele contido e desde que não represente a situação correta ou atualizada do registro ou visto.*

**Emitida em 17/05/2023 11:42:58 válida até 31/03/2024**



Rod. Admar Gonzaga, 2125 - Itacorubi. Florianópolis, SC 88034-001

(48) 3331.2000 - falecom@crea-sc.org.br - www.crea-sc.org.br

A autenticidade do documento pode ser verificada no site  
<https://sicweb.crea-sc.org.br/autenticidade/> mediante o preenchimento do

Token: e04e6765-1538-42a3-abc6-2870a3ed1138



**CONSELHO REGIONAL DE BIOLOGIA DA 9ª REGIÃO - SC  
AUTARQUIA FEDERAL**

**Certificado de Registro de Pessoa Jurídica**

Certificamos que para efeitos de direito que a Pessoa Jurídica abaixo identificada está registrada no Conselho Regional de Biologia - 9ª Região, sob o nº **000473-09/2008**, de acordo com o disposto na Lei nº 6684, de 03 de setembro de 1979 e Resoluções do Conselho Federal de Biologia.

*Este documento somente tem validade mediante a Certidão de Termo de Responsabilidade Técnica - TRT, renovada anualmente.*

**ACQUAPLAN TECNOLOGIA E CONSULTORIA AMBIENTAL LTDA**

Razão Social  
000473-09/2008  
Registro CRBio-09

**06.326.419/0001-14**  
CNPJ

AV. RUI BARBOSA, 372/03, - PRAIA DOS AMORES  
BALNEARIO CAMBORIU/SC - 88331-510  
Endereço

Florianópolis, 29 de Março de 2023.

**JOÃO DE DEUS MEDEIROS**  
CRBio 008252  
Presidente CRBio-09

\*A autenticidade deste documento poderá ser confirmada pelo telefone (48) 3222-6302 (Setor Fiscalização) ou pelo email [crbio09@crbio09.org.br](mailto:crbio09@crbio09.org.br).





CONSELHO REGIONAL DE BIOLOGIA DA 9ª REGIÃO - SC  
AUTARQUIA FEDERAL

**Certidão de Termo de Responsabilidade Técnica - TRT**

**Razão Social:** ACQUAPLAN TECNOLOGIA E CONSULTORIA AMBIENTAL LTDA

**CNPJ:** 06.326.419/0001-14

**Endereço:** AV. RUI BARBOSA, 372/03, - PRAIA DOS AMORES

**Município/UF/CEP:** BALNEARIO CAMBORIU/SC - 88331-510

**Registro CRBio-09 nº:** PJ Nº 000473-09/2008

**Biólogo responsável:** JOSIANE ROVEDDER

**Inscrição CRBio-09 nº:** 045049/09-D

Certificamos a regularidade da Pessoa Jurídica acima identificada e que o(a) Biólogo(a) **JOSIANE ROVEDDER**, obteve a concessão para atuar como Responsável Técnico na área de **Meio Ambiente e Biodiversidade: Licenciamento Ambiental; Diagnóstico, Controle e Monitoramento Ambiental**, em face ao cumprimento das exigências legais estabelecidas na Lei nº 6684 de 03 de setembro de 1979, Resoluções CFBio nº 227/2010, 570/2020 e, demais vigentes.

*Havendo alteração na responsabilidade técnica o Conselho Regional de Biologia - 9ª Região deverá ser comunicado no prazo máximo de 30 (trinta) dias sob pena das cominações legais.*

**Validade: 31 de Março de 2024.**

Florianópolis, 29 de Março de 2023.

JOÃO DE DEUS MEDEIROS  
CRBio 008252  
Presidente CRBio-09

\*A autenticidade deste documento poderá ser confirmada pelo telefone (48) 3222-6302 (Setor Fiscalização) ou pelo email [crbio09@crbio09.org.br](mailto:crbio09@crbio09.org.br).



**CONSELHO REGIONAL DE BIOLOGIA – 9ª REGIÃO (SC) – CRBio-09**

Rua Cônego Bernardo, nº 101/902, CEP 88036-570  
Bairro Trindade - Florianópolis - SC - Telefone/Fax: (48) 3222.6302

**CERTIDÃO DE REGULARIDADE**

O Conselho Regional de Biologia – 9ª Região (SC) certifica que o(a) Biólogo(a) **JOSIANE ROVEDDER**, registrado(a) neste CRBio-09 sob nº **045049/09-D**, tem situação regular junto à Tesouraria desta Autarquia Federal, órgão fiscalizador do exercício profissional do Biólogo. Apto (a) para emissão de Anotações de Responsabilidade Técnica – ARTs.

A aceitação desta certidão está condicionada à verificação da sua autenticidade na Internet, no endereço "<https://crbio09.spiderware.com.br/spw/consultacadastral/Principal.aspx>".

Certidão emitida às 11:25:45 do dia 10/07/2023 (horário de Brasília)

Número de Controle: 1802.1975.5726.5162

Certidão emitida gratuitamente - Valido até: 09/08/2023

**ATENÇÃO: QUALQUER EMENDA OU RASURA INVALIDARÁ O PRESENTE DOCUMENTO**



**Associação Brasileira de Oceanografia**

## DECLARAÇÃO

Declaramos para os devidos fins e a quem interessar possa, que **ACQUAPLAN TECNOLOGIA E CONSULTORIA AMBIENTAL LTDA**, inscrita no CNPJ sob o número **06.326.419/0001-14**, é registrada na Associação Brasileira de Oceanografia – AOCEANO, na categoria de **Sócio Coletivo Colaborador**, com o Número de Registro **1PJ**, e encontra-se adimplente junto à tesouraria até 31 de Dezembro de 2023. O registro 13PJ tem como profissional responsável técnico **Fernando Luiz Diehl**, inscrito no CPF sob o nº **315.870.970-87** com o número de registro **AOCEANO 0104** e o Oceanógrafo **Emilio Marcelo Dolichney**, inscrito no CPF sob o nº **024.119.959-03** com o número de registro **AOCEANO 1446**.

Declaramos também, que o exercício da profissão de oceanógrafo é regulamentado pela Lei 11.760, de 31 de julho de 2008 e, ainda que, a AOCEANO é a instituição que representa no País os interesses profissionais do Oceanógrafo, bem como vem atuando pelo desenvolvimento técnico-científico da Oceanografia.

E, por ser verdade, firmamos a presente declaração.

Balneário Camboriú (SC), 9 de fevereiro de 2023.

  
\_\_\_\_\_  
João Thadeu de Menezes  
Vice-Presidente Financeiro **AOCEANO**  
CNPJ: 90.221.151/0001-62  
aoceano@aoceano.org.br  
www.aoceano.org.br 0

ASSOCIACAO  
BRASILEIRA DE  
OCEANOGRAFIA  
A:9022115100  
0162

Assinado de forma digital por ASSOCIACAO BRASILEIRA DE OCEANOGRAFIA:90221151000162  
Dados: 2023.02.09 14:43:16 -03'00'



**Associação Brasileira de Oceanografia**

## DECLARAÇÃO

Declaramos para os devidos fins e a quem interessar possa, que **EMILIO MARCELO DOLICHNEY**, Brasileiro, Oceanógrafo, inscrito no CPF sob o nº **024.119.959-03**, graduado pela Universidade do Vale do Itajaí no ano de 2002, é associado(a) da Associação Brasileira de Oceanografia – AOCEANO, na categoria de **Sócio Individual Efetivo**, com o Número de Registro **1446**, e encontra-se adimplente junto à tesouraria até 31 de Dezembro de 2023.

Declaramos também, que o exercício da profissão de oceanógrafo é regulamentado pela Lei 11.760, de 31 de julho de 2008 e, ainda que, a AOCEANO é a instituição que representa no País os interesses profissionais do Oceanógrafo, bem como vem atuando pelo desenvolvimento técnico-científico da Oceanografia.

E, por ser verdade, firmamos a presente declaração.

Balneário Camboriú (SC), 9 de fevereiro de 2023.

  
**João Thadeu de Menezes**  
**Vice-Presidente Financeiro AOCEANO**  
CNPJ: 90.221.151/0001-62  
aoceano@aoceano.org.br  
www.aoceano.org.br

ASSOCIACAO  
BRASILEIRA  
DE  
OCEANOGR  
FIA:90221151  
000162

Assinado de forma digital por ASSOCIACAO BRASILEIRA DE OCEANOGRAFIA:90221151000162  
Dados: 2023.02.09 14:43:37 -03'00'



**Associação Brasileira de Oceanografia**

## Atestado de Habilitação Técnica

Atestamos em atendimento ao requerimento de **07 de dezembro de 2022**, para fins de APRESENTAÇÃO JUNTO AO CENTRO DE HIDROGRAFIA DA MARINHA - CHM (MARINHA DO BRASIL), que após verificações procedidas em nossos cadastros informatizados, localizamos as informações abaixo descritas, a(s) qual(ais) passam a fazer parte integrante deste atestado.

Atestado Nº: **304/2023**

**OCEANÓGRAFO/OCEANÓLOGO**

Requerente: **Emilio Marcelo Dolichney**

Atestamos que o Oceanógrafo/Oceanólogo **Emilio Marcelo Dolichney, formou em agosto de 2002 na Universidade do Vale do Itajaí (UNIVALI)** cadastrado sob o nº **1446**, está regularmente registrado na AOCEANO.....

Atestamos, ainda, com fundamento no Art. 2º, nas alíneas “a” a “d” do Estatuto da AOCEANO, na Lei 11.760 de 31 de julho de 2008, que dispõe sobre a regulamentação da profissão de Oceanógrafo, assim como, nas Diretrizes Curriculares Nacionais (Parecer CNE/CES Nº: 224/2012) que relaciona as habilidades e competências do profissional oceanógrafo, **que o profissional em questão está habilitado a executar as atividades relativas à hidrografia e à batimetria**, estando estas contidas em suas atribuições.....

Nada mais tendo sido requerido atestar, a Associação Brasileira de Oceanografia emite o presente atestado, de acordo com os registros assentados até a data de sua emissão.....

Balneário Camboriú, SC, 09 de fevereiro de 2023.

  
**João Thadeu de Menezes**  
**Vice-Presidente Financeiro AOCEANO**

ASSOCIACAO Assinado de forma  
BRASILEIRA DE digital por  
OCEANOGRAF ASSOCIACAO  
IA:9022115100 BRASILEIRA DE  
0162 OCEANOGRAFIA:902  
21151000162  
Dados: 2023.02.09  
14:46:10 -03'00'



**Associação Brasileira de Oceanografia**

## DECLARAÇÃO

Declaramos para os devidos fins e a quem interessar possa, que **FERNANDO LUIZ DIEHL**, Brasileiro, Oceanógrafo, inscrito no CPF sob o nº **315.870.970-87**, graduado pela Fundação Universidade Federal do Rio Grande (FURG) no ano de 1984, é associado(a) da Associação Brasileira de Oceanografia – AOCEANO, na categoria de **Sócio Individual Efetivo**, com o Número de Registro **0104**, e encontra-se adimplente junto à tesouraria até 31 de Dezembro de 2023.

Declaramos também, que o exercício da profissão de oceanógrafo é regulamentado pela Lei 11.760, de 31 de julho de 2008 e, ainda que, a AOCEANO é a instituição que representa no País os interesses profissionais do Oceanógrafo, bem como vem atuando pelo desenvolvimento técnico-científico da Oceanografia.

E, por ser verdade, firmamos a presente declaração.

Balneário Camboriú (SC), 9 de fevereiro de 2023.

  
**João Thadeu de Menezes**  
**Vice-Presidente Financeiro AOCEANO**  
CNPJ: 90.221.151/0001-62  
aoceano@aoceano.org.br  
www.aoceano.org.br

ASSOCIACAO Assinado de forma  
BRASILEIRA digital por  
DE ASSOCIACAO  
OCEANOGR DE BRASILEIRA DE  
FIA:90221151 OCEANOGRAFIA:9  
000162 0221151000162  
Dados: 2023.02.09  
14:43:55 -03'00'



**Associação Brasileira de Oceanografia**

## Atestado de Habilitação Técnica

Atestamos em atendimento ao requerimento de **07 de dezembro de 2022**, para fins de APRESENTAÇÃO JUNTO AO CENTRO DE HIDROGRAFIA DA MARINHA - CHM (MARINHA DO BRASIL), que após verificações procedidas em nossos cadastros informatizados, localizamos as informações abaixo descritas, a(s) qual(ais) passam a fazer parte integrante deste atestado.

Atestado Nº: **305/2023**

**OCEANÓGRAFO/OCEANÓLOGO**

Requerente: **Fernando Luiz Diehl**

Atestamos que o Oceanógrafo/Oceanólogo **Fernando Luiz Diehl**, formou em **dezembro de 1984 na Fundação Universidade Federal do Rio Grande (FURG)** cadastrado sob o nº **0104**, está regularmente registrado na AOCEANO.....

Atestamos, ainda, com fundamento no Art. 2º, nas alíneas “a” a “d” do Estatuto da AOCEANO, na Lei 11.760 de 31 de julho de 2008, que dispõe sobre a regulamentação da profissão de Oceanógrafo, assim como, nas Diretrizes Curriculares Nacionais (Parecer CNE/CES Nº: 224/2012) que relaciona as habilidades e competências do profissional oceanógrafo, **que o profissional em questão está habilitado a executar as atividades relativas à hidrografia e à batimetria**, estando estas contidas em suas atribuições.....

Nada mais tendo sido requerido atestar, a Associação Brasileira de Oceanografia emite o presente atestado, de acordo com os registros assentados até a data de sua emissão.....

Balneário Camboriú, SC, 09 de fevereiro de 2023.

  
**João Thadeu de Menezes**  
**Vice-Presidente Financeiro AOCEANO**

ASSOCIACAO Assinado de forma  
BRASILEIRA DE digital por  
OCEANOGRAF ASSOCIACAO  
IA:9022115100 BRASILEIRA DE  
0162 OCEANOGRAFIA:90  
221151000162  
Dados: 2023.02.09  
14:44:35 -03'00'



**MARINHA DO BRASIL**

**CENTRO DE HIDROGRAFIA DA MARINHA**

**Nº 217**

**CERTIFICADO DE INSCRIÇÃO DE ENTIDADE**

**EXECUTANTE DE LEVANTAMENTOS HIDROGRÁFICOS**

A ACQUAPLAN TECNOLOGIA E CONSULTORIA AMBIENTAL LTDA., CNPJ 06.326.419/0001-14, com sede na Avenida Rui Barbosa, nº 372, APTO 3 – Praia dos Amores – Balneário Camboriú/SC, tendo cumprido as exigências previstas nas Normas da Autoridade Marítima para Levantamentos Hidrográficos NORMAM-25/DHN (2ª Revisão), encontra-se inscrita no CADASTRO DE ENTIDADES EXECUTANTES DE LEVANTAMENTOS HIDROGRÁFICOS (CEELH).

Esta inscrição é válida até **22 de março de 2025**.

Niterói, RJ, em **22 de março de 2022**.

LUMA COSTA LIMA DOS  
SANTOS:13744177777

Assinado de forma digital por LUMA  
COSTA LIMA DOS SANTOS:13744177777  
Dados: 2022.03.23 12:37:23 -04'00'

LUMA COSTA LIMA DOS SANTOS  
Primeiro-Tenente (RM2-EN)

Ajudante da Seção de Controle de Levantamento Hidrográfico



Ministério do Meio Ambiente  
Instituto Brasileiro do Meio Ambiente e dos Recursos Naturais Renováveis  
CADASTRO TÉCNICO FEDERAL  
CERTIFICADO DE REGULARIDADE - CR



<b>Registro n.º</b>	<b>Data da consulta:</b>	<b>CR emitido em:</b>	<b>CR válido até:</b>
658878	10/07/2023	10/07/2023	10/10/2023

**Dados básicos:**

CNPJ : 06.326.419/0001-14  
Razão Social : ACQUAPLAN TECNOLOGIA E CONSULTORIA AMBIENTAL LTDA.  
Nome fantasia : ACQUAPLAN  
Data de abertura : 01/09/2004

**Endereço:**

logradouro: AVENIDA CARLOS DRUMOND DE ANDRADE  
N.º: 456 Complemento:  
Bairro: PRAIA DOS AMORES Município: BALNEARIO CAMBORIU  
CEP: 88331-410 UF: SC

**Cadastro Técnico Federal de Atividades e Instrumentos de Defesa Ambiental – CTF/AIDA**

<b>Código</b>	<b>Atividade</b>
0003-00	Consultoria técnica

Conforme dados disponíveis na presente data, CERTIFICA-SE que a pessoa jurídica está em conformidade com as obrigações cadastrais do CTF/AIDA.

A inscrição no Cadastro Técnico Federal de Atividades e Instrumentos de Defesa Ambiental – CTF/AIDA constitui declaração, pela pessoa jurídica, de observância dos padrões técnicos normativos estabelecidos pela Associação Brasileira de Normas Técnicas – ABNT, pelo Instituto Nacional de Metrologia, Qualidade e Tecnologia – INMETRO e pelo Conselho Nacional de Meio Ambiente - CONAMA.

O Certificado de Regularidade emitido pelo CTF/AIDA não desobriga a pessoa inscrita de obter licenças, autorizações, permissões, concessões, alvarás e demais documentos exigíveis por instituições federais, estaduais, distritais ou municipais para o exercício de suas atividades, especialmente os documentos de responsabilidade técnica, qualquer o tipo e conforme regulamentação do respectivo Conselho de Fiscalização Profissional, quando exigíveis.

O Certificado de Regularidade no CTF/AIDA não produz qualquer efeito quanto à qualificação e à habilitação técnica da pessoa jurídica inscrita.

<b>Chave de autenticação</b>	IQCZU6VS18V6CUE9
------------------------------	------------------

## TERMO ADITIVO Nº 02

SEGUNDO TERMO ADITIVO AO CONTRATO DE PRESTAÇÃO DE SERVIÇOS, QUE ENTRE SI FAZEM A ACQUAPLAN TECNOLOGIA E CONSULTORIA AMBIENTAL LTDA. E JOSÉ ANTONIO COELHO.

Pelo presente termo aditivo, de um lado,

**ACQUAPLAN TECNOLOGIA E CONSULTORIA AMBIENTAL LTDA.**, pessoa jurídica de direito privado, inscrita no CNPJ sob o nº 06.326.419/0001-14, com sede na Avenida Rui Barbosa nº 372 – Praia dos Amores, na Cidade de Balneário Camboriú, Estado de Santa Catarina, neste ato representada pelo sócio **Vinicius Dalla Rosa Coelho**, brasileiro, engenheiro ambiental, RG nº 8375146-0 SSP/PR, inscrito no CPF/MF sob o nº 037.556.439-01, residente e domiciliado na rua 1500, nº 435 Apto. 401, Centro, na Cidade de Balneário Camboriú – SC, doravante denominada **CONTRATANTE**; e de outro,

**JOSÉ ANTONIO COELHO**, brasileiro, casado, engenheiro civil, Carteira de Identidade nº 836170 SSP/PR e CPF nº 186.612.709-87, residente e domiciliado na Rua Mingote Serafim nº 262, bairro Pioneiros, Balneário Camboriú – SC, doravante denominado **CONTRATADO**;

Tem entre si justo e acordado o presente *Segundo Termo Aditivo ao contrato de prestação de serviços técnicos especializados de engenharia*, mediante as cláusulas e condições seguintes:

### DAS OBRIGAÇÕES DO CONTRATADO

#### CLÁUSULA 1ª. Dever do **CONTRATADO**:

- a) Atender a todas as exigências contidas nas normas Técnicas e Legislação em vigor;
- b) Prestar os serviços técnicos com carga horária de 40 (quarenta) horas semanais, podendo, caso haja necessidade, empreender viagens e/ou se deslocar para os locais dos serviços;
- c) Observar todas as exigências sobre segurança, higiene e medicina do trabalho durante o prazo de execução dos serviços, com estrito cumprimento da legislação vigente (Portaria Nº 3.214 de 08/06/1978 e Portaria Nº 33 de 17/10/1983, do Ministério do Trabalho).

### DO PRAZO

**CLÁUSULA 2ª.** O presente contrato tem validade de 60 (sessenta meses) meses, podendo ser renovado caso haja interesse de ambas as partes antes do término.

### DA REMUNERAÇÃO

**CLÁUSULA 4ª.** Fica estabelecido, de comum acordo entre as partes que a remuneração do **CONTRATADO** será de 8,5 (oito e meio) vezes o salário mínimo nacional.

### DA RESPONSABILIDADE TÉCNICA

**CLÁUSULA 5ª.** Durante a vigência deste contrato, o **CONTRATADO** responderá perante as autoridades competentes, como Responsável Técnico pelos serviços que realizar e, em particular, perante a Acquaplan Tecnologia e Consultoria Ambiental Ltda.

**ACQUAPLAN Tecnologia e Consultoria Ambiental Ltda.**

Av. Rui Barbosa, 372 | Praia dos Amores | Balneário Camboriú | Santa Catarina | 88.331-510 | Brasil | T 55 47 3366.1400 | [www.acquaplan.net](http://www.acquaplan.net)

### DA RESCISÃO

**CLÁUSULA 6ª.** O presente contrato poderá ser rescindido se:

- a) De acordo com as hipóteses previstas na legislação, houver motivos que assim estabeleça;
- b) Em face do descumprimento das cláusulas do presente contrato, não obrigando a nenhuma das partes à indenização;
- c) De comum acordo entre as partes.

### DO FORO

**CLÁUSULA 7ª.** O foro deste contrato é o da Comarca do Município de Balneário Camboriú, com preferência sobre qualquer outro.

E, por estarem assim justas e contratadas, firmam o presente instrumento em 03 (três) vias de igual teor e forma, para um só efeito, juntamente com as testemunhas abaixo.

Balneário Camboriú (SC), 14 de março de 2022.

JOSE ANTONIO  
COELHO:18661270  
987

Assinado de forma digital por JOSE ANTONIO  
COELHO:18661270987  
DN: c=BR, o=ICP-Brasil, ou=AC SOLUTI Multipla  
v5, ou=20181735000176, ou=Presencial,  
ou=Certificado PF A3, cn=JOSE ANTONIO  
COELHO:18661270987  
Dados: 2022.03.17 16:09:42 -03'00'

**JOSÉ ANTONIO COELHO**  
CPF Nº 186.612.709-87

VINICIUS DALLA ROSA  
COELHO:03755643901

Assinado de forma digital  
por VINICIUS DALLA ROSA  
COELHO:03755643901  
Dados: 2022.03.17 15:27:43  
-03'00'

**ACQUAPLAN TEC CONSULTORIA  
AMBIENTAL LTDA**  
CNPJ nº 06.326.419/0001-14

### TESTEMUNHAS:

GLAUCIO  
VINTEM:8449628296  
8

Assinado de forma digital por GLAUCIO  
VINTEM:8449628296  
DN: c=BR, o=ICP-Brasil, ou=Secretaria da Receita  
Federal do Brasil - RFB, ou=RFB e CPF A3, ou=(EM  
BRANCO), ou=17452883000173, cn=GLAUCIO  
VINTEM:8449628296  
Dados: 2022.03.17 16:11:33 -03'00'

Nome: Glaucio Vintem  
CPF Nº 844.962.829-68

EMILIO MARCELO  
DOLICHNEY:02411  
995903

Assinado de forma digital por EMILIO MARCELO  
DOLICHNEY:02411995903  
DN: c=BR, o=ICP-Brasil, ou=Secretaria da Receita  
Federal do Brasil - RFB, ou=RFB e CPF A3, ou=(EM  
BRANCO), ou=17452883000173, ou=Presencial,  
cn=EMILIO MARCELO DOLICHNEY:02411995903  
Dados: 2022.03.17 16:17:40 -03'00'

Nome: Emilio Marcelo Dolichney  
CPF Nº 024.119.959-03

## TERMO ADITIVO Nº 05

Pelo presente termo aditivo, de um lado,

**CONTRATANTE: ACQUAPLAN TECNOLOGIA E CONSULTORIA AMBIENTAL LTDA.**, pessoa jurídica de direito privado, inscrita no CNPJ sob o nº 06.326.419/0001-14, com sede na Avenida Rui Barbosa nº 372, apto 03, bairro Praia dos Amores, em Balneário Camboriú, Santa Catarina, neste ato representada pelo sócio **Vinicius Dalla Rosa Coelho**, brasileiro, solteiro, engenheiro ambiental, portador do RG nº 8.375.146-0-SSP/PR e CPF nº 037.556.439-01, residente e domiciliado na rua 1500, nº 435, apto 401, bairro Centro, em Balneário Camboriú-SC, CEP nº 88.330-524, e de outro lado,

**CONTRATADA: JOSIANE ROVEDDER**, brasileira, solteira, bióloga, inscrita no CPF sob nº 809.708.850-91, cédula de identidade nº 4070089471 e inscrita no CRBio sob o nº 45049-03 D, residente e domiciliada na Rua Justiniano Neves, nº 180, apto 402, bairro Praia dos Amores, no município de Balneário Camboriú, Santa Catarina, CEP 88.331-020.

As partes acima identificadas tem, entre si, justas e acertadas o presente Termo Aditivo de Contrato de Prestação de Serviços Técnicos, que se rege pelas cláusulas seguintes e pelas condições descritas no presente.

### OBJETO

**CLÁUSULA 1ª.** É objeto do presente contrato a prestação de serviços técnicos especializados de consultoria, elaboração de diagnósticos, pareceres e análises ambientais, seja no meio terrestre como aquático, atuando na função de **bióloga**, passando, também, a ser a responsável técnica da **CONTRATANTE** perante o Conselho Regional de Biologia - CRBio.

### OBRIGAÇÕES DO CONTRATADO

**CLÁUSULA 2ª.** Dever da **CONTRATADA**:

- a) Atender a todas as exigências contidas nas normas Técnicas e Legislação em vigor;
- b) Estar disponível em tempo integral, incluindo os casos em que haja necessidade de empreender viagens e/ou se deslocar para o local dos serviços;
- c) Observar todas as exigências sobre segurança, higiene e medicina do trabalho durante o prazo de execução dos serviços, com estrito cumprimento da legislação vigente (Portaria Nº 3.214 de 08/06/1978 e Portaria Nº 33 de 17/10/1983, do Ministério do Trabalho).

## OBRIGAÇÕES DA CONTRATANTE

### CLÁUSULA 3ª. Dever da **CONTRATANTE**:

- a) Fornecer à **CONTRATADA** todas as informações necessárias à realização do serviço, devendo especificar os detalhes necessários à perfeita consecução do mesmo;
- b) Efetuar o pagamento na forma e condições estabelecidas na cláusula 5ª.

## PRAZO

**CLÁUSULA 4ª.** Fica prorrogado por 60 (sessenta) meses, o prazo previsto na Cláusula 2ª do Contrato celebrado entre as partes, iniciando-se o mesmo em 26/04/2023 e findando em 25/04/2028.

## REMUNERAÇÃO

**CLÁUSULA 5ª.** Fica estabelecido, de comum acordo entre as partes que, conforme estabelecido na Cláusula 1ª do contrato celebrado entre as partes em 05 de julho de 2010, a cada serviço que for prestado, incluídos todos os ônus fiscais e sociais que, direta ou indiretamente, decorram das atividades indicadas no contrato assinado entre as partes e assim como no presente Termo Aditivo, bem como todos os encargos previstos em lei.

**PARÁGRAFO 1º.** O pagamento correspondente aos serviços prestados será efetuado após cada serviço prestado, no prazo de quinze dias corridos após a apresentação, pela **CONTRATADA**, do documento fiscal concernente;

**PARÁGRAFO 2º.** Durante a vigência deste contrato, a **CONTRATADA** responderá perante as autoridades competentes, como Responsável Técnico pelos serviços que realizar e, em particular, perante a Acquaplan Tecnologia e Consultoria Ambiental Ltda.

## RESCISÃO

**CLÁUSULA 6ª.** O presente contrato poderá ser rescindido se:

- a) De acordo com as hipóteses previstas na legislação, houver motivos que assim estabeleça;
- b) Em face do descumprimento das cláusulas do presente contrato, não obrigando a nenhuma das partes à indenização;
- c) De comum acordo entre as partes.

## FORO

**CLÁUSULA 7ª.** O foro deste contrato é o da Comarca do Município de Balneário Camboriú, com preferência sobre qualquer outro.

## RATIFICAÇÃO

**CLÁUSULA 8ª.** Todas as demais Cláusulas não especificamente modificadas pelas alterações decorrentes deste Termo Aditivo permanecem em vigor e obrigando as Partes conforme originalmente pactuadas.

E, por estarem assim justas e contratadas, firmam o presente instrumento em 02 (duas) vias de igual teor e forma, para um só efeito, juntamente com as testemunhas abaixo.

Balneário Camboriú (SC), 26 de abril de 2023.

JOSIANE  
ROVEDDER:80  
970885091

Assinado de forma digital por JOSIANE ROVEDDER:80970885091  
DN: c=BR, o=ICP-Brasil, ou=Secretaria da Receita Federal do Brasil - RFB, ou=RFB e-CPF A1, ou=(EM BRANCO),  
ou=17452883000173, ou=videoconferencia, cn=JOSIANE ROVEDDER:80970885091  
Dados: 2023.05.30 11:48:02 -03'00'

**JOSIANE ROVEDDER**

CPF Nº 809.708.850-91

VINICIUS DALLA ROSA  
COELHO:03755643901

Assinado de forma digital por VINICIUS DALLA ROSA COELHO:03755643901  
Dados: 2023.05.30 14:47:17 -03'00'

**ACQUAPLAN TEC CONSULTORIA**

**AMBIENTAL LTDA**

CNPJ nº 06.326.419/0001-14

TESTEMUNHAS:

FERNANDO LUIZ  
DIEHL:31587097087

Assinado de forma digital por FERNANDO LUIZ DIEHL:31587097087  
Dados: 2023.05.30 15:14:04 -03'00'

Nome: Fernando Luiz Diehl

CPF nº 315.870.970-87

EMILIO MARCELO  
DOLICHNEY:02411995903

Assinado de forma digital por EMILIO MARCELO DOLICHNEY:02411995903  
Dados: 2023.05.30 15:13:31 -03'00'

Nome: Emilio Marcelo Dolichney

CPF nº 024.119.959-03

## DECLARAÇÃO DISPONIBILIDADE DE EQUIPAMENTOS

A empresa Acquaplan Tecnologia e Consultoria Ambiental Ltda, ora denominada Licitante, inscrita no CNPJ nº 06.326.419/0001-14, por intermédio de seu Representante legal o Sr. Vinicius Dalla Rosa Coelho, portador(a) da Carteira de Identidade nº 8375146 SESP/PR e do CPF nº 037.556.439-01, e-mail [vinicius@acquaplan.net](mailto:vinicius@acquaplan.net), referente ao Edital de Pregão Eletrônico nº 023/2023, **DECLARA** a disponibilidade de estrutura física, de recursos humanos e equipamentos para atendimento na plenitude das atividades objeto do Edital de Pregão Eletrônico nº 023/2023.

Caso vencedora do supracitado certame irá disponibilizar todos os recursos necessários, com características, dimensões e capacidades de atendimento, sendo os principais recursos tecnológicos e matérias para apoio na execução das atividades de sua propriedade indicados abaixo:

### *Recursos Tecnológicos*

Item	Descrição	Quantidade
1	Impressoras	6
2	Conjunto Workstation de Modelagem	6
3	Software Delft3D	6
4	Software Unibest	1
5	Software SMC	6
6	Software AutoCad	1
7	Software Arcgis	1
8	Software Hypack MAX - 15693473	1
9	Software Sonar Wiz	1
10	Software Caris HIPS & SIPS	1
11	Software Storm	1
12	NoteBook	20
15	Conjunto de Computadores	49
16	Conjunto de Servidor	2
17	Projeter Epson X24	2
18	Tablet - Motorola - X00M - Modelo MZ	4
19	ASSINATURA MENSAL OMINISTAR VBS , OS 147637	1
20	Software Acquapro	1
22	Software Acquadopp	1
23	Software AWAC AST	1
24	Software Signature Deployment	1
25	Software Hypack 2016a	1

### Recursos Materiais

Item	Descrição	Quantidade
1	Armários	20
2	Mesas de escritório	37
3	Cadeiras de escritório	65
4	GPS	16
5	Conjunto Sonômetro e Calibrador Acústico	2
6	Binóculo	5
7	Phmetro Digital Portátil AT 310 Completo	1
8	Turbidímetro Microprocessado Plus Bancada	1
9	Medidor de Nível de Água Mod. HSNA - 30	1
10	Oxímetro Microprocessado AT 150	1
11	Câmera Fotográfica digital	8
12	Armadilha com sensor de presença (TRAPA)	3
15	Camera Fotográfica Digital EOS REBEL	1
16	Lente Camera EFS 55-250 mm Image Stabilizer	1
17	Lente Camera EFS18 - 55 mm	1
18	Carregador de Bateria - Blue Robotics	1
19	Camera Fotográfica Digital EOS REBEL	3
20	Sonda multiparâmetros Horiba - modelo U50	3
22	Armadilha foto digital Bushnell (Trophy camera Brown modelo 119435)	6
23	Hidrofone e Gravador de ruído aquáticos	2
24	ROV – Veículo Submarino Operado Remotamente	1
27	Luxímetro MOD LD 300 DIGITAL	1
28	Rangefinder BUSHnell Sport 850	2
30	Fluxômetro para rede de plâncton	2
31	Rede de zooplâncton 300 micra	1
32	Rede de zooplâncton 200 micra	3
33	Rede de plâncton 20 micra	3
34	Garrafa amostradora Van Dorn	3
35	Amostrador de sedimentos Van Veen	4
36	Side Scan Sport Scan 330 kHz	1
37	Sub Bottom Profiler Edgetech 2 - 16 kHz	1
38	Bommer	
39	Ecobatímetro CVM	2
40	Aquadopp Nortek	3
41	AWAC Nortek	1
42	AWAC PROLOG Nortek	1
43	Automóvel	7
44	Ecobatímetro ECHOTRAC CVM - TELEDYNE ODOM HYDROGRAPHIC (S/N: 03438);	1
45	Transdutor frequência dupla: OTSBB 200/24-4/20 (Frequências 24/200 kHz)- TELEDYNE ODOM HYDROGRAPHIC;	1

Item	Descrição	Quantidade
46	Ecobatímetro ECHOTRAC CVM - TELEDYNE ODOM HYDROGRAPHIC (S/N: 05219);	1
47	Transdutor frequência dupla: OTSBB 200/24-4/20 (Frequências 24/200 kHz)- TELEDYNE ODOM HYDROGRAPHIC;	1
48	Transdutor de 200 KHz COM CABO	1
49	Echo Sounder Furuno - Modelo LS-4100	1
50	Receptor DGPS TECH GEO - GTR-G2 (S/N: 01018192) e ANTENA NOVATEL PINWHEEL (L1/L2);	1
51	Receptor DGPS NOVATEL FLEXPAK6 (S/N: 1018640) e ANTENA (L1);	1
52	Marégrafo TIDE MASTER- VALEPORT (S/N: 41993);	1
53	Perfilador de fundo de alta penetração EDGETECH 3200 (S/N: 42907);	1
54	Sensor de arrasto EDGETECH SB-216S (Frequências 2/16 kHz)(S/N: 42921);	1
55	Sonar Side Scan SPORTSACAN 2f - IMAGENEX (Frequência 330/800kHz)(S/N: 2155)	1
56	Sensor de nível por radar VRS-20 - VALEPORT (S/N: 42652).	1
57	ADCP - AQUADOPP PROFILER - NORTEK, Frequência 600 kHz	1
58	AQUADOPP CURRENT METER - NORTEK, Frequência 2000 kHz	1
59	ADCP - AQUADOPP PROFILER - NORTEK, Frequência 600 kHz	1
60	ADCP - AWAC AST (ACOUSTIC WAVE AND CURRENT PROFILER) - NORTEK, Frequência 600 kHz	1
61	ADCP - AWAC AST PRO-LOG (ACOUSTIC WAVE AND CURRENT PROFILER) - NORTEK, Frequência 600 kHz	1
62	ADCP - AWAC AST PRO-LOG (ACOUSTIC WAVE AND CURRENT PROFILER) - NORTEK, Frequência 600 kHz	1
63	ACDP - Signature 1000 kHz - 5 beams	1
64	ADCP - AQUAPRO Z-Cell 1 MHz - HARDWARE ID: AOD 13295; HEAD ID: AIZ 8027	1
65	ADCP - AWAC AST PRO-LOG (ACOUSTIC WAVE AND CURRENT PROFILER) - NORTEK, Frequência 600 kHz	1
66	ADCP - AWAC AST PRO-LOG (ACOUSTIC WAVE AND CURRENT PROFILER) - NORTEK, Frequência 600 kHz	1
67	ADCP - AWAC 2D (ACOUSTIC WAVE AND CURRENT PROFILER) - NORTEK	1
68	ADCP - AWAC 2D - NORTEK, Frequência 400 kHz	1
69	ADCP - AWAC 2D - NORTEK, Frequência 400 kHz	1
70	CT Probe - Modelo 620 VALEPORT	1
71	Turbidímetro Infrared IR SEABEAT	1
72	Turbidímetro OBS - 3+	1
73	Turbidímetro OBS - 3+	1
74	Perfilador de Velocidade do Som - Valeport SWiFT SV Profiler	1
75	Sistema de Posicionamento Inercial - ELLIPSE2-E-G4A2-B1 SBG Miniature MEMS INS	1
76	NÍVEL OPTICO BOSCH GOL26D, (S/N X030958);	1
77	Equipamento de sísmica Modelo CSP-P300 - unidade de energia do Boomer - Modelo AA 252	1
78	Marégrafo TIDEMASTER VALEPORT VRS-20	1

Item	Descrição	Quantidade
79	Marégrafo TIDEMASTER VALEPORT VRS-20	1
80	Marégrafo TIDEMASTER VALEPORT VRS-20	1
81	Marégrafo TIDEMASTER VALEPORT VRS-20	1
82	Marégrafo TIDEMASTER VALEPORT VRS-20	1
83	Marégrafo TIDEMASTER VALEPORT VRS-20	1
84	Marégrafo OTT Boia-Contrapeso	1
85	Gerador Motomil MG-5000 CL - 115/230 V - 19,5 A	1
86	Gerador Honda - Modelo EU1.0I	1
87	Rádio ADL Vantage Pro 35 W 430-470 MGz	1
88	Antena 450-470 MGz	1
89	Marégrafo TIDEMASTER VALEPORT VRS-20	1
90	Marégrafo TIDEMASTER VALEPORT VRS-20	1
91	Marégrafo OTT Boia-Contrapeso	1
92	Gerador Motomil MG-5000 CL - 115/230 V - 19,5 A	1
93	Gerador Honda - Modelo EU1.0I	1
94	Rádio ADL Vantage Pro 35 W 430-470 MGz	1
95	Antena 450-470 MGz	1

Balneário Camboriú (SC), 10 de julho de 2023.

**VINICIUS DALLA ROSA**  
**COELHO:03755643901**

Assinado de forma digital por  
VINICIUS DALLA ROSA  
COELHO:03755643901  
Dados: 2023.07.11 11:16:49 -03'00'

Vinicius Dalla Rosa Coelho  
CPF 037.556.439-01

## DECLARAÇÃO DE RENÚNCIA À VISITA TÉCNICA

A empresa Acquaplan Tecnologia e Consultoria Ambiental Ltda, ora denominada Licitante, inscrita no CNPJ nº 06.326.419/0001-14, por intermédio de seu Representante legal o Sr. Vinicius Dalla Rosa Coelho, portador(a) da Carteira de Identidade nº 8375146 SESP PR e do CPF nº 037.556.439-01, e-mail [vinicius@acquaplan.net](mailto:vinicius@acquaplan.net), referente ao Edital de Pregão Eletrônico nº 023/2023, **DECLARA:**

Declara que renuncia à Visita Técnica aos locais e as instalações para a prestação dos serviços constantes do objeto do Edital de Pregão Eletrônico nº 023/2023, e o quadro técnico da empresa tomou conhecimento das reais condições de execução dos serviços, bem como coletaram informações de todos os dados e elementos necessários à perfeita elaboração da proposta comercial, responsabilizando-se por manter as garantias que vincularem nossa proposta ao presente procedimento licitatório, em nome da empresa que represento.

Balneário Camboriú (SC), 10 de julho de 2023.

**VINICIUS DALLA ROSA** Assinado de forma digital por VINICIUS  
**COELHO:03755643901** DALLA ROSA COELHO:03755643901  
Dados: 2023.07.11 11:17:28 -03'00'

---

Vinicius Dalla Rosa Coelho  
CPF 037.556.439-01

**ANEXO III - DECLARAÇÃO DE ATENDIMENTO DOS REQUISITOS DE HABILITAÇÃO, DE CONFIDENCIALIDADE, DE INEXISTENCIA DE IMPEDIMENTOS À CONTRATAÇÃO, DE AUTENTICIDADE DE INFORMAÇÕES E DOCUMENTOS E DE POLÍTICA ANTICORRUPÇÃO**

A empresa Acquaplan Tecnologia e Consultoria Ambiental Ltda, ora denominada Licitante, inscrita no CNPJ nº 06.326.419/0001-14, por intermédio de seu Representante legal o Sr. Vinicius Dalla Rosa Coelho, portador(a) da Carteira de Identidade nº 8375146 SESP PR e do CPF nº 037.556.439-01, e-mail [vinicius@acquaplan.net](mailto:vinicius@acquaplan.net), referente ao Edital de Pregão Eletrônico nº 023/2023, **DECLARA:**

- 1) Para efeitos do atendimento às normas legais e editalícias, que atende plenamente as condições de habilitação estabelecidas neste edital.
- 2) Comprometer-se a não divulgar ou transferir a terceiros, sob qualquer pretexto, bem como manter em absoluta confidencialidade, as informações e outros dados técnicos confidenciais, que a SCPAR Porto de Imbituba S.A. transmitir a nossa equipe técnica, prepostos ou empregados, desde que necessárias para execução dos trabalhos objeto deste edital, tomando para isso as providências cabíveis para a proteção das informações e dados técnicos confidenciais recebidos.
- 3) Que inexistem impedimentos à contratação, nos termos do artigo 38 da Lei nº 13.303, de 2016 e da Lei Estadual nº 16.493/14, não estando suspensa de participar de licitações e declarando não haver nada que a impeça de contratar com a Administração Pública.
- 4) Para os devidos fins de direito, sob as penas da lei, que as informações prestadas e documentos que apresento para participar deste procedimento Licitatório, por mim entregues, são verdadeiros e autênticos (fieis a verdade e condizentes com a realidade dos fatos à época). Fico ciente através desse documento declaratório que a falsidade dessa declaração configura crime previsto no código Penal Brasileiro, passível de apuração na forma da Lei bem como pode ser enquadrada como litigância de Má-Fé.
- 5) Que têm conhecimento das normas previstas na legislação dentre as quais as Leis nºs 8.429/1992 e 12.846/2013, seus regulamentos e eventuais outras aplicáveis;
- 6) Que se compromete em não adotar práticas ou procedimentos que se enquadrem nas hipóteses previstas nas leis e regulamentos mencionados no item anterior e se comprometem em exigir o mesmo pelos terceiros por elas contratados;
- 7) Que se compromete em notificar à Controladoria-Geral do Estado qualquer irregularidade que tiverem conhecimento acerca da execução do contrato;
- 8) Que têm ciência que a violação de qualquer das obrigações previstas na Instrução Normativa CGE/SEA nº 01/2020 (Publicada no Diário Oficial do Estado de Santa Catarina de 02/04/2020 - Edição nº 21.236), além de outras, é causa para a rescisão unilateral do contrato, sem prejuízo da cobrança das perdas e danos, inclusive danos potenciais, causados à parte inocente e das multas pactuadas.

9) Em conformidade com a Lei nº 13.709/18 (Lei Geral de Proteção de Dados Pessoais – LGPD), com a finalidade de proteger os direitos fundamentais de liberdade, de intimidade, de privacidade, que registro o consentimento livre, informado e inequívoco de que os dados pessoais podem ser tratados única e exclusivamente com a finalidade de realizar ações relacionadas ao certame licitatório e contratação.

Balneário Camboriú (SC), 10 de julho de 2023.

**VINICIUS DALLA ROSA** Assinado de forma digital por  
VINICIUS DALLA ROSA  
**COELHO:03755643901** COELHO:03755643901  
Dados: 2023.07.11 11:17:45 -03'00'

---

Vinicius Dalla Rosa Coelho  
CPF 037.556.439-01

## 4. Qualificação Técnica(Parte 2/2)



## CONSELHO REGIONAL DE BIOLOGIA 9ª REGIÃO – CRBio9

Rua Cônego Bernardo, 101/902 - CEP 88036.570  
Trindade - Florianópolis - SC

### CERTIDÃO DE ACERVO TÉCNICO

A aceitação desta certidão está condicionada à verificação de sua autenticidade na Internet, no endereço:

<http://www.crbio09.gov.br>

Nº de controle: 3761.5330.5957.6899

Emitida às 12:56:43 do dia 30.05.2023 (hora e data de Brasília).

Válida até Válida por 90 dias contados da data de emissão.

Certidão de Acervo Técnico expedida pelo Conselho Regional de Biologia 9ª Região – CRBio9, nos termos da Resolução CFBio nº 11/03, para o Biólogo **JOSIANE ROVEDDER – CRBio 045049/03**. Esta certidão refere-se às ARTs relacionadas abaixo, registradas neste Conselho, sendo o teor das informações de exclusiva responsabilidade do biólogo.

ART Nº 2006/02521, ART Nº 2010/00069, ART Nº 2010/01668, ART Nº 2010/05949, ART Nº 2010/05950, ART Nº 2010/05951, ART Nº 2010/05952, ART Nº 2010/06021, ART Nº 2010/06022, ART Nº 2010/06023, ART Nº 2010/06441, ART Nº 2011/02178, ART Nº 2011/02412, ART Nº 2011/04080, ART Nº 2011/04673, ART Nº 2011/04675, ART Nº 2011/04676, ART Nº 2011/04677, ART Nº 2011/06053, ART Nº 2011/06120, ART Nº 2011/07133, ART Nº 2011/07575, ART Nº 2011/07973, ART Nº 2011/09165, ART Nº 2011/09274, ART Nº 2011/09283, ART Nº 2011/13361, ART Nº 2011/13990, ART Nº 2011/13992, ART Nº 2012/00542, ART Nº 2012/01173, ART Nº 2012/02520, ART Nº 2012/04731, ART Nº 2012/04733, ART Nº 2012/04736, ART Nº 2012/04879, ART Nº 2012/06200, ART Nº 2012/06586, ART Nº 2012/08557, ART Nº 2012/10232, ART Nº 2012/13694, ART Nº 2012/14628, ART Nº 2012/14629, ART Nº 2012/14716, ART Nº 2012/14844, ART Nº 2012/14914, ART Nº 2012/15205, ART Nº 2012/15217, ART Nº 2013/01643, ART Nº 2013/03695, ART Nº 2013/03749, ART Nº 2013/04164, ART Nº 2013/04254, ART Nº 2013/05720, ART Nº 2013/07425, ART Nº 2013/08551, ART Nº 2013/08743, ART Nº 2013/10680, ART Nº 2013/13672, ART Nº 2013/13673, ART Nº 2013/17039, ART Nº 2013/18116, ART Nº 2014/00175, ART Nº 2014/02210, ART Nº 2014/02316, ART Nº 2014/05663, ART Nº 2014/06748, ART Nº 2014/06750, ART Nº 2014/06758, ART Nº 2014/08267, ART Nº 2014/10096, ART Nº 2014/11334, ART Nº 2014/11710, ART Nº 2014/11933, ART Nº 2014/19561, ART Nº 2014/19802, ART Nº 2014/19803, ART Nº 2015/02222, ART Nº 2015/02827, ART Nº 2015/03932, ART Nº 2015/04936, ART Nº 2015/06207, ART Nº 2015/06494, ART Nº 2015/06496, ART Nº 2015/11390, ART Nº 2015/11922, ART Nº 2015/16655, ART Nº 2015/17768, ART Nº 2015/17827, ART Nº 2015/18522, ART Nº 2015/18524, ART Nº 2015/18959, ART Nº 2016/00386, ART Nº 2016/00991, ART Nº 2016/01006, ART Nº 2016/01497, ART Nº 2016/01865, ART Nº 2016/01871, ART Nº 2016/03455, ART Nº 2016/04398, ART Nº 2016/04907, ART Nº 2016/05642, ART Nº 2016/06620, ART Nº 2016/07019, ART Nº 2016/08174, ART Nº 2016/08235, ART Nº 2016/11092, ART Nº 2016/13116, ART Nº 2016/18198, ART Nº 2017/02045, ART Nº 2017/02046, ART Nº 2017/02316, ART Nº 2017/02317, ART Nº 2017/03980, ART Nº 2017/04693, ART Nº 2017/04877, ART Nº 2017/09796, ART Nº 2017/10372, ART Nº 2017/10392, ART Nº 2017/10398, ART Nº 2017/12493, ART Nº 2017/13868, ART Nº 2017/13870, ART Nº 2017/13899, ART Nº 2017/14046, ART Nº 2017/14156, ART Nº 2017/15033, ART Nº 2017/15076, ART Nº 2017/16307, ART Nº 2017/16310, ART Nº 2017/18329, ART Nº 2017/21349, ART Nº 2018/01995, ART Nº 2018/03723, ART Nº 2018/03843, ART Nº 2018/04916, ART Nº 2018/04931, ART Nº 2018/05249, ART Nº 2018/09729, ART Nº 2018/13609, ART Nº 2018/15880, ART Nº 2019/02471, ART Nº 2019/03594, ART Nº 2019/04292, ART Nº 2019/07841, ART Nº 2019/09822, ART Nº 2019/14153, ART Nº 2019/14613, ART Nº 2019/17473, ART Nº 2019/17822, ART Nº 2019/18081, ART Nº 2019/19732, ART Nº 2019/22115, ART Nº 2019/22122, ART Nº 2020/00366, ART Nº 2020/01759, ART Nº 2020/02454, ART Nº 2020/02791, ART Nº 2020/06259, ART Nº 2020/09259, ART Nº 2020/10258, ART Nº 2020/11711, ART Nº 2020/14733, ART Nº 2020/17929, ART Nº 2020/18616, ART Nº 2021/02581, ART Nº 2021/09867, ART Nº 2021/10745, ART Nº 2021/17373, ART Nº 2021/19146;

**ART Nº 2006/02521** - Relatório de Impacto Ambiental do centro popular de compras. – Coordenação de um EIA relacionado à um centro popular de compras a ser instalado no centro do município de Porto Alegre-RS. Foram executados levantamentos e diagnósticos da área de interesse, como, aspectos climáticos, meteorológicos, atmosféricos, hídricos, flora local, assim como sistemas presentes, como o de funcionamento de coleta e tratamento de resíduos, estudo e viabilidade de tráfego, etc. Através dos dados coletados e analisados prescreveu-se um relatório explicitando os impactos positivos e negativos que poderão vir a ser causados pelo empreendimento em questão., PREF. MUNIC. DE PORTO ALEGRE, SIQUEIRA CAMPOS 1300, CEP , PORTO ALEGRE - RS - Início : JUL/2006, Término : 18.08.2006

**ART Nº 2010/00069** - MACRÓFITAS AQUÁTICAS - EIA/RIMA AHE PAI QUERÊ (290MW) – DIAGNÓSTICO E PREVISÃO DE IMPACTOS / MEDIDAS MITIGATÓRIAS DA COMUNIDADE DE MACROFITAS AQUÁTICAS DA BACIA DO RIO PELOTAS NA ÁREA DE INFLUÊNCIA DA UHE (290MW) PAI QUERÊ (SC/RS), BOURSCHIED ENGENHARIA E MEIO AMBIENTE SA, RUA FELIPE BENDER nº 120 , CEP 956609-70, TRES COROAS - RS - Início : MAI/2009, Término : 25.02.2013 - Atividade(s) Realizada(s) : Realização de consultorias/assessorias técnicas;

**ART Nº 2010/01668** - VEGETAÇÃO - LAUDO DE COBERTURA VEGETAL – DESCRIÇÃO DAS ESPÉCIES EXISTENTES NA ÁREA DE INTERESSE., MELNICK EVEN GRANADA EMPREENDIMENTO IMOBILIÁRIO LTDA., RUA CARLOS TREIN

FILHO nº 551 , CEP 90450-120, PORTO ALEGRE - RS - Início : FEV/2010, Término : 01.03.2010 - Atividade(s) Realizada(s) : Emissão de laudos e pareceres;

**ART Nº 2010/05949** - FAUNA TERRESTRE: PROGRAMA DE MONITORAMENTO DA FAUNA TERRESTRE. – PROGRAMA DE MONITORAMENTO DA FAUNA TERRESTRE., ACQUAPLAN TECNOLOGIA E CONSULTORIA AMBIENTAL, AVENIDA RUI BARBOSA nº 372 SALA 03, CEP 88331-510, BALNEARIO CAMBORIU - SC - Início : JUL/2010, Término : 09.09.2016 - Atividade(s) Realizada(s) : Realização de consultorias/assessorias técnicas;

**ART Nº 2010/05950** - FAUNA: PROGRAMA DE PROTEÇÃO E SALVAMENTO DA FAUNA – PROGRAMA DE PROTEÇÃO E SALVAMENTO DA FAUNA, ACQUAPLAN TECNOLOGIA E CONSULTORIA AMBIENTAL, AVENIDA RUI BARBOSA nº 372 03, CEP 88331-510, BALNEARIO CAMBORIU - SC - Início : JUL/2010, Término : 30.06.2011 - Atividade(s) Realizada(s) : Realização de consultorias/assessorias técnicas;

**ART Nº 2010/05951** - FAUNA E FLORA: PROGRAMA DE MONITORAMENTO DA BIODIVERSIDADE FAUNÍSTICA E FLORÍSTICA PARA O MUNICÍPIO DE ITAPOÁ – PROGRAMA DE MONITORAMENTO DA BIODIVERSIDADE FAUNÍSTICA E FLORÍSTICA PARA O MUNICÍPIO DE ITAPOÁ, ACQUAPLAN TECNOLOGIA E CONSULTORIA AMBIENTAL, AVENIDA RUI BARBOSA nº 372 SALA 03, CEP 88331-510, BALNEARIO CAMBORIU - SC - Início : JUL/2010, Término : 30.06.2011 - Atividade(s) Realizada(s) : Realização de consultorias/assessorias técnicas;

**ART Nº 2010/05952** - FAUNA E FLORA: PROGRAMA DE RESTAURAÇÃO AMBIENTAL E FORMAÇÃO DE CORREDORES ECOLÓGICOS PARA MINIMIZAR IMPACTOS DA FRAGMENTAÇÃO DAS ÁREAS DE ENTORNO. – PROGRAMA DE RESTAURAÇÃO AMBIENTAL E FORMAÇÃO DE CORREDORES ECOLÓGICOS PARA MINIMIZAR IMPACTOS DA FRAGMENTAÇÃO DAS ÁREAS DE ENTORNO., ACQUAPLAN TECNOLOGIA E CONSULTORIA AMBIENTAL, AVENIDA RUI BARBOSA nº 372 SALA 03, CEP 88331-510, BALNEARIO CAMBORIU - SC - Início : JUL/2010, Término : 30.06.2011 - Atividade(s) Realizada(s) : Realização de consultorias/assessorias técnicas;

**ART Nº 2010/06021** - FAUNA: PROGRAMA DE PROTEÇÃO E SALVAMENTO DA FAUNA – EXECUÇÃO DO PROGRAMA DE PROTEÇÃO E SALVAMENTO DA FAUNA, ITAPOÁ TERMINAIS PORTUÁRIOS S/A, AVENIDA BEIRA MAR nº 5 2900, CEP 89249-000, ITAPOA - SC - Início : JUL/2010, Término : 25.01.2012 - Atividade(s) Realizada(s) : Realização de consultorias/assessorias técnicas;

**ART Nº 2010/06022** - FLORA E FAUNA: PROGRAMA DE MONITORAMENTO DA BIODIVERSIDADE FAUNÍSTICA E FLORÍSTICA PARA O MUNICÍPIO DE ITAPOÁ. – EXECUÇÃO DO PROGRAMA DE MONITORAMENTO DA BIODIVERSIDADE FAUNÍSTICA E FLORÍSTICA PARA O MUNICÍPIO DE ITAPOÁ., ITAPOÁ TERMINAIS PORTUÁRIOS S/A, AVENIDA BEIRA MAR 5 nº 2900 , CEP 89249-000, ITAPOA - SC - Início : JUL/2010, Término : 25.01.2012 - Atividade(s) Realizada(s) : Realização de consultorias/assessorias técnicas;

**ART Nº 2010/06023** - FAUNA E FLORA: PROGRAMA DE RESTAURAÇÃO AMBIENTAL E FORMAÇÃO DE CORREDORES ECOLÓGICOS PARA MINIMIZAR IMPACTOS DA FRAGMENTAÇÃO DAS ÁREAS DO ENTORNO. – EXECUÇÃO DO PROGRAMA DE RESTAURAÇÃO AMBIENTAL E FORMAÇÃO DE CORREDORES ECOLÓGICOS PARA MINIMIZAR IMPACTOS DA FRAGMENTAÇÃO DAS ÁREAS DO ENTORNO., ITAPOÁ TERMINAIS PORTUÁRIOS S/A, AVENIDA BEIRA MAR 5 nº 2900 , CEP 89249-000, ITAPOA - SC - Início : JUL/2010, Término : 25.01.2012 - Atividade(s) Realizada(s) : Realização de consultorias/assessorias técnicas;

**ART Nº 2010/06441** - MONITORAMENTO DOS INDICADORES DE BIODIVERSIDADE NA ÁREA DA UNIDADE INDUSTRIAL DA ARCELORMITTAL VEGA – EXECUÇÃO DO MONITORAMENTO DOS INDICADORES DE BIODIVERSIDADE NA ÁREA DA UNIDADE INDUSTRIAL DA ARCELORMITTAL VEGA., ARCELORMITTAL BRASIL, RODOVIA BR280 KM11 S/N nº SN , CEP 89240-000, SAO FRANCISCO DO SUL - SC - Início : JUN/2010, Término : 30.06.2011 - Atividade(s) Realizada(s) : Realização de consultorias/assessorias técnicas; Coordenação/orientação de estudos/projetos de pesquisa e/ou outros;

**ART Nº 2011/02178** - FAUNA E FLORA TERRESTRES: LEVANTAMENTO, DIAGNÓSTICO DA FAUNA E FLORA TERRESTRES - ÁREA INFLUÊNCIA DIRETA TERMINAL MARÍTIMO BELMONTE: ESTUDO DE IMPACTO AMBIENTAL. – LEVANTAMENTO, DIAGNÓSTICO DA FAUNA E FLORA TERRESTRES - ÁREA INFLUÊNCIA DIRETA TERMINAL MARÍTIMO BELMONTE: ESTUDO DE IMPACTO AMBIENTAL., VERACEL CELULOSE S/A, RODOVIA ROD. BA-275, KM 24 nº KM 24 , CEP 45820-970, EUNAPOLIS - BA - Início : MAR/2011, Término : 30.06.2011 - Atividade(s) Realizada(s) : Realização de consultorias/assessorias técnicas;

**ART Nº 2011/02412** - FAUNA E FLORA: LAUDO DE COBERTURA VEGETAL E FAUNA (HERPETOFAUNA, MASTOFAUNA E AVIFAUNA) EM ÁREA PRÉ-DETERMINADA NO BALNEÁRIO CASSINO - RIO GRANDE - RS. – LEVANTAMENTO DAS ESPÉCIES DA FAUNA (HERPETOFAUNA, MASTOFAUNA E AVIFAUNA) E FLORA EM TERRENO DA ZONA URBANA DO BALNEÁRIO CASSINO, RIO GRANDE, RS., LUIZ CARLOS MARABAH GONÇALVES DE OTERO, RUA ANTONIO SIMAO NUMA nº 536 , CEP 96207-650, RIO GRANDE - RS - Início : MAR/2011, Término : 30.03.2011 - Atividade(s) Realizada(s) : Realização de consultorias/assessorias técnicas;

**ART Nº 2011/04080** - PROGRAMA DE MONITORAMENTO DE FAUNA E FLORA TERRESTRES – PROGRAMA DE MONITORAMENTO DE FAUNA E FLORA TERRESTRES, MAR AZUL LOGÍSTICA, ARMAZENAMENTO, TERMINAIS E TRANSPORTE, RUA FELIZARDO FORTES nº 459 , CEP 21031-160, RIO DE JANEIRO - RJ - Início : ABR/2011, Término : 30.06.2011 - Atividade(s) Realizada(s) : Realização de consultorias/assessorias técnicas;

**ART Nº 2011/04673** - PROGRAMA DE MONITORAMENTO DA DIVERSIDADE FAUNÍSTICA E FLORÍSTICA DO PLANO DE CONTROLE AMBIENTAL (PCA) DA PAVIMENTAÇÃO DA ESTRADA JOAQUIM ALVES ITAPOÁ – SANTA CATARINA –

PROGRAMA DE MONITORAMENTO DA DIVERSIDADE FAUNÍSTICA E FLORÍSTICA DO PLANO DE CONTROLE AMBIENTAL (PCA) DA PAVIMENTAÇÃO DA ESTRADA JOAQUIM ALVES ITAPOÁ – SANTA CATARINA , ITAPOÁ TERMINAIS PORTUÁRIOS S/A, AVENIDA BEIRA MAR 5 nº 2600 , CEP 89249-000, ITAPOA - SC - Início : MAI/2011, Término : 30.06.2011 - Atividade(s) Realizada(s) : Realização de consultorias/assessorias técnicas;

**ART Nº 2011/04675** - PROGRAMA DE MONITORAMENTO DA DIVERSIDADE FAUNÍSTICA E FLORÍSTICA DO PLANO BÁSICO AMBIENTAL (PBA) DA LINHA DE TRANSMISSÃO DE ENERGIA ELÉTRICA 138 KV ITAPOÁ – PORTO ITAPOÁ – PROGRAMA DE MONITORAMENTO DA DIVERSIDADE FAUNÍSTICA E FLORÍSTICA DO PLANO BÁSICO AMBIENTAL (PBA) DA LINHA DE TRANSMISSÃO DE ENERGIA ELÉTRICA 138 KV ITAPOÁ – PORTO ITAPOÁ , ITAPOÁ TERMINAIS PORTUÁRIOS, AVENIDA BEIRA MAR 5 nº 2600 , CEP 89249-000, ITAPOA - SC - Início : MAI/2011, Término : 30.06.2011 - Atividade(s) Realizada(s) : Realização de consultorias/assessorias técnicas;

**ART Nº 2011/04676** - PROGRAMA DE MONITORAMENTO DA DIVERSIDADE FAUNÍSTICA E FLORÍSTICA DO PLANO BÁSICO AMBIENTAL (PBA) DA ITAPOÁ TERMINAIS PORTUÁRIOS, ITAPOÁ, SANTA CATARINA – PROGRAMA DE MONITORAMENTO DA DIVERSIDADE FAUNÍSTICA E FLORÍSTICA DO PLANO BÁSICO AMBIENTAL (PBA) DA ITAPOÁ TERMINAIS PORTUÁRIOS, ITAPOÁ, SANTA CATARINA, ITAPOÁ TERMINAIS PORTUÁRIOS S/S, AVENIDA BEIRA MAR 5 nº 2600 , CEP 89249-000, ITAPOA - SC - Início : MAI/2011, Término : 30.06.2011 - Atividade(s) Realizada(s) : Realização de consultorias/assessorias técnicas;

**ART Nº 2011/04677** - PROGRAMA DE MONITORAMENTO DA DIVERSIDADE FAUNÍSTICA E FLORÍSTICA DO PLANO BÁSICO AMBIENTAL (PBA) DA INSTALAÇÃO DA VIA DE LIGAÇÃO DA ESTRADA JOSÉ ALVES COM A RUA 2850, ITAPOÁ, SANTA CATARINA – PROGRAMA DE MONITORAMENTO DA DIVERSIDADE FAUNÍSTICA E FLORÍSTICA DO PLANO BÁSICO AMBIENTAL (PBA) DA INSTALAÇÃO DA VIA DE LIGAÇÃO DA ESTRADA JOSÉ ALVES COM A RUA 2850, ITAPOÁ, SANTA CATARINA , ITAPOÁ TERMINAIS PORTUÁRIOS S/A, AVENIDA BEIRA MAR 5 nº 2600 , CEP 89249-000, ITAPOA - SC - Início : MAI/2011, Término : 30.06.2011 - Atividade(s) Realizada(s) : Realização de consultorias/assessorias técnicas;

**ART Nº 2011/06053** - CARACTERIZAÇÃO DE ÁREA DE PRESERVAÇÃO AMBIENTAL: FAUNA E FLORA. – CARACTERIZAÇÃO DE ÁREA DE PRESERVAÇÃO AMBIENTAL: FAUNA E FLORA., ZUMM - ADMINISTRADORA DE BENS LTDA , RUA RODRIGUES ALVES nº 165 , CEP 88350-160, BRUSQUE - SC - Início : JUN/2011, Término : 26.06.2011 - Atividade(s) Realizada(s) : Realização de consultorias/assessorias técnicas;

**ART Nº 2011/06120** - ESTUDO FITOSSOCIOLÓGICO, INVENTÁRIO FLORESTAL E FLORÍSTICO EM UM TERRENO, MUNICÍPIO DE ITAJAÍ. – ESTUDO FITOSSOCIOLÓGICO, INVENTÁRIO FLORESTAL E FLORÍSTICO EM UM TERRENO, MUNICÍPIO DE ITAJAÍ., FERNANDO LUIZ DIEHL, AVENIDA CARLOS DRUMOND DE ANDRADE nº 539 , CEP 88331-410, BALNEARIO CAMBORIU - SC - Início : JUN/2011, Término : 01.03.2012 - Atividade(s) Realizada(s) : Realização de consultorias/assessorias técnicas;

**ART Nº 2011/07133** - COORDENAÇÃO E ELABORAÇÃO DOS ESTUDOS DA FAUNA TERRESTRE, FLORA E PAISAGEM: ESTUDO DE IMPACTO AMBIENTAL E SEU RESPECTIVO RELATÓRIO (EIA/RIMA): COMPLEXO NÁUTICO E AMBIENTAL DO SACO DA FAZENDA, ITAJAÍ, SC. – COORDENAÇÃO E ELABORAÇÃO DOS ESTUDOS DA FAUNA TERRESTRE, FLORA E PAISAGEM: ESTUDO DE IMPACTO AMBIENTAL E SEU RESPECTIVO RELATÓRIO (EIA/RIMA): COMPLEXO NÁUTICO E AMBIENTAL DO SACO DA FAZENDA, ITAJAÍ, SC., SUPERINTENDÊNCIA DO PORTO DE ITAJAÍ, RUA BLUMENAU nº 05 , CEP 88305-101, ITAJAI - SC - Início : ABR/2010, Término : 31.10.2010 - Atividade(s) Realizada(s) : Coordenação/orientação de estudos/projetos de pesquisa e/ou outros;

**ART Nº 2011/07575** - DIAGNÓSTICO DA FAUNA TERRESTRE E DA FLORA DO ESTUDO DE IMPACTO AMBIENTAL E SEU RELATÓRIO (EIA/RIMA) DO ESTALEIRO EISA ALAGOAS, NO MUNICÍPIO DE CORURIBE, ALAGOAS. – DIAGNÓSTICO DA FAUNA TERRESTRE E DA FLORA DO ESTUDO DE IMPACTO AMBIENTAL E SEU RELATÓRIO (EIA/RIMA) DO ESTALEIRO EISA ALAGOAS, NO MUNICÍPIO DE CORURIBE, ALAGOAS., ESTALEIRO EISA ALAGOAS S.A., ALAMEDA GUIOMAR OMENA nº S/N SALA 101, CEP 57062-570, MACEIO - AL - Início : JUL/2011, Término : 07.05.2012 - Atividade(s) Realizada(s) : Realização de consultorias/assessorias técnicas;

**ART Nº 2011/07973** - DIAGNÓSTICO DO MEIO BIÓTICO: ESTUDO DE IMPACTO AMBIENTAL, ESTALEIRO EISA ALAGOAS, MUNICÍPIO DE CORURIBE, ALAGOAS. – DIAGNÓSTICO DO MEIO BIÓTICO: ESTUDO DE IMPACTO AMBIENTAL, ESTALEIRO EISA ALAGOAS, MUNICÍPIO DE CORURIBE, ALAGOAS. , ESTALEIRO EISA ALAGOAS S.A., ALAMEDA GUIOMAR OMENA nº S/N SALA 101, CEP 57062-570, MACEIO - AL - Início : JUL/2011, Término : 07.05.2012 - Atividade(s) Realizada(s) : Realização de consultorias/assessorias técnicas;

**ART Nº 2011/09165** - LEVANTAMENTO FLORÍSTICO E FITOSSOCIOLÓGICO PARA MANEJO DE DUNAS NO LITORAL NORTE DO RIO GRANDE DO SUL. – O ESTUDO FOI REALIZADO SOBRE UM CAMPO DE DUNAS INTERNAS DO MUNICÍPIO DE XANGRI-LA, NO QUAL FOI REALIZADO UM LEVANTAMENTO FLORÍSTICO, UM ESTUDO FITOSSOCIOLÓGICO PELO MÉTODO DE PARCELAS E CÁLCULO DE VOLUMETRIA DE MADEIRA DE ESPÉCIES ARBÓREAS EXÓTICAS., BOLOGNESI ENGENHARIA LTDA, AVENIDA PLINIO BRASIL MILANO nº 607 , CEP 90520-000, PORTO ALEGRE - RS - Início : AGO/2011, Término : 01.09.2011 - Atividade(s) Realizada(s) : Realização de consultorias/assessorias técnicas;

**ART Nº 2011/09274** - ESTUDO AMBIENTAL SIMPLIFICADO - EAS DO ALINHAMENTO DO BERÇO 4 COM O BERÇO 2 E REFORMA DA ÁREA RETROPORUÁRIA DO PORTO ORGANIZADO DE ITAJAÍ, SC. – ELABORAÇÃO DE ESTUDO AMBIENTAL SIMPLIFICADO - EAS DO ALINHAMENTO DO BERÇO 4 COM O BERÇO 2 E REFORMA DA ÁREA RETROPORUÁRIA DO PORTO ORGANIZADO DE ITAJAÍ, SC. , SUPERINTENDÊNCIA DO PORTO ORGANIZADO DE

ITAJAÍ, RUA BLUMENAU nº 05 , CEP 88305-101, ITAJAI - SC - Início : AGO/2011, Término : 15.09.2011 - Atividade(s) Realizada(s) : Realização de consultorias/assessorias técnicas;

**ART Nº 2011/09283** - LAUDO DE COBERTURA VEGETAL E DIAGNÓSTICO DA FAUNA EM ÁREA PRÉ-DETERMINADA, NAVEGANTE, SC. – ELABORAÇÃO DE ESTUDO DE IMPACTO AMBIENTAL DA UNIDADE PRODUTIVA DA HUSIMAN: LAUDO DE COBERTURA VEGETAL E DIAGNÓSTICO DA FAUNA. , HUISMAN PROPRIEDADES E EMPREENDIMENTOS IMOBILIÁRIOS LTDA., AVENIDA RIO BRANCO nº 53 SALA 2101 / 2102, CEP 20090-004, RIO DE JANEIRO - RJ - Início : AGO/2011, Término : 05.09.2011 - Atividade(s) Realizada(s) : Realização de consultorias/assessorias técnicas;

**ART Nº 2011/13361** - MEIO BIÓTICO (VEGETAÇÃO E FAUNA): ELABORAÇÃO DE ESTUDO AMBIENTAL SIMPLIFICADO - EAS - PARA A INSTALAÇÃO DA LINHA DE GALVANIZAÇÃO DE AÇO A QUENTE (GALVA 3) DA ARCELORMITTAL VEGA, EM SÃO FRANCISCO DO SUL, SC. – DIAGNÓSTICO DE FAUNA E FLORA DAS ÁREAS DE INFLUÊNCIA DO EMPREENDIMENTO PARA ELABORAÇÃO DE ESTUDO AMBIENTAL SIMPLIFICADO PARA A INSTALAÇÃO DA LINHA DE GALVANIZAÇÃO DE AÇO A QUENTE (GALVA 3) DA ARCELORMITTAL VEGA, EM SÃO FRANCISCO DO SUL, SC, ARCELOMITAL BRASIL, RODOVIA BR280 KM11 S/N RODOVIA BR280 KM11 S/N nº SN , CEP 89240-000, SAO FRANCISCO DO SUL - SC - Início : NOV/2011, Término : 01.02.2012 - Atividade(s) Realizada(s) : Realização de consultorias/assessorias técnicas;

**ART Nº 2011/13990** - ICTIOFAUNA: MONITORAMENTO DA EFICIÊNCIA DAS ESCADAS DE PEIXES DA BARRAGEM DE NAVEGAÇÃO MARGENS RIO TAQUARI, BOM RETIRO DO SUL, RS. – EXECUÇÃO DO PROGRAMA DE MONITORAMENTO DA EFICIÊNCIA DAS ESCADAS DE PEIXES DA BARRAGEM DE NAVEGAÇÃO MARGENS RIO TAQUARI, BOM RETIRO DO SUL, RS; ATRAVÉS DE COLETA DA ICTIOFAUNA E ANÁLISE DAS AMOSTRAS., COMPANHIA DOCAS DO MARANHÃO AMBIENTAL, PRACA OSVALDO CRUZ nº 15 , CEP 90038-900, PORTO ALEGRE - RS - Início : JAN/2012, Término : 24.05.2012 - Atividade(s) Realizada(s) : Realização de consultorias/assessorias técnicas;

**ART Nº 2011/13992** - ICTIOFAUNA: MONITORAMENTO DA EFICIÊNCIA DAS ESCADAS DE PEIXES DA BARRAGEM ECLUSADA DE AMARÓPOLIS, BARRAGEM ECLUSADA ANEL DE DOM MARCO E DA BARRAGEM ECLUSADA DO FANDANDO NO RIO JACUÍ, RS. – EXECUÇÃO DO PROGRAMA DE MONITORAMENTO DA EFICIÊNCIA DAS ESCADAS DE PEIXES DA BARRAGEM ECLUSADA DE AMARÓPOLIS, BARRAGEM ECLUSADA ANEL DE DOM MARCO E DA BARRAGEM ECLUSADA DO FANDANDO NO RIO JACUÍ, RS; ATRAVÉS DE COLETAS DE ICTIOFAUNA E ANÁLISE DAS AMOSTRAS., COMPANHIA DOCAS DO MARANHÃO CODOMAR, PRACA OSVALDO CRUZ nº 15 , CEP 90038-900, PORTO ALEGRE - RS - Início : JAN/2012, Término : 09.09.2016 - Atividade(s) Realizada(s) : Realização de consultorias/assessorias técnicas;

**ART Nº 2012/00542** - PROGRAMA DE MONITORAMENTO DA DIVERSIDADE FAUNÍSTICA E FLORÍSTICA DO PLANO AMBIENTAL (PBA) DA ITAPOÁ TERMINAIS PORTUÁRIOS, ITAPOÁ, SANTA CATARINA. – EXECUÇÃO DO PROGRAMA DE MONITORAMENTO DA DIVERSIDADE FAUNÍSTICA E FLORÍSTICA DO PLANO AMBIENTAL (PBA) DA ITAPOÁ TERMINAIS PORTUÁRIOS, ITAPOÁ, SANTA CATARINA., ITAPOA TERMINAIS PORTUARIOS S/A, AVENIDA BEIRA MAR nº 5 2600, CEP 89249-000, ITAPOA - SC - Início : JAN/2012, Término : 17.08.2013 - Atividade(s) Realizada(s) : Realização de consultorias/assessorias técnicas;

**ART Nº 2012/01173** - ELABORAÇÃO DO PLANO BASICO AMBIENTAL - PBA - DA EXPANSÃO DO CAIS LESTE - TERMINAL DE CONTÊINERS DE PARANAGUÁ. – ELABORAÇÃO DO PLANO BASICO AMBIENTAL - PBA - DA EXPANSÃO DO CAIS LESTE - TERMINAL DE CONTÊINERS DE PARANAGUÁ., TCP - TERMINAL DE CONTÊINERS DE PARANAGUÁ S/A, AVENIDA PORTUARIA nº S/N , CEP 83221-570, PARANAGUA - PR - Início : JAN/2012, Término : 12.03.2012 - Atividade(s) Realizada(s) : Realização de consultorias/assessorias técnicas;

**ART Nº 2012/02520** - ELABORAÇÃO DE ESTUDO DE IMPACTO AMBIENTAL E RELATÓRIO DE IMPACTO AMBIENTAL REFERENTE À INSTALAÇÃO DO TERMINAL MARÍTIMO MAR AZUL, MUNICÍPIO DE SÃO FRANCISCO DO SUL, SC. – ELABORAÇÃO DE ESTUDO DE IMPACTO AMBIENTAL E RELATÓRIO DE IMPACTO AMBIENTAL SOBRE A BIOTA TERRESTRE E AQUÁTICA REFERENTE À INSTALAÇÃO DO TERMINAL MARÍTIMO MAR AZUL, MUNICÍPIO DE SÃO FRANCISCO DO SUL, SC., MAR AZUL LOGÍSTICA, ARMAZENAMENTO, TERMINAIS E TRANSPORTE SA, RUA FELIZARDO FORTES nº 459 , CEP 21031-160, RIO DE JANEIRO - RJ - Início : SET/2007, Término : 31.07.2009 - Atividade(s) Realizada(s) : Realização de consultorias/assessorias técnicas;

**ART Nº 2012/04731** - ICTIOFAUNA: MONITORAMENTO DA EFICIÊNCIA DAS ESCADAS DE PEIXES DA BARRAGEM ECLUSADA DE AMARÓPOLIS NO RIO JACUÍ; ATRAVÉS DE COLETAS DE ICTIOFAUNA E ANÁLISE DAS AMOSTRAS. – MONITORAMENTO DA EFICIÊNCIA DAS ESCADAS DE PEIXES DA BARRAGEM ECLUSADA DE AMARÓPOLIS NO RIO JACUÍ; ATRAVÉS DE COLETAS DE ICTIOFAUNA E ANÁLISE DAS AMOSTRAS., COPANHIA DOCAS DO MARANHÃO CODOMAR, PRACA OSVALDO CRUZ nº 15 , CEP 90038-900, PORTO ALEGRE - RS - Início : MAI/2012, Término : 24.05.2012 - Atividade(s) Realizada(s) : Realização de consultorias/assessorias técnicas;

**ART Nº 2012/04733** - ICTIOFAUNA: MONITORAMENTO DA EFICIÊNCIA DAS ESCADAS DE PEIXES DA BARRAGEM ECLUSADA DE DOM MARCO NO RIO JACUÍ; ATRAVÉS DE COLETAS DE ICTIOFAUNA E ANÁLISE DAS AMOSTRAS. – ICTIOFAUNA: MONITORAMENTO DA EFICIÊNCIA DAS ESCADAS DE PEIXES DA BARRAGEM ECLUSADA DE DOM MARCO NO RIO JACUÍ; ATRAVÉS DE COLETAS DE ICTIOFAUNA E ANÁLISE DAS AMOSTRAS., CAMPANHA DOCAS DO MARANHÃO CODOMAR, PRACA OSVALDO CRUZ nº 15 , CEP 90038-900, PORTO ALEGRE - RS - Início : MAI/2012, Término : 24.05.2012 - Atividade(s) Realizada(s) : Realização de consultorias/assessorias técnicas;

**ART Nº 2012/04736** - ICTIOFAUNA: MONITORAMENTO DA EFICIÊNCIA DAS ESCADAS DE PEIXES DA BARRAGEM ECLUSADA DE FANDANGO NO RIO JACUÍ; ATRAVÉS DE COLETAS DE ICTIOFAUNA E ANÁLISE DAS AMOSTRAS. – MONITORAMENTO DA EFICIÊNCIA DAS ESCADAS DE PEIXES DA BARRAGEM ECLUSADA DE FANDANGO NO RIO JACUÍ; ATRAVÉS DE COLETAS DE ICTIOFAUNA E ANÁLISE DAS AMOSTRAS., COMPANHIA DOCAS DO MARANHÃO CODOMAR, PRACA OSVALDO CRUZ nº 15 , CEP 90038-900, PORTO ALEGRE - RS - Início : MAI/2012, Término : 24.05.2012 - Atividade(s) Realizada(s) : Realização de consultorias/assessorias técnicas;

**ART Nº 2012/04879** - BIOTA TERRESTRE: ELABORAÇÃO DE ESTUDO AMBIENTAL SIMPLIFICADO - EAS DA IMPLANTAÇÃO DO CONDOMÍNIO HORIZONTAL MONTSERRAT RESIDENCE. – ELABORAÇÃO DE ESTUDO AMBIENTAL SIMPLIFICADO - EAS - BIOTA TERRESTRE - IMPLANTAÇÃO DO CONDOMÍNIO HORIZONTAL MONTSERRAT RESIDENCE., MENDES MARQUES CONSTRUTORA E INCORPORADORA LTDA, TERCEIRA AVENIDA nº 1860 , CEP 88375-000, NAVEGANTES - SC - Início : ABR/2012, Término : 12.06.2012 - Atividade(s) Realizada(s) : Realização de consultorias/assessorias técnicas;

**ART Nº 2012/06200** - MEIO BIÓTICO - FAUNA E FLORA - COORDENAÇÃO/ELABORAÇÃO DE ESTUDO AMBIENTAL SIMPLIFICADO - EAS - DA AMPLIAÇÃO DA REDE COLETORA E ESTAÇÃO DE TRATAMENTO DE ESGOTOS SANITÁRIOS DE BALNEÁRIO CAMBORIÚ. – MEIO BIÓTICO - FAUNA E FLORA - COORDENAÇÃO/ELABORAÇÃO DE ESTUDO AMBIENTAL SIMPLIFICADO - EAS - DA AMPLIAÇÃO DA REDE COLETORA E ESTAÇÃO DE TRATAMENTO DE ESGOTOS SANITÁRIOS DE BALNEÁRIO CAMBORIÚ., EMPRESA MUNICIPAL DE ÁGUA E SANEAMENTO DE BALNEÁRIO CAMBORIÚ, 4A AVENIDA DE 2 A 280 - LADO PAR nº 250 , CEP 88330-104, BALNEARIO CAMBORIU - SC - Início : JAN/2012, Término : 06.09.2012 - Atividade(s) Realizada(s) : Realização de consultorias/assessorias técnicas;

**ART Nº 2012/06586** - MEIO BIÓTICO - ESTUDO AMBIENTAL SIMPLIFICADO - EAS - DA UNIDADE INDUSTRIAL AMM ESTALEIRO LTDA, ITAJAÍ, SC. – ELABORAÇÃO DE ESTUDO AMBIENTAL SIMPLIFICADO - EAS - MEIO BIÓTICO - DA UNIDADE INDUSTRIAL AMM ESTALEIRO LTDA, ITAJAÍ, SC., AMM ESTALEIRO LTDA, RUA MAURICIO PACHECO nº 841 , CEP 88305-615, ITAJAI - SC - Início : FEV/2012, Término : 06.09.2012 - Atividade(s) Realizada(s) : Realização de consultorias/assessorias técnicas;

**ART Nº 2012/08557** - FAUNA - DIAGNÓSTICO FAUNÍSTICO - ESTUDO AMBIENTAL SIMPLIFICADO PARA INSTALAÇÃO DO LOTEAMENTO COSTA DO GRAVATÁ, MUNICÍPIO DE NAVEGANTES, SC. – FAUNA - DIAGNÓSTICO FAUNÍSTICO (MASTOFAUNA, AVIFAUNA E HERPETOFAUNA) - ESTUDO AMBIENTAL SIMPLIFICADO PARA INSTALAÇÃO DO LOTEAMENTO COSTA DO GRAVATÁ, MUNICÍPIO DE NAVEGANTES, SC., ABRAMAR INCORPORADORA LTDA, AVENIDA ATLANTICA nº 4540 SALA 02, CEP 88330-027, BALNEARIO CAMBORIU - SC - Início : JUL/2012, Término : 26.10.2012 - Atividade(s) Realizada(s) : Realização de consultorias/assessorias técnicas;

**ART Nº 2012/10232** - ELABORAÇÃO DO PLANO DE COLETA E COORDENAÇÃO DAS ATIVIDADES DE AMOSTRAGENS DO MEIO BIÓTICO PARA ELABORAÇÃO DO ESTUDO DE IMPACTO AMBIENTAL ESTALEIRO EISA ALAGOAS. – ELABORAÇÃO DO PLANO DE COLETA E COORDENAÇÃO DAS ATIVIDADES DE AMOSTRAGENS DO MEIO BIÓTICO PARA ELABORAÇÃO DO ESTUDO DE IMPACTO AMBIENTAL ESTALEIRO EISA ALAGOAS., ESTALEIRO EISA ALAGOAS S.A., ALAMEDA GUIOMAR OMENA nº S/N SALA 101, CEP 57062-570, MACEIO - AL - Início : AGO/2012, Término : 15.08.2012 - Atividade(s) Realizada(s) : Realização de consultorias/assessorias técnicas;

**ART Nº 2012/13694** - ACOMPANHAMENTO DA SUPRESSÃO VEGETAL, AFUGENTAMENTO, RESGATE E MANEJO DA FAUNA SILVESTRE. – ACOMPANHAMENTO DA SUPRESSÃO VEGETAL, AFUGENTAMENTO, RESGATE E MANEJO DA FAUNA SILVESTRE NA UNIDADE DA PETROBRAS, POLO NAVAL DO RIO GRANDE, RIO GRANDE, RS., PETROLEO BRASILEIRO S/A PETROBRAS, AVENIDA ALMIRANTE MAXIMIANO FONSECA nº 4361 , CEP 96204-040, RIO GRANDE - RS - Início : OUT/2012, Término : 08.11.2012 - Atividade(s) Realizada(s) : Realização de consultorias/assessorias técnicas;

**ART Nº 2012/14628** - DIAGNÓSTICO DO MEIO BIÓTICO - FAUNA E FLORA - PARA ELABORAÇÃO DO PLANO DE RECUPERAÇÃO DE ÁREA DEGRADADA REFERENTE À LAGOA ANAERÓBIA 1 DA ESTAÇÃO DE TRATAMENTO DE EFLUENTES EMASA BALNEÁRIO CAMBORIÚ. – DIAGNÓSTICO DO MEIO BIÓTICO - FAUNA E FLORA - PARA ELABORAÇÃO DO PLANO DE RECUPERAÇÃO DE ÁREA DEGRADADA REFERENTE À LAGOA ANAERÓBIA 1 DA ESTAÇÃO DE TRATAMENTO DE EFLUENTES EMASA BALNEÁRIO CAMBORIÚ., EMPRESA MUNICIPAL DE ÁGUA E SANEAMENTO DE BALNEÁRIO CAMBORIÚ, 4A AVENIDA DE 2 A 280 - LADO PAR nº 250 , CEP 88330-104, BALNEARIO CAMBORIU - SC - Início : OUT/2012, Término : 28.11.2012 - Atividade(s) Realizada(s) : Realização de consultorias/assessorias técnicas;

**ART Nº 2012/14629** - ELABORAÇÃO DO PLANO DE RECUPERAÇÃO DE ÁREA DEGRADADA REFERENTE À LAGOA ANAERÓBIA 1 DA ESTAÇÃO DE TRATAMENTO DE EFLUENTES EMASA BALNEÁRIO CAMBORIÚ. – ELABORAÇÃO DO PLANO DE RECUPERAÇÃO DE ÁREA DEGRADADA REFERENTE À LAGOA ANAERÓBIA 1 DA ESTAÇÃO DE TRATAMENTO DE EFLUENTES EMASA BALNEÁRIO CAMBORIÚ., EMPRESA MUNICIPAL DE ÁGUA E SANEAMENTO DE BALNEÁRIO CAMBORIÚ, 4A AVENIDA DE 2 A 280 - LADO PAR nº 250 , CEP 88330-104, BALNEARIO CAMBORIU - SC - Início : OUT/2012, Término : 28.11.2012 - Atividade(s) Realizada(s) : Realização de consultorias/assessorias técnicas;

**ART Nº 2012/14716** - DIAGNÓSTICO DO MEIO BIÓTICO - FAUNA E FLORA - E AVALIAÇÃO DOS IMPACTOS AMBIENTAIS PARA O ESTUDO AMBIENTAL SIMPLIFICADO – EAS ARMAZÉM RETROPORTUÁRIO DE CARGAS FRIGORIFICADAS DA EMPRESA ITAFRIO ARMAZENAGEM LTDA. – DIAGNÓSTICO DO MEIO BIÓTICO - FAUNA E FLORA - E AVALIAÇÃO DOS IMPACTOS AMBIENTAIS PARA O ESTUDO AMBIENTAL SIMPLIFICADO – EAS ARMAZÉM RETROPORTUÁRIO DE CARGAS FRIGORIFICADAS DA EMPRESA ITAFRIO ARMAZENAGEM LTDA., ITAFRIO

ARMAZENAGEM LTDA., ESTRADA JOSÉ ALVES nº 1685, CEP 89249-000, ITAPOA - SC - Início : OUT/2012, Término : 29.11.2012 - Atividade(s) Realizada(s) : Realização de consultorias/assessorias técnicas;

**ART Nº 2012/14844** - ELABORAÇÃO DE UM PLANO DE DESENVOLVIMENTO TURÍSTICO PARA ÁREA DE PROTEÇÃO AMBIENTAL MORRO DE OSÓRIO, DETALHANDO E ESPECIFICANDO INFRA-ESTRUTURAS E AÇÕES DE DIVULGAÇÃO NECESSÁRIAS PARA FOMENTAR APROVEITAMENTO DE POTENCIAL TURÍSTICO RURAL E DE AVENTURA DO MUNICÍPIO DE OSÓRIO. – ELABORAÇÃO DE UM PLANO DE DESENVOLVIMENTO TURÍSTICO PARA ÁREA DE PROTEÇÃO AMBIENTAL MORRO DE OSÓRIO, DETALHANDO E ESPECIFICANDO INFRA-ESTRUTURAS E AÇÕES DE DIVULGAÇÃO NECESSÁRIAS PARA FOMENTAR APROVEITAMENTO DE POTENCIAL TURÍSTICO RURAL E DE AVENTURA DO MUNICÍPIO DE OSÓRIO., PREFEITURA MUNICIPAL DE OSÓRIO, AVENIDA JORGE DARIVA nº 1251, CEP 95520-970, OSORIO - RS - Início : NOV/2012, Término : 03.12.2012 - Atividade(s) Realizada(s) : Realização de consultorias/assessorias técnicas;

**ART Nº 2012/14914** - ELABORAÇÃO DO PLANO DE AMOSTRAGEM E COLETA DA BIOTA AQUÁTICA - ESTUDO TÉCNICO PARA A REGULARIZAÇÃO DA LICENÇA DE OPERAÇÃO DO PORTO DE PORTO ALEGRE / RS. – ELABORAÇÃO DO PLANO DE AMOSTRAGEM E COLETA DA BIOTA AQUÁTICA - ESTUDO TÉCNICO PARA A REGULARIZAÇÃO DA LICENÇA DE OPERAÇÃO DO PORTO DE PORTO ALEGRE / RS., SUPERINTENDÊNCIA DE PORTOS E HIDROVIAS SPH, AVENIDA MAUA nº 1050, CEP 90010-110, PORTO ALEGRE - RS - Início : NOV/2012, Término : 04.12.2012 - Atividade(s) Realizada(s) : Realização de consultorias/assessorias técnicas;

**ART Nº 2012/15205** - ELABORAÇÃO DO PLANO DE COLETA - BIOTA TERRESTRE E AQUÁTICA - ESTUDO DE IMPACTO AMBIENTAL PROJETO DE ALIMENTAÇÃO ARTIFICIAL DA PRAIA DE BALNEÁRIO CAMBORIÚ, SANTA CATARINA. – ELABORAÇÃO DO PLANO DE COLETA - BIOTA TERRESTRE E AQUÁTICA - ESTUDO DE IMPACTO AMBIENTAL PROJETO DE ALIMENTAÇÃO ARTIFICIAL DA PRAIA DE BALNEÁRIO CAMBORIÚ, SANTA CATARINA., PREFEITURA MUNICIPAL DE BALNEÁRIO CAMBORIÚ, RUA DINAMARCA nº 320, CEP 88338-900, BALNEARIO CAMBORIU - SC - Início : DEZ/2012, Término : 10.12.2012 - Atividade(s) Realizada(s) : Realização de consultorias/assessorias técnicas;

**ART Nº 2012/15217** - ELABORAÇÃO DO PLANO DE COLETA - BIOTA TERRESTRE - DIAGNÓSTICO AMBIENTAL DA ÁREA URBANA E ENTORNO DA PRAIA DA GALHETA, MUNICÍPIO DE LAGUNA, SC. – ELABORAÇÃO DO PLANO DE COLETA - BIOTA TERRESTRE - DIAGNÓSTICO AMBIENTAL DA ÁREA URBANA E ENTORNO DA PRAIA DA GALHETA, MUNICÍPIO DE LAGUNA, SC., EVERTON PEDRO TRENTO, RUA GERAL nº S/N, CEP 88790-973, LAGUNA - SC - Início : DEZ/2012, Término : 10.12.2012 - Atividade(s) Realizada(s) : Realização de consultorias/assessorias técnicas;

**ART Nº 2013/01643** - BIÓLOGA RESPONSÁVEL PELA ELABORAÇÃO DO PLANO DE AMOSTRAGEM E COLETA E TAMBÉM EXECUÇÃO DO PROGRAMA DE MONITORAMENTO AMBIENTAL DA LONTRA LONGICAUDIS, HIDROMEDUSA TECTIFERA E BIOTA TERRESTRE NO BAIXO ESTUÁRIO DO RIO ITAJAÍ-AÇU. – BIÓLOGA RESPONSÁVEL PELA ELABORAÇÃO DO PLANO DE AMOSTRAGEM E COLETA E TAMBÉM EXECUÇÃO DO PROGRAMA DE MONITORAMENTO AMBIENTAL DA LONTRA LONGICAUDIS, HIDROMEDUSA TECTIFERA E BIOTA TERRESTRE NO BAIXO ESTUÁRIO DO RIO ITAJAÍ-AÇU, HUISMAN PROPRIEDADES E EMPREENDIMENTOS IMOBILIÁRIOS LTDA, AVENIDA RIO BRANCO nº 53 SALA 2101 / 2102, CEP 20090-004, RIO DE JANEIRO - RJ - Início : FEV/2013, Término : 12.02.2013 - Atividade(s) Realizada(s) : Realização de consultorias/assessorias técnicas;

**ART Nº 2013/03695** - ELABORAÇÃO E EXECUÇÃO DO PROJETO DE SUPRESSÃO DA VEGETAÇÃO À IMPLANTAÇÃO DE DOIS RESERVATÓRIOS D'ÁGUA NO MUNICÍPIO DE BALNEÁRIO CAMBORIÚ - EMASA - EMPRESA MUNICIPAL DE ÁGUA E SANEAMENTO DE BALNEÁRIO CAMBORIÚ. – ELABORAÇÃO E EXECUÇÃO DO PROJETO DE SUPRESSÃO DA VEGETAÇÃO À IMPLANTAÇÃO DE DOIS RESERVATÓRIOS D'ÁGUA NO MUNICÍPIO DE BALNEÁRIO CAMBORIÚ - EMASA - EMPRESA MUNICIPAL DE ÁGUA E SANEAMENTO DE BALNEÁRIO CAMBORIÚ., EMPRESA MUNICIPAL DE ÁGUA E SANEAMENTO DE BALNEÁRIO CAMBORIÚ, 4A AVENIDA DE 2 A 280 - LADO PAR nº 250, CEP 88330-104, BALNEARIO CAMBORIU - SC - Início : MAR/2013, Término : 12.09.2017 - Atividade(s) Realizada(s) : Realização de consultorias/assessorias técnicas;

**ART Nº 2013/03749** - LEVANTAMENTO DA BIOTA TERRESTRE - FAUNA E FLORA - PARA ELABORAÇÃO DO ESTUDO DE IMPACTO AMBIENTAL DO PROJETO DE ALIMENTAÇÃO ARTIFICIAL DA PRAIA CENTRAL DE BALNEÁRIO CAMBORIÚ, MUNICÍPIO DE BALNEÁRIO CAMBORIÚ, SC. – LEVANTAMENTO DA BIOTA TERRESTRE - FAUNA E FLORA - PARA ELABORAÇÃO DO ESTUDO DE IMPACTO AMBIENTAL DO PROJETO DE ALIMENTAÇÃO ARTIFICIAL DA PRAIA CENTRAL DE BALNEÁRIO CAMBORIÚ, MUNICÍPIO DE BALNEÁRIO CAMBORIÚ, SC., PREFEITURA MUNICIPAL DE BALNEÁRIO DE CAMBORIÚ, RUA DINAMARCA nº 320, CEP 88338-900, BALNEARIO CAMBORIU - SC - Início : MAR/2013, Término : 16.05.2013 - Atividade(s) Realizada(s) : Realização de consultorias/assessorias técnicas;

**ART Nº 2013/04164** - COORDENADORA TÉCNICA DO PLANO DE AMOSTRAGEM DA BIOTA TERRESTRE PARA O ESTUDO DE IMPACTO AMBIENTAL – EIA DO LOTEAMENTO RIVIERA SANTA MARIA, ITAPOÁ, SC. – COORDENADORA TÉCNICA DO PLANO DE AMOSTRAGEM DA BIOTA TERRESTRE PARA O ESTUDO DE IMPACTO AMBIENTAL – EIA DO LOTEAMENTO RIVIERA SANTA MARIA, ITAPOÁ, SC., CLIPPER PARTICIPAÇÕES E CONSULTORIA LTDA., AVENIDA JOAO GUALBERTO nº 904, CEP 80030-001, CURITIBA - PR - Início : ABR/2013, Término : 08.04.2013 - Atividade(s) Realizada(s) : Realização de consultorias/assessorias técnicas;

**ART Nº 2013/04254** - RESPONSÁVEL TÉCNICA PELAS COLETAS DA BIOTA TERRESTRE À ELABORAÇÃO DO ESTUDO DE IMPACTO AMBIENTAL DO PROJETO DE ALIMENTAÇÃO ARTIFICIAL DA PRAIA DE BALNEÁRIO CAMBORIÚ, SANTA CATARINA. – RESPONSÁVEL TÉCNICA PELAS COLETAS DA BIOTA TERRESTRE À ELABORAÇÃO DO ESTUDO DE IMPACTO AMBIENTAL DO PROJETO DE ALIMENTAÇÃO ARTIFICIAL DA PRAIA DE

BALNEÁRIO CAMBORIÚ, SANTA CATARINA., PREFEITURA MUNICIPAL DE BALNEÁRIO CAMBORIÚ, RUA DINAMARCA nº 320 , CEP 88338-900, BALNEARIO CAMBORIU - SC - Início : ABR/2013, Término : 10.04.2013 - Atividade(s) Realizada(s) : Realização de consultorias/assessorias técnicas;

**ART Nº 2013/05720** - RESPONSÁVEL TÉCNICA PELA ELABORAÇÃO E EXECUÇÃO DO PLANO DE COLETA DA BIOTA AQUÁTICA DO EIA/RIMA DA REESTRUTURAÇÃO DO CANAL DE ACESSO AO PORTO DE ITAJAÍ, INCLUINDO A INSTALAÇÃO DA NOVA BACIA DE EVOLUÇÃO, REPOSICIONAMENTO DO MOLHE NORTE E CONTENÇÃO DAS MARGENS. – RESPONSÁVEL TÉCNICA PELA ELABORAÇÃO E EXECUÇÃO DO PLANO DE COLETA DA BIOTA AQUÁTICA DO EIA/RIMA DA REESTRUTURAÇÃO DO CANAL DE ACESSO AO PORTO DE ITAJAÍ, INCLUINDO A INSTALAÇÃO DA NOVA BACIA DE EVOLUÇÃO, REPOSICIONAMENTO DO MOLHE NORTE E CONTENÇÃO DAS MARGENS., SUPERINTENDÊNCIA DO PORTO ORGANIZADO DE ITAJAÍ, RUA BLUMENAU nº 05 , CEP 88305-101, ITAJAI - SC - Início : MAI/2013, Término : 13.05.2013 - Atividade(s) Realizada(s) : Realização de consultorias/assessorias técnicas;

**ART Nº 2013/07425** - RESPONSÁVEL TÉCNICA PELAS COLETAS DA BIOTA TERRESTRE CONFORME METODOLOGIA ESTABELECIDADA NO PROGRAMA DE LEVANTAMENTO DE FAUNA PARA ELABORAÇÃO DO EIA/RIMA DO TERMINAL BAIÁ DA BABITONGA; E ELABORAÇÃO DO EIA/RIMA - BIOTA TERRESTRE - DO TERMINAL BAIÁ DA BABITONGA, SÃO FRANCISCO DO SUL, SC. – RESPONSÁVEL TÉCNICA PELAS COLETAS DA BIOTA TERRESTRE CONFORME METODOLOGIA ESTABELECIDADA NO PROGRAMA DE LEVANTAMENTO DE FAUNA PARA ELABORAÇÃO DO EIA/RIMA DO TERMINAL BAIÁ DA BABITONGA; E ELABORAÇÃO DO EIA/RIMA - BIOTA TERRESTRE - DO TERMINAL BAIÁ DA BABITONGA, SÃO FRANCISCO DO SUL, SC., LARANJEIRAS OPERAÇÕES PORTUÁRIAS LTDA, RUA DONA FRANCISCA nº 1113 703, CEP 89221-006, JOINVILLE - SC - Início : JUN/2013, Término : 09.09.2016 - Atividade(s) Realizada(s) : Realização de consultorias/assessorias técnicas;

**ART Nº 2013/08551** - ESTUDO AMBIENTAL PARA A REGULARIZAÇÃO DO PORTO ORGANIZADO DE PORTO ALEGRE/RS - BIOTA TERRESTRE E AQUÁTICA. – ESTUDO AMBIENTAL PARA A REGULARIZAÇÃO DO PORTO ORGANIZADO DE PORTO ALEGRE/RS - BIOTA TERRESTRE E AQUÁTICA: MACRÓFITAS AQUÁTICAS, ZOOPLANCTON, FITOPLANCTON, ICTIOFAUNA, MASTOFAUNA, AVIFAUNA, HERPETOFAUNA, FLORA TERRESTRE., SUPERINTENDÊNCIA DE PORTOS E HIDROVIAS – SPH, AVENIDA MAUA nº 1050 , CEP 90010-110, PORTO ALEGRE - RS - Início : DEZ/2012, Término : 08.07.2013 - Atividade(s) Realizada(s) : Realização de consultorias/assessorias técnicas;

**ART Nº 2013/08743** - ELABORAÇÃO DO PLANO DE MANEJO DA ÁREA DE PRESERVAÇÃO AMBIENTAL DO SACO DA FAZENDA, ITAJAÍ, SANTA CATARINA. – ELABORAÇÃO DO PLANO DE MANEJO DA ÁREA DE PRESERVAÇÃO AMBIENTAL DO SACO DA FAZENDA, ITAJAÍ, SANTA CATARINA., SUPERINTENDÊNCIA DO PORTO DE ITAJAÍ, RUA BLUMENAU nº 05 , CEP 88305-101, ITAJAI - SC - Início : SET/2012, Término : 10.07.2013 - Atividade(s) Realizada(s) : Coordenação/orientação de estudos/projetos de pesquisa e/ou outros;

**ART Nº 2013/10680** - ELABORAÇÃO DO PRAD - PROJETO DE RESTAURAÇÃO DAS PRAIAS DO MUNICÍPIO DE NAVEGANTES/SC. – ELABORAÇÃO DO PRAD - PROJETO DE RESTAURAÇÃO DAS PRAIAS DO MUNICÍPIO DE NAVEGANTES/SC., PORTONAVE – TERMINAIS PORTUÁRIOS DE NAVEGANTES S/A, AV. PORTUÁRIA VICENTE COELHO nº 01 , CEP 88375-000, NAVEGANTES - SC - Início : MAI/2013, Término : 31.08.2013 - Atividade(s) Realizada(s) : Realização de consultorias/assessorias técnicas;

**ART Nº 2013/13672** - RESPONSÁVEL TÉCNICA PELA ELABORAÇÃO DO ESTUDO DE IMPACTO AMBIENTAL E RELATÓRIO DE IMPACTO AMBIENTAL DO TERMINAL BAIÁ DA BABITONGA - GRUPOS HERPETOFAUNA, AVIFAUNA, MASTOFAUNA TERRESTRE, QUIRÓPTEROS E ENTOMOFAUNA. – RESPONSÁVEL TÉCNICA PELA ELABORAÇÃO DO ESTUDO DE IMPACTO AMBIENTAL E RELATÓRIO DE IMPACTO AMBIENTAL DO TERMINAL BAIÁ DA BABITONGA: LEVANTAMENTO DE DADOS IN SITU, ANÁLISE E DIAGNÓSTICO PARA OS GRUPOS HERPETOFAUNA, AVIFAUNA, MASTOFAUNA TERRESTRE, QUIRÓPTEROS E ENTOMOFAUNA., LARANJEIRAS OPERAÇÕES PORTUÁRIAS LTDA, RUA DONA FRANCISCA nº 1113 703, CEP 89221-006, JOINVILLE - SC - Início : JUL/2013, Término : 09.09.2016 - Atividade(s) Realizada(s) : Realização de consultorias/assessorias técnicas;

**ART Nº 2013/13673** - RESPONSÁVEL TÉCNICA PELO PROGRAMA DE MONITORAMENTO AMBIENTAL DO TERMINAL BAIÁ DA BABITONGA - GRUPOS HERPETOFAUNA, AVIFAUNA, MASTOFAUNA TERRESTRE, QUIRÓPTEROS E ENTOMOFAUNA. – RESPONSÁVEL TÉCNICA PELO PROGRAMA DE MONITORAMENTO AMBIENTAL DO TERMINAL BAIÁ DA BABITONGA: LEVANTAMENTO DE DADOS IN SITU, ANÁLISE E DIAGNÓSTICO PARA OS GRUPOS HERPETOFAUNA, AVIFAUNA, MASTOFAUNA TERRESTRE, QUIRÓPTEROS E ENTOMOFAUNA., LARANJEIRAS OPERAÇÕES PORTUÁRIAS LTDA, RUA DONA FRANCISCA nº 1113 703, CEP 89221-006, JOINVILLE - SC - Início : JUL/2013, Término : 09.09.2016 - Atividade(s) Realizada(s) : Realização de consultorias/assessorias técnicas;

**ART Nº 2013/17039** - PROGRAMA DE MONITORAMENTO DOS INDICADORES DA BIODIVERSIDADE DA UNIDADE INDUSTRIAL ARCELORMITTAL VEGA. – PROGRAMA DE MONITORAMENTO DOS INDICADORES DA BIODIVERSIDADE DA UNIDADE INDUSTRIAL ARCELORMITTAL VEGA: EXECUÇÃO DAS ATIVIDADES DE CAMPO PARA LEVANTAMENTO DA HERPETOFAUNA, AVIFAUNA, MASTOFAUNA TERRESTRE E VOADORA E ENTOMOFAUNA., ARCELORMITTAL BRASIL, RODOVIA BR 280 nº KM 11 , CEP 89240-000, SAO FRANCISCO DO SUL - SC - Início : DEZ/2013, Término : 09.09.2016 - Atividade(s) Realizada(s) : Realização de consultorias/assessorias técnicas;

**ART Nº 2013/18116** - ELABORAÇÃO DO PLANO DE COLETAS, PROGRAMA DE MONITORAMENTO AMBIENTAL E ESTUDO DE IMPACTO AMBIENTAL DO COMPLEXO NAVAL CATARINENSE: BIOTA TERRESTRE: AVIFAUNA,

MASTOFAUNA TERRESTRE, QUIROPTEROFAUNA, HERPETOFAUNA, ENTOMOFAUNA, ICTIOFAUNA, BENTOFAUNA, FITOPLANCTON, ZOOPLANCTON E ICTIOPLANCTON. – ELABORAÇÃO DO PLANO DE COLETAS, PROGRAMA DE MONITORAMENTO AMBIENTAL E ESTUDO DE IMPACTO AMBIENTAL DO COMPLEXO NAVAL CATARINENSE: BIOTA TERRESTRE: AVIFAUNA, MASTOFAUNA TERRESTRE, QUIROPTEROFAUNA, HERPETOFAUNA, ENTOMOFAUNA, ICTIOFAUNA, BENTOFAUNA, FITOPLANCTON, ZOOPLANCTON E ICTIOPLANCTON., CMO CONSTRUCAO E MONTAGEM OFFSHORE S.A., AVENIDA RIO BRANCO nº 89 SALA 1302, CEP 20040-004, RIO DE JANEIRO - RJ - Início : DEZ/2013, Término : 30.12.2013 - Atividade(s) Realizada(s) : Realização de consultorias/assessorias técnicas;

**ART Nº 2014/00175** - ELABORAÇÃO DO PLANO DE COLETAS E EXECUÇÃO DO PROGRAMA DE MONITORAMENTO AMBIENTAL DO PORTO ITAPOÁ: BIOTA TERRESTRE E AQUÁTICA: AVIFAUNA, MASTOFAUNA TERRESTRE, QUIROPTEROFAUNA, HERPETOFAUNA, ENTOMOFAUNA, ICTIOFAUNA, BENTOFAUNA, FITOPLANCTON, ZOOPLANCTON, CETÁCEOS E QUELÔNEOS. – ELABORAÇÃO DO PLANO DE COLETAS E EXECUÇÃO DO PROGRAMA DE MONITORAMENTO AMBIENTAL DO PORTO ITAPOÁ: BIOTA TERRESTRE E AQUÁTICA: AVIFAUNA, MASTOFAUNA TERRESTRE, QUIROPTEROFAUNA, HERPETOFAUNA, ENTOMOFAUNA, ICTIOFAUNA, BENTOFAUNA, FITOPLANCTON, ZOOPLANCTON, CETÁCEOS E QUELÔNEOS., ITAPOÁ TERMINAIS PORTUÁRIOS S/A, AVENIDA BEIRA MAR 5 nº 2600 , CEP 89249-000, ITAPOA - SC - Início : JAN/2014, Término : 15.02.2014 - Atividade(s) Realizada(s) : Realização de consultorias/assessorias técnicas;

**ART Nº 2014/02210** - COORDENAÇÃO TÉCNICA DOS PROGRAMAS AMBIENTAIS REFERENTES ÀS LICENÇAS DE INSTALAÇÃO E OPERAÇÃO DA LINHA DE TRANSMISSÃO 138KV, MUNICÍPIO DE ITAPOÁ. – COORDENAÇÃO TÉCNICA DOS PROGRAMAS AMBIENTAIS REFERENTES ÀS LICENÇAS DE INSTALAÇÃO E OPERAÇÃO DA LINHA DE TRANSMISSÃO 138KV: PROGRAMA DE GESTÃO AMBIENTAL/ACOMPANHAMENTO, CONTROLE DE SUPRESSÃO VEGETAL, PROGRAMA DE REPOSIÇÃO FLORESTAL, PLANO DE SALVAMENTO DE GERMOPLASMA, PROGRAMA DE MONITORAMENTO DA FAUNA, PROGRAMA DE EDUCAÇÃO AMBIENTAL, PROGRAMA DE RECUPERAÇÃO DE ÁREAS DEGRADADAS., ITAPOA TERMINAIS PORTUÁRIOS S/A, AVENIDA BEIRA MAR nº 5 2600, CEP 89249-000, ITAPOA - SC - Início : SET/2010, Término : 08.01.2014 - Atividade(s) Realizada(s) : Realização de consultorias/assessorias técnicas;

**ART Nº 2014/02316** - ELABORAÇÃO DO ESTUDO AMBIENTAL SIMPLIFICADO - EAS - PARA IMPLANTAÇÃO DO LOTEAMENTO RESIDENCIAL MOISES TOMASELLI. – ELABORAÇÃO DO ESTUDO AMBIENTAL SIMPLIFICADO - EAS - PARA IMPLANTAÇÃO DO LOTEAMENTO RESIDENCIAL MOISES TOMASELLI: DIAGNÓSTICO AMBIENTAL DA BIOTA TERRESTRE - FAUNA E FLORA., MENDES MARQUES CONSTRUTORA E INCORPOR. LTDA, RUA 901 nº 400 , CEP 88330-725, BALNEARIO CAMBORIU - SC - Início : FEV/2014, Término : 13.02.2014 - Atividade(s) Realizada(s) : Realização de consultorias/assessorias técnicas;

**ART Nº 2014/05663** - COORDENAÇÃO, ELABORAÇÃO E EXECUÇÃO DO PROGRAMA DE MONITORAMENTO DA BIOTA AQUÁTICA E BIOINDICADORES: SUBPROGRAMAS: MONITORAMENTO DA COMUNIDADE ITOPLANCTÔNICA, MONITORAMENTO DA COMUNIDADE ZOOPLANCTÔNICA, MONITORAMENTO DO ICTIPLÂNCTON, MONITORAMENTO DA COMUNIDADE BENTÔNICA DE FUNCO INCONSOLIDADO, MONITORAMENTO DA COMUNIDADE DE FUNDO CONSOLIDADO, MONITORAMENTO DA ICTIOFAUNA E CARCINOFAUNA, MONITORAMENTO DE CRUSTÁCEOS DECÁPODES. PROGRAMA DE MONITORAMENTO DA AVIFAUNA ASSOCIADA AOS PLANOS DE MARÉ E BANCOS ARENOSOS DO ENTORNO DO TCP. – COORDENAÇÃO, ELABORAÇÃO E EXECUÇÃO DO PROGRAMA DE MONITORAMENTO DA BIOTA AQUÁTICA E BIOINDICADORES: SUBPROGRAMAS: MONITORAMENTO DA COMUNIDADE ITOPLANCTÔNICA, MONITORAMENTO DA COMUNIDADE ZOOPLANCTÔNICA, MONITORAMENTO DO ICTIPLÂNCTON, MONITORAMENTO DA COMUNIDADE BENTÔNICA DE FUNCO INCONSOLIDADO, MONITORAMENTO DA COMUNIDADE DE FUNDO CONSOLIDADO, MONITORAMENTO DA ICTIOFAUNA E CARCINOFAUNA, MONITORAMENTO DE CRUSTÁCEOS DECÁPODES. PROGRAMA DE MONITORAMENTO DA AVIFAUNA ASSOCIADA AOS PLANOS DE MARÉ E BANCOS ARENOSOS DO ENTORNO DO TCP., TERMINAL DE CONTÊINERES DE PARANAGUÁ S/A, AVENIDA PORTUARIA nº SN , CEP 83221-570, PARANAGUA - PR - Início : JUN/2012, Término : 20.02.2014 - Atividade(s) Realizada(s) : Realização de consultorias/assessorias técnicas;

**ART Nº 2014/06748** - PLANO DE COLETA, CAPTURA E TRANSPORTE PARA CARACTERIZAÇÃO DA FAUNA AQUÁTICA DAS LAJES PARA ACRÉSCIMO DE DERROCAGEM DO PORTO DE SÃO FRANCISCO DO SUL, SC. – RESPONSÁVEL TÉCNICA PELA ELABORAÇÃO DO PLANO DE COLETA, CAPTURA E TRANSPORTE E ELABORAÇÃO DOS ESTUDOS PARA CARACTERIZAÇÃO DA FAUNA AQUÁTICA - MACROFAUNA BENTÔNICA E ICTIOFAUNA - DAS LAJES PARA ACRÉSCIMO DE DERROCAGEM DO PORTO DE SÃO FRANCISCO DO SUL, SC., ADMINISTRAÇÃO DO PORTO DE SÃO FRANCISCO DO SUL - APSFS, AV. ENGENHEIRO LEITE RIBEI nº 782 , CEP 89240-000, SAO FRANCISCO DO SUL - SC - Início : MAI/2014, Término : 31.07.2014 - Atividade(s) Realizada(s) : Realização de consultorias/assessorias técnicas;

**ART Nº 2014/06750** - PROGRAMA DE MONITORAMENTO DE CARCAÇAS ANIMAIS ENCONTRADAS NAS IMEDIAÇÕES DAS OBRAS DE AMPLIAÇÃO DO TCP – TERMINAL DE CONTÊINERES DE PARANAGUÁ, PARANAGUÁ, PR – RESPONSÁVEL TÉCNICA PELA EXECUÇÃO DO PROGRAMA DE MONITORAMENTO DE CARCAÇAS ANIMAIS ENCONTRADAS NAS IMEDIAÇÕES DAS OBRAS DE AMPLIAÇÃO DO TCP – TERMINAL DE CONTÊINERES DE PARANAGUÁ, PARANAGUÁ, PR, TERMINAL DE CONTÊINERES DE PARANAGUÁ S/A, AVENIDA PORTUARIA nº S/N , CEP 83221-570, PARANAGUA - PR - Início : MAR/2014, Término : 09.09.2016 - Atividade(s) Realizada(s) : Realização de consultorias/assessorias técnicas;

**ART Nº 2014/06758** - ELABORAÇÃO E EXECUÇÃO DO PLANO DE MANEJO DO SIRI CHARYBIDS HELLERII NA BAÍA DE PARANAGUÁ, PARANAGUÁ, PARANÁ. – ELABORAÇÃO E EXECUÇÃO DO PLANO DE MANEJO DO SIRI

CHARYBIDS HELLERII NA BAÍA DE PARANAGUÁ, PARANAGUÁ, PARANÁ., TERMINAL DE CONTÊINERES DE PARANAGUÁ S/A, AVENIDA PORTUARIA nº S/N , CEP 83221-570, PARANAGUA - PR - Início : MAR/2014, Término : 09.09.2016 - Atividade(s) Realizada(s) : Realização de consultorias/assessorias técnicas;

**ART Nº 2014/08267** - RESPONSÁVEL TÉCNICA PELAS ATIVIDADES DE COLETA, CAPTURA E TRANSPORTE DAS ESPÉCIES DA BIOTA TERRESTRE E AQUÁTICA: MASTOFAUNA, HERPETOFAUNA, QUIROPTEROFAUNA, ICTIOFAUNA, ZOOPLÂNCTON E FITOPLÂNCTON E BENTOFAUNA. – RESPONSÁVEL TÉCNICA PELAS ATIVIDADES DE COLETA, CAPTURA E TRANSPORTE DAS ESPÉCIES DA BIOTA TERRESTRE E AQUÁTICA: MASTOFAUNA, HERPETOFAUNA, QUIROPTEROFAUNA, ICTIOFAUNA, ZOOPLÂNCTON, FITOPLÂNCTON E BENTOFAUNA., NIDERA SEMENTES LTDA, RUA DONA LAURA nº 320 CJ 701, CEP 90430-090, PORTO ALEGRE - RS - Início : MAI/2014, Término : 02.09.2016 - Atividade(s) Realizada(s) : Realização de consultorias/assessorias técnicas;

**ART Nº 2014/10096** - RESPONSÁVEL TÉCNICA PELA ELABORAÇÃO DO ESTUDO DE INVENTÁRIO FITOSSOCIOLÓGICO DO ESTALEIRO CMO, SÃO FRANCISCO DO SUL, SC. – RESPONSÁVEL TÉCNICA PELA ELABORAÇÃO DO ESTUDO DE INVENTÁRIO FITOSSOCIOLÓGICO DO ESTALEIRO CMO, SÃO FRANCISCO DO SUL, SC., CMO CONSTRUÇÃO E MONTAGEM OFFSHORE S.A., AVENIDA RIO BRANCO nº 89 SALA 1302, CEP 20040-004, RIO DE JANEIRO - RJ - Início : JUN/2014, Término : 30.07.2014 - Atividade(s) Realizada(s) : Realização de consultorias/assessorias técnicas;

**ART Nº 2014/11334** - RESPONSÁVEL TÉCNICA PELOS ESTUDOS DO MEIO BIÓTICO PARA ELABORAÇÃO DO ESTUDO DE CONFORMIDADE AMBIENTAL DO ESTALEIRO AZIMUT, MUNICÍPIO DE ITAJAÍ. – RESPONSÁVEL TÉCNICA PELOS ESTUDOS DO MEIO BIÓTICO PARA ELABORAÇÃO DO ESTUDO DE CONFORMIDADE AMBIENTAL DO ESTALEIRO AZIMUT, MUNICÍPIO DE ITAJAÍ., AZIMUT DO BRASIL FABRICAÇÃO DE LATES LTDA, RUA DOUTOR REINALDO SCHMITHAUSEN nº S/N ARMAZÉM 08, CEP 88310-000, ITAJAI - SC - Início : JUL/2014, Término : 23.07.2014 - Atividade(s) Realizada(s) : Realização de consultorias/assessorias técnicas;

**ART Nº 2014/11710** - REALIZAÇÃO DO ESTUDO DE IMPACTO AMBIENTAL DO COMPLEXO NAVAL CATARINENSE: ENTOMOFAUNA – REALIZAÇÃO DO ESTUDO DE IMPACTO AMBIENTAL DO COMPLEXO NAVAL CATARINENSE: DIAFNÓSTICO DA ENTOMOFAUNA, CMO - CONSTRUÇÕES E MONTAGENS OFFSHORE S/A, AVENIDA RIO BRANCO nº 89 , CEP 20040-004, RIO DE JANEIRO - RJ - Início : JUL/2013, Término : 01.07.2014 - Atividade(s) Realizada(s) : Realização de consultorias/assessorias técnicas;

**ART Nº 2014/11933** - RESPONSÁVEL TÉCNICA PELOS ESTUDOS DE COMPLEMENTAÇÃO DO ESTUDO DE IMPACTO AMBIENTAL DO TERMINAL MARÍTIMO AVANÇADO DE BELMONTE, REFERENTES A BIOTA TERRESTRE - HERPETOFAUNA, MASTOFAUNA, AVIFAUNA E QUIRÓPTEROS. – RESPONSÁVEL TÉCNICA PELOS ESTUDOS DE COMPLEMENTAÇÃO DO ESTUDO DE IMPACTO AMBIENTAL DO TERMINAL MARÍTIMO AVANÇADO DE BELMONTE, REFERENTES A BIOTA TERRESTRE - HERPETOFAUNA, MASTOFAUNA, AVIFAUNA E QUIRÓPTEROS., VERACEL CELULOSE S/A, AVENIDA RUI BARBOSA nº 479 , CEP 45820-970, EUNAPOLIS - BA - Início : JUN/2014, Término : 01.08.2014 - Atividade(s) Realizada(s) : Realização de consultorias/assessorias técnicas;

**ART Nº 2014/19561** - ELABORAÇÃO DO ESTUDO DE CONFORMIDADE AMBIENTAL (ECA) PARA DRAGAGEM DE MANUTENÇÃO DO PORTO DE IMBITUBA, CONTEMPLANDO O MEIO BIÓTICO. – ELABORAÇÃO DO ESTUDO DE CONFORMIDADE AMBIENTAL (ECA) PARA DRAGAGEM DE MANUTENÇÃO DO PORTO DE IMBITUBA, CONTEMPLANDO O MEIO BIÓTICO., SCPAR PORTO DE IMBITUBA S.A., AVENIDA GETÚLIO VARGAS nº 100 , CEP 88780-000, IMBITUBA - SC - Início : JUN/2014, Término : 09.09.2016 - Atividade(s) Realizada(s) : Realização de consultorias/assessorias técnicas;

**ART Nº 2014/19802** - RESPONSÁVEL TÉCNICA PELA ELABORAÇÃO DO ESTUDO FITOSSOCIOLÓGICO - ESTUDO DE IMPACTO AMBIENTAL DO TERMINAL GRANELEIRO DA BABITONGA, SÃO FRANCISCO DO SUL, SC. – RESPONSÁVEL TÉCNICA PELA ELABORAÇÃO DO ESTUDO FITOSSOCIOLÓGICO - ESTUDO DE IMPACTO AMBIENTAL DO TERMINAL GRANELEIRO DA BABITONGA, SÃO FRANCISCO DO SUL, SC., TGB - TERMINAL GRANELEIRO DA BABITONGA, RUA DONA FRANCISCA nº 1113 SL 704, CEP 89221-006, JOINVILLE - SC - Início : NOV/2014, Término : 09.09.2016 - Atividade(s) Realizada(s) : Realização de consultorias/assessorias técnicas;

**ART Nº 2014/19803** - RESPONSÁVEL TÉCNICA PELO DIAGNÓSTICO DA FAUNA TERRESTRE - AVIFAUNA, MASTOFAUNA, HERPETOFAUNA, ENTOMOFAUNA E QUIRÓPTEROS - ESTUDO DE IMPACTO AMBIENTAL DO TERMINAL GRANELEIRO DA BABITONGA, SÃO FRANCISCO DO SUL, SC. – RESPONSÁVEL TÉCNICA PELO DIAGNÓSTICO DA FAUNA TERRESTRE - AVIFAUNA, MASTOFAUNA, HERPETOFAUNA, ENTOMOFAUNA E QUIRÓPTEROS - ESTUDO DE IMPACTO AMBIENTAL DO TERMINAL GRANELEIRO DA BABITONGA, SÃO FRANCISCO DO SUL, SC., TGB - TERMINAL GRANELEIRO DA BABITONGA, RUA DONA FRANCISCA nº 1113 SL 704, CEP 89221-006, JOINVILLE - SC - Início : JUL/2013, Término : 09.09.2016 - Atividade(s) Realizada(s) : Realização de consultorias/assessorias técnicas;

**ART Nº 2015/02222** - RESPONSÁVEL TÉCNICA PELA ELABORAÇÃO DO DIAGNÓSTICO DO MEIO BIÓTICO DO ESTUDO DE IMPACTO AMBIENTAL DO TERMINAL GRANELEIRO NIDERA CANOAS. – RESPONSÁVEL TÉCNICA PELA ELABORAÇÃO DO DIAGNÓSTICO DO MEIO BIÓTICO DO ESTUDO DE IMPACTO AMBIENTAL DO TERMINAL GRANELEIRO NIDERA CANOAS., NIDERA SEMENTES LTDA, RUA DONA LAURA nº 320 CONJ 701, CEP 90430-090, PORTO ALEGRE - RS - Início : JUN/2014, Término : 12.02.2015 - Atividade(s) Realizada(s) : Realização de consultorias/assessorias técnicas;

**ART Nº 2015/02827** - RESPONSÁVEL TÉCNICA PELO PROGRAMA DE MONITORAMENTO DA LONTRA E DO CÁGADO PESCOÇO-DE-COBRA E BIOTA TERRESTRE. – RESPONSÁVEL TÉCNICA PELO PROGRAMA DE MONITORAMENTO DA LONTRA E DO CÁGADO PESCOÇO-DE-COBRA E BIOTA TERRESTRE., HUISMAN PROPRIEDADES E EMPREENDIMENTOS IMOBILIÁRIOS LTDA, AVENIDA RIO BRANCO nº 53 SALA 2101 E 2102, CEP 20090-004, RIO DE JANEIRO - RJ - Início : JAN/2015, Término : 01.01.2016 - Atividade(s) Realizada(s) : Realização de consultorias/assessorias técnicas;

**ART Nº 2015/03932** - COORDENAÇÃO DO MEIO BIÓTICO DO ESTUDO DE IMPACTO AMBIENTAL E RESPECTIVO RELATÓRIO (EIA/RIMA) DO TERMINAL PORTUÁRIO DA TGB - TERMINAL GRANELEIRO DA BABITONGA, NO MUNICÍPIO DE SÃO FRANCISCO DO SUL/SC. – COORDENAÇÃO DO MEIO BIÓTICO DO ESTUDO DE IMPACTO AMBIENTAL E RESPECTIVO RELATÓRIO (EIA/RIMA) DO TERMINAL PORTUÁRIO DA TGB - TERMINAL GRANELEIRO DA BABITONGA, NO MUNICÍPIO DE SÃO FRANCISCO DO SUL/SC., TGB - TERMINAL GRANELEIRO DA BABITONGA S.A., RUA DONA FRANCISCA nº 1113 SL 704, CEP 89221-006, JOINVILLE - SC - Início : AGO/2014, Término : 17.03.2015 - Atividade(s) Realizada(s) : Realização de consultorias/assessorias técnicas;

**ART Nº 2015/04936** - RESPONSÁVEL TÉCNICA PELAS COLETAS DA FAUNA TERRESTRE - MASTOFAUNA, HERPETOFAUNA, AVIFAUNA E QUIRÓPTEROS - PARA ELABORAÇÃO DO RELATÓRIO DE IMPACTO AMBIENTAL DO AQUÁRIO PORTO ALEGRE. – RESPONSÁVEL TÉCNICA PELAS COLETAS DA FAUNA TERRESTRE - MASTOFAUNA, HERPETOFAUNA, AVIFAUNA E QUIRÓPTEROS - PARA ELABORAÇÃO DO RELATÓRIO DE IMPACTO AMBIENTAL DO AQUÁRIO PORTO ALEGRE., SPE DEAS COUFAL EMPREENDIMENTOS IMOBILIÁRIOS LTDA, RUA BARAO DE UBA nº 651 SALA 106, CEP 90450-090, PORTO ALEGRE - RS - Início : ABR/2015, Término : 09.09.2016 - Atividade(s) Realizada(s) : Realização de consultorias/assessorias técnicas;

**ART Nº 2015/06207** - RESPONSÁVEL TÉCNICA PELAS COLETAS DO MEIO BIÓTICO - BIOTA TERRESTRE E AQUÁTICA - DOS PROGRAMAS DE MONITORAMENTO AMBIENTAIS DO PORTO ITAPOÁ. – RESPONSÁVEL TÉCNICA PELAS COLETAS DO MEIO BIÓTICO - BIOTA TERRESTRE E AQUÁTICA - DOS PROGRAMAS DE MONITORAMENTO AMBIENTAIS DO PORTO ITAPOÁ., ITAPOÁ TERMINAIS PORTUÁRIOS S.A., AVENIDA BEIRA MAR nº 5 NUMERO 2900, CEP 89249-000, ITAPOA - SC - Início : ABR/2015, Término : 05.05.2015 - Atividade(s) Realizada(s) : Realização de consultorias/assessorias técnicas;

**ART Nº 2015/06494** - RESPONSÁVEL TÉCNICA PELO PROGRAMA DE MONITORAMENTO DA EFICIÊNCIA DA ESCADARIA DE PEIXES E DE QUALIDADE DA ÁGUA DA BARRAGEM ECLUSADA DE AMARÓPOLIS. – RESPONSÁVEL TÉCNICA PELO PROGRAMA DE MONITORAMENTO DA EFICIÊNCIA DA ESCADARIA DE PEIXES E DE QUALIDADE DA ÁGUA DA BARRAGEM ECLUSADA DE AMARÓPOLIS., COMPANHIA DOCAS DO MARANHÃO CODOMAR, PRACA OSVALDO CRUZ nº 15 SALA 313/314, CEP 90038-900, PORTO ALEGRE - RS - Início : ABR/2015, Término : 04.05.2015 - Atividade(s) Realizada(s) : Realização de consultorias/assessorias técnicas;

**ART Nº 2015/06496** - RESPONSÁVEL TÉCNICA PELO PROGRAMA DE MONITORAMENTO DA EFICIÊNCIA DA ESCADARIA DE PEIXES E DE QUALIDADE DA ÁGUA DA BARRAGEM ECLUSADA DE ANEL DE DOM MARCO. – RESPONSÁVEL TÉCNICA PELO PROGRAMA DE MONITORAMENTO DA EFICIÊNCIA DA ESCADARIA DE PEIXES E DE QUALIDADE DA ÁGUA DA BARRAGEM ECLUSADA DE ANEL DE DOM MARCO., COMPANHIA DOCAS DO MARANHÃO CODOMAR, PRACA OSVALDO CRUZ nº 15 SALA 313/314, CEP 90038-900, PORTO ALEGRE - RS - Início : ABR/2015, Término : 04.05.2015 - Atividade(s) Realizada(s) : Realização de consultorias/assessorias técnicas;

**ART Nº 2015/11390** - RESPONSÁVEL TÉCNICA PELAS COLETAS DA BIOTA AQUÁTICA PARA EXECUÇÃO DO PLANO DE CONTROLE AMBIENTAL - PCA DO PORTO DE IMBITUBA. – RESPONSÁVEL TÉCNICA PELAS COLETAS DA BIOTA AQUÁTICA PARA EXECUÇÃO DO PLANO DE CONTROLE AMBIENTAL - PCA DO PORTO DE IMBITUBA., SCPAR PORTO DE IMBITUBA S.A., AVENIDA PRESIDENTE VARGAS nº S/N , CEP 88780-000, IMBITUBA - SC - Início : JUL/2015, Término : 31.07.2016 - Atividade(s) Realizada(s) : Realização de consultorias/assessorias técnicas;

**ART Nº 2015/11922** - BIÓLOGA RESPONSÁVEL PELO DIAGNÓSTICO DO MEIO BIÓTICO DO ESTUDO AMBIENTAL SIMPLIFICADO - EAS DA DRAGAGEM DO CANAL DE ACESSO AO BARRA DO RIO TERMINAL PORTUÁRIO S/A. – DIAGNÓSTICO DO MEIO BIÓTICO REFERENTE AO ESTUDO AMBIENTAL SIMPLIFICADO - EAS DA DRAGAGEM DO CANAL DE ACESSO AO BARRA DO RIO TERMINAL PORTUÁRIO S/A., BARRA DO RIO TERMINAL PORTUÁRIO S/A, RUA ARNOLDO LOPES GONZAGA nº 507 , CEP 88305-570, ITAJAI - SC - Início : DEZ/2012, Término : 01.08.2015 - Atividade(s) Realizada(s) : Realização de consultorias/assessorias técnicas; Coordenação/orientação de estudos/projetos de pesquisa e/ou outros; Supervisão estudos/projetos de pesquisa e/ou outros serviços;

**ART Nº 2015/16655** - DIAGNÓSTICO DA FAUNA TERRESTRE - HERPETOFAUNA, MASTOFAUNA, QUIRÓPTEROS E AVIFAUNA - PARA O ESTUDO COMPLEMENTAR DAS VIAS DE ACESSO AO TERMINAL DA BAÍA DA BABITONGA, SÃO FRANCISCO DO SUL, SANTA CATARINA – DIAGNÓSTICO DA FAUNA TERRESTRE - HERPETOFAUNA, MASTOFAUNA, QUIRÓPTEROS E AVIFAUNA - PARA O ESTUDO COMPLEMENTAR DAS VIAS DE ACESSO AO TERMINAL DA BAÍA DA BABITONGA, SÃO FRANCISCO DO SUL, SANTA CATARINA , TGB - TERMINAL GRANELEIRO DA BABITONGA S.A., RUA WALTER RHINOW nº 2886 POSTE 43, CEP 89240-000, SAO FRANCISCO DO SUL - SC - Início : OUT/2015, Término : 09.09.2016 - Atividade(s) Realizada(s) : Realização de consultorias/assessorias técnicas;

**ART Nº 2015/17768** - COORDENAÇÃO DA EQUIPE TÉCNICA PARA EXECUÇÃO DO PROGRAMA DE MONITORAMENTO AMBIENTAL DA BIOTA TERRESTRE PARA O ESTALEIRO CMO, SÃO FRANCISCO DO SUL - SC – COORDENAÇÃO DA EQUIPE TÉCNICA PARA EXECUÇÃO DO PROGRAMA DE MONITORAMENTO AMBIENTAL DA BIOTA TERRESTRE PARA O ESTALEIRO CMO, SÃO FRANCISCO DO SUL - SC, ACQUAPLAN TECNOLOGIA E CONSULTORIA AMBIENTAL LTDA, AVENIDA RUI BARBOSA nº 372 APTO 03, CEP 88331-510, BALNEARIO CAMBORIU

- SC - Início : JAN/2016, Término : 09.09.2016 - Atividade(s) Realizada(s) : Realização de consultorias/assessorias técnicas;

**ART Nº 2015/17827** - RESPONSÁVEL TÉCNICA PELA EXECUÇÃO DO RESGATE DE FAUNA TERRESTRE E DOS PROGRAMAS DE MONITORAMENTO AMBIENTAL DA BIOTA TERRESTRE E AQUÁTICA PARA O TERMINAL GRANELEIRO DA BABITONGA-TGB, SÃO FRANCISCO DO SUL - SC – RESPONSÁVEL TÉCNICA PELA EXECUÇÃO DO RESGATE DE FAUNA TERRESTRE E DOS PROGRAMAS DE MONITORAMENTO AMBIENTAL DA BIOTA TERRESTRE E AQUÁTICA PARA O TERMINAL GRANELEIRO DA BABITONGA-TGB, SÃO FRANCISCO DO SUL - SC, ACQUAPLAN TECNOLOGIA E CONSULTORIA AMBIENTAL LTDA, AVENIDA RUI BARBOSA nº 372 SALA 03, CEP 88331-510, BALNEARIO CAMBORIU - SC - Início : JAN/2016, Término : 09.09.2016 - Atividade(s) Realizada(s) : Realização de consultorias/assessorias técnicas;

**ART Nº 2015/18522** - RESPONSÁVEL TÉCNICA PELO PROGRAMA DE MONITORAMENTO AMBIENTAL DA BIODIVERSIDADE NA RESERVA PARTICULAR DO PATRIMÔNIO NATURAL E NA ÁREA DA UNIDADE INDUSTRIAL DA ARCELORMITTAL VEGA DO SUL – AS CAMPANHAS PARA MONITORAMENTO DOS GRUPOS DA AVIFAUNA, HERPETOFAUNA, MASTOFAUNA (INCLUINDO OS QUIRÓPETROS) E ICTIOFAUNA FORAM REALIZADAS EM ÁREAS AMOSTRAIS SELECIONADAS E INSERIDAS NOS LIMITES DA RPPN E ÁREA INDUSTRIAL DA UNIDADE ARCELORMITTAL VEGA DO SUL, NO MUNICÍPIO DE SÃO FRANCISCO DO SUL, SC. , ARCELORMITTAL VEGA, RODOVIA BR 280 nº KM 11 CAIXA POSTAL 181, CEP 89240-000, SAO FRANCISCO DO SUL - SC - Início : JAN/2009, Término : 09.09.2016 - Atividade(s) Realizada(s) : Realização de consultorias/assessorias técnicas;

**ART Nº 2015/18524** - RESPONSÁVEL TÉCNICA PELO PROGRAMA DE MONITORAMENTO AMBIENTAL DA BIODIVERSIDADE NA RESERVA PARTICULAR DO PATRIMÔNIO NATURAL E NA ÁREA DA UNIDADE INDUSTRIAL DA ARCELORMITTAL VEGA DO SUL – AS CAMPANHAS PARA MONITORAMENTO DOS GRUPOS DA AVIFAUNA, HERPETOFAUNA, MASTOFAUNA (INCLUINDO OS QUIRÓPETROS) E ICTIOFAUNA FORAM REALIZADAS EM ÁREAS AMOSTRAIS SELECIONADAS E INSERIDAS NOS LIMITES DA RPPN E ÁREA INDUSTRIAL DA UNIDADE ARCELORMITTAL VEGA DO SUL, NO MUNICÍPIO DE SÃO FRANCISCO DO SUL, SC. , ARCELORMITTAL VEGA, RODOVIA BR 280 nº KM 11 CAIXA POSTAL 181, CEP 89240-000, SAO FRANCISCO DO SUL - SC - Início : JAN/2007, Término : 31.12.2007 - Atividade(s) Realizada(s) : Realização de consultorias/assessorias técnicas;

**ART Nº 2015/18959** - AVIFAUNA - ESTUDO DE IMPACTO AMBIENTAL DO ESTUDO DE IMPACTO AMBIENTAL DO TERMINAL GRANELEIRO NIDERA CANOAS, CANOAS, RS. – REALIZAR AMOSTRAGEM DA AVIFAUNA PARA O DIAGNÓSTICO DO MEIO BIÓTICO DO ESTUDO DE IMPACTO AMBIENTAL DO TERMINAL GRANELEIRO NIDERA CANOAS, CANOAS, RS. ATIVIDADES DE COLETA, CAPTURA E TRANSPORTE DAS ESPÉCIES., NIDERA SEMENTES LTDA, RUA DONA LAURA nº 320 701, CEP 90430-090, PORTO ALEGRE - RS - Início : MAI/2014, Término : 25.11.2015 - Atividade(s) Realizada(s) : Realização de consultorias/assessorias técnicas;

**ART Nº 2016/00386** - RESPONSÁVEL TÉCNICA PELA ELABORAÇÃO DO PLANO DE TRABALHO PARA O DIAGNÓSTICO DA BIOTA AQUÁTICA NA EXPANSÃO DO TERMINAL DE CONTÊINERES DE PARANAGUÁ - TCP – RESPONSÁVEL TÉCNICA PELA ELABORAÇÃO DO PLANO DE TRABALHO PARA O DIAGNÓSTICO DA BIOTA AQUÁTICA NA EXPANSÃO DO TERMINAL DE CONTÊINERES DE PARANAGUÁ - TCP, TCP - TERMINAL DE CONTÊINERES DE PARANAGUÁ S/A, AVENIDA PORTUARIA nº S/N , CEP 83221-570, PARANAGUA - PR - Início : NOV/2015, Término : 09.09.2016 - Atividade(s) Realizada(s) : Realização de consultorias/assessorias técnicas;

**ART Nº 2016/00991** - RESPONSÁVEL TÉCNICA PELO DIAGNÓSTICO DA FAUNA SILVESTRE DO EMPREENDIMENTO ESTRADA DE ACESSO PORTUÁRIO AO TERMINAL GRANELEIRO NIDERA CANOAS – RESPONSÁVEL TÉCNICA PELO DIAGNÓSTICO DA FAUNA SILVESTRE - MASTOFAUNA, HERPETOFAUNA E AVIFAUNA - DO EMPREENDIMENTO ESTRADA DE ACESSO PORTUÁRIO AO TERMINAL GRANELEIRO NIDERA CANOAS, NIDERA SEMENTES LTDA., RUA DONA LAURA nº 320 CONJUNTO 701, CEP 90430-090, PORTO ALEGRE - RS - Início : DEZ/2015, Término : 22.01.2016 - Atividade(s) Realizada(s) : Realização de consultorias/assessorias técnicas;

**ART Nº 2016/01006** - RESPONSÁVEL TÉCNICA PELO LAUDO DA COBERTURA VEGETAL DO EMPREENDIMENTO ESTRADA DE ACESSO PORTUÁRIO AO TERMINAL GRANELEIRO NIDERA CANOAS. – RESPONSÁVEL TÉCNICA PELO LAUDO DA COBERTURA VEGETAL DO EMPREENDIMENTO ESTRADA DE ACESSO PORTUÁRIO AO TERMINAL GRANELEIRO NIDERA CANOAS., NIDERA SEMENTES LTDA., RUA DONA LAURA nº 320 CONJUNTO 701, CEP 90430-090, PORTO ALEGRE - RS - Início : DEZ/2015, Término : 22.01.2016 - Atividade(s) Realizada(s) : Realização de consultorias/assessorias técnicas;

**ART Nº 2016/01497** - COORDENADORA E RESPONSÁVEL TÉCNICA PELO PLANO DE AMOSTRAGEM DA BIOTA AQUÁTICA PARA O ESTUDO DE IMPACTO AMBIENTAL E RELATÓRIO DE IMPACTO AMBIENTAL (EIA/RIMA) PARA O TERMINAL DE TRANSATLÂNTICOS BC PORT. – COORDENADORA E RESPONSÁVEL TÉCNICA PELO PLANO DE AMOSTRAGEM DA BIOTA AQUÁTICA - BENTOFAUNA, ICTIOFAUNA, CARCINOFAUNA E PLÂNCTON - PARA O ESTUDO DE IMPACTO AMBIENTAL E RELATÓRIO DE IMPACTO AMBIENTAL (EIA/RIMA) PARA O TERMINAL DE TRANSATLÂNTICOS BC PORT., ACQUAPLAN TECNOLOGIA E CONSULTORIA AMBIENTAL LTDA, AVENIDA RUI BARBOSA nº 372 SALA 03, CEP 88331-510, BALNEARIO CAMBORIU - SC - Início : JAN/2016, Término : 09.09.2016 - Atividade(s) Realizada(s) : Realização de consultorias/assessorias técnicas;

**ART Nº 2016/01865** - RESPONSÁVEL TÉCNICA PELO PROGRAMA DE MONITORAMENTO DA FAUNA TERRESTRE E AQUÁTICA, TERMINAL NIDERA SEMENTES, LTDA. – RESPONSÁVEL TÉCNICA PELO PROGRAMA DE MONITORAMENTO DA FAUNA TERRESTRE - AVIFAUNA, MASTOFAUNA, HERPETOFAUNA - E AQUÁTICA - ICTIOFAUNA - DO EMPREENDIMENTO TERMINAL NIDERA SEMENTES, LTDA., NIDERA SEMENTES LTDA., RUA

DONA LAURA nº 320 CONJUNTO 701, CEP 90430-090, PORTO ALEGRE - RS - Início : FEV/2016, Término : 02.09.2016  
- Atividade(s) Realizada(s) : Realização de consultorias/assessorias técnicas;

**ART Nº 2016/01871** - RESPONSÁVEL TÉCNICA PELO PROGRAMA DE RESGATE, AFUGENTAMENTO E DESTINAÇÃO DA FAUNA TERRESTRE, TERMINAL NIDERA CANOAS. – RESPONSÁVEL TÉCNICA PELO PROGRAMA DE RESGATE, AFUGENTAMENTO E DESTINAÇÃO DA FAUNA TERRESTRE, TERMINAL NIDERA CANOAS., NIDERA SEMENTES LTDA., RUA DONA LAURA nº 320 CONJUNTO 701, CEP 90430-090, PORTO ALEGRE - RS - Início : FEV/2016, Término : 02.09.2016 - Atividade(s) Realizada(s) : Realização de consultorias/assessorias técnicas;

**ART Nº 2016/03455** - RESPONSÁVEL TÉCNICA PELA ELABORAÇÃO DO PLANO DE COLETAS DA FAUNA AQUÁTICA DO LEVANTAMENTO AMBIENTAL PARA CARACTERIZAÇÃO DAS ÁREAS POTENCIAIS PARA DEFINIÇÃO DE BOTA-FORA DE ROCHAS A SEREM DERROCADAS PARA A IMPLANTAÇÃO DO TERMINAL GRANDELEIRO DA BABITONGA. – RESPONSÁVEL TÉCNICA PELA ELABORAÇÃO DO PLANO DE COLETAS DA FAUNA AQUÁTICA - BENTOFAUNA, ICTIOFAUNA E CARCINOFAUNA - DO LEVANTAMENTO AMBIENTAL PARA CARACTERIZAÇÃO DAS ÁREAS POTENCIAIS PARA DEFINIÇÃO DE BOTA-FORA DE ROCHAS A SEREM DERROCADAS PARA A IMPLANTAÇÃO DO TERMINAL GRANDELEIRO DA BABITONGA., TGB - TERMINAL GRANELEIRO DA BABITONGA S.A., RUA WALTER RHINOW nº 2886 POSTE 43, CEP 88240-000, SAO JOAO BATISTA - SC - Início : MAR/2016, Término : 01.04.2016 - Atividade(s) Realizada(s) : Realização de consultorias/assessorias técnicas;

**ART Nº 2016/04398** - RESPONSÁVEL TÉCNICA PELA COORDENAÇÃO DO DIAGNÓSTICO DO MEIO BIÓTICO DO ESTUDO DE IMPACTO AMBIENTAL DO CONDOMÍNIO RIVIERA. – RESPONSÁVEL TÉCNICA PELA COORDENAÇÃO DO DIAGNÓSTICO DO MEIO BIÓTICO DO ESTUDO DE IMPACTO AMBIENTAL DO CONDOMÍNIO RIVIERA., IGG ADM. E COMERCIO DE BENS IMÓVEIS LTDA, RUA ATALÍPIO ITAGARINOS nº 152 , CEP 89700-000, CONCORDIA - SC - Início : JAN/2013, Término : 31.01.2014 - Atividade(s) Realizada(s) : Realização de consultorias/assessorias técnicas;

**ART Nº 2016/04907** - RESPONSÁVEL TÉCNICA PELA COORDENAÇÃO DA ELABORAÇÃO DOS ESTUDOS DE DIAGNÓSTICO DO MEIO BIÓTICO DO ESTUDO DE IMPACTO AMBIENTAL E RESPECTIVO RELATÓRIO (EIA/RIMA) DO PROJETO DE ENGORDAMENTO DA PRAIA CENTRAL DE BALNEÁRIO CAMBORIÚ. – RESPONSÁVEL TÉCNICA PELA COORDENAÇÃO DA ELABORAÇÃO DOS ESTUDOS DE DIAGNÓSTICO DO MEIO BIÓTICO TERRESTRE E AQUÁTICO DO ESTUDO DE IMPACTO AMBIENTAL E RESPECTIVO RELATÓRIO (EIA/RIMA) DO PROJETO DE ENGORDAMENTO DA PRAIA CENTRAL DE BALNEÁRIO CAMBORIÚ., PREFEITURA MUNICIPAL DE BALNEÁRIO CAMBORIÚ, RUA DINAMARCA nº 320 , CEP 883389-00, BALNEARIO CAMBORIU - SC - Início : JAN/2013, Término : 30.01.2017 - Atividade(s) Realizada(s) : Realização de consultorias/assessorias técnicas;

**ART Nº 2016/05642** - COORDENAÇÃO DOS PROGRAMAS DE MONITORAMENTOS AMBIENTAIS DA MACROFAUNA BENTÔNICA DE SUBSTRATOS CONSOLIDADOS E BIOMONITORAMENTO, NO ÂMBITO DAS ATIVIDADES DE DRAGAGEM DE MANUTENÇÃO DO PORTO DE SÃO FRANCISCO DO SUL. – COORDENAÇÃO DOS PROGRAMAS DE MONITORAMENTOS AMBIENTAIS DA MACROFAUNA BENTÔNICA DE SUBSTRATOS CONSOLIDADOS E BIOMONITORAMENTO, NO ÂMBITO DAS ATIVIDADES DE DRAGAGEM DE MANUTENÇÃO DO PORTO DE SÃO FRANCISCO DO SUL., ADMINISTRAÇÃO DO PORTO DE SÃO FRANCISCO DO SUL, AVENIDA ENG. LEITE RIBEIRO nº 782 , CEP 89240-000, SAO FRANCISCO DO SUL - SC - Início : ABR/2016, Término : 30.04.2017 - Atividade(s) Realizada(s) : Realização de consultorias/assessorias técnicas;

**ART Nº 2016/06620** - RESPONSÁVEL TÉCNICA PELA EXECUÇÃO DO PROGRAMA DE MONITORAMENTO AMBIENTAL DA DRAGAGEM DE MANUTENÇÃO E DO SISTEMA DE PASSAGEM DE AREIA DO TERMINAL MARÍTIMO DE BELMONTE - TMB, CONTEMPLANDO O PROGRAMA DE MONITORAMENTO DA BIOTA AQUÁTICA. – RESPONSÁVEL TÉCNICA PELA EXECUÇÃO DO PROGRAMA DE MONITORAMENTO AMBIENTAL DA DRAGAGEM DE MANUTENÇÃO E DO SISTEMA DE PASSAGEM DE AREIA DO TERMINAL MARÍTIMO DE BELMONTE - TMB, CONTEMPLANDO O PROGRAMA DE MONITORAMENTO DA BIOTA AQUÁTICA COM: FAUNA PRAIAL (MACROFAUNA E MEIOFAUNA); MEGAFUNA E ENDOFAUNA MARINHA; PROGRAMA DE MONITORAMENTO DAS COMUNIDADES BENTÔNICAS DE FUNDO CONSOLIDADO; PROGRAMA DE MONITORAMENTO DA ICTIOFAUNA E CARCINOFAUNA,, VERACEL CELULOSE S/A, AVENIDA RUY BARBOSA nº 479 ROD BA-275 KM 24, CEP 45820-970, EUNAPOLIS - BA - Início : JAN/2013, Término : 16.06.2016 - Atividade(s) Realizada(s) : Realização de consultorias/assessorias técnicas;

**ART Nº 2016/07019** - RESPONSÁVEL TÉCNICA PELA SUPRESSÃO DA VEGETAÇÃO, RESGATE E TRANSPLANTE DAS ESPÉCIES ERYTHRINA CRISTA - GALLI E TILLANDSIA STRICTA. – RESPONSÁVEL TÉCNICA PELA SUPRESSÃO DA VEGETAÇÃO, RESGATE E TRANSPLANTE DAS ESPÉCIES ERYTHRINA CRISTA - GALLI E TILLANDSIA STRICTA., NIDERA SEMENTES LTDA., RUA DONA LAURA nº 320 , CEP 90430-090, PORTO ALEGRE - RS - Início : MAI/2016, Término : 12.05.2016 - Atividade(s) Realizada(s) : Realização de consultorias/assessorias técnicas;

**ART Nº 2016/08174** - RESPONSÁVEL TÉCNICA PELA ELABORAÇÃO DOS DIAGNÓSTICOS DA FLORA E FAUNA DO ESTUDO AMBIENTAL COMPLEMENTAR DAS VIAS DE ACESSO DO TERMINAL GRANELEIRO DA BABITONGA. – RESPONSÁVEL TÉCNICA PELA ELABORAÇÃO DOS DIAGNÓSTICOS DA FLORA E FAUNA DO ESTUDO AMBIENTAL COMPLEMENTAR DAS VIAS DE ACESSO DO TERMINAL GRANELEIRO DA BABITONGA., TGB - TERMINAL GRANELEIRO DA BABITONGA S.A., RUA DONA FRANCISCA nº 1113 SL 704, CEP 89221-006, JOINVILLE - SC - Início : MAI/2016, Término : 09.09.2016 - Atividade(s) Realizada(s) : Realização de consultorias/assessorias técnicas;

**ART Nº 2016/08235** - COORDENADORA DO PROGRAMA DE AFUGENTAMENTO, RESGATE E DESTINAÇÃO DE FAUNA TERRESTRE. – COORDENAÇÃO DAS ATIVIDADES DE MANEJO DE FAUNA SILVESTRE DURANTE A EXECUÇÃO DO PROGRAMA DE AFUGENTAMENTO, RESGATE E DESTINAÇÃO DA FAUNA NA ÁREA DE SUPRESSÃO DA VEGETAÇÃO PARA AMPLIAÇÃO DO PORTO ITAPOÁ., ITAPOÁ TERMINAIS PORTUÁRIOS S.A.,

AVENIDA BEIRA MAR 05 nº 2900 , CEP 89249-000, ITAPOA - SC - Início : JUN/2016, Término : 09.09.2016 - Atividade(s) Realizada(s) : Realização de consultorias/assessorias técnicas;

**ART Nº 2016/11092** - RESPONSÁVEL TÉCNICA PELA ELABORAÇÃO DO DIAGNÓSTICO DO MEIO BIÓTICO DO ESTUDO AMBIENTAL DO ACESSO RODOFERROVIÁRIO DO TERMINAL GRANELEIRO DA BABITONGA. – RESPONSÁVEL TÉCNICA PELA ELABORAÇÃO DO DIAGNÓSTICO DO MEIO BIÓTICO DO ESTUDO AMBIENTAL DO ACESSO RODOFERROVIÁRIO DO TERMINAL GRANELEIRO DA BABITONGA., TGB - TERMINAL GRANELEIRO DA BABITONGA S.A., RUA DONA FRANCISCA nº 1113 , CEP 89221-006, JOINVILLE - SC - Início : ABR/2016, Término : 20.07.2016 - Atividade(s) Realizada(s) : Realização de consultorias/assessorias técnicas;

**ART Nº 2016/13116** - RESPONSÁVEL TÉCNICA PELA ELABORAÇÃO DO LAUDO DE COBERTURA VEGETAL E DIAGNÓSTICO DA FAUNA PARA ELABORAÇÃO DO RELATÓRIO AMBIENTAL SIMPLIFICADO (RAS) DO LOTEAMENTO ATLÂNTICO VILLAS 2A FASE, BALNEÁRIO ATLÂNTIDA SUL, OSÓRIO, RS. – RESPONSÁVEL TÉCNICA PELA ELABORAÇÃO DO LAUDO DE COBERTURA VEGETAL E DIAGNÓSTICO DA FAUNA PARA ELABORAÇÃO DO RELATÓRIO AMBIENTAL SIMPLIFICADO (RAS) DO LOTEAMENTO ATLÂNTICO VILLAS 2A FASE, BALNEÁRIO ATLÂNTIDA SUL, OSÓRIO, RS., BOLOGNESI EMPREENDIMENTOS LTDA, AVENIDA PLINIO BRASIL MILANO nº 607 , CEP 90520-002, PORTO ALEGRE - RS - Início : JAN/2016, Término : 23.08.2016 - Atividade(s) Realizada(s) : Realização de consultorias/assessorias técnicas;

**ART Nº 2016/18198** - RESPONSÁVEL TÉCNICA PELAS CAPTURAS, COLETAS E TRANSPORTE DO MATERIAL BIOLÓGICO - AVES, HERPETOFAUNA, MASTOFAUNA, ICTIOFAUNA - DOS PROGRAMAS DE MONITORAMENTO DA FAUNA SILVESTRE E PROGRAMA DE MONITORAMENTO DA BIOTA AQUÁTICA - PROJETO PUMA - KLABIN CELULOSE S.A. – RESPONSÁVEL TÉCNICA PELAS CAPTURAS, COLETAS E TRANSPORTE DO MATERIAL BIOLÓGICO - AVES, HERPETOFAUNA, MASTOFAUNA, ICTIOFAUNA - DOS PROGRAMAS DE MONITORAMENTO DA FAUNA SILVESTRE E PROGRAMA DE MONITORAMENTO DA BIOTA AQUÁTICA - PROJETO PUMA - KLABIN CELULOSE S.A., KLABIN CELULOSE S.A., FAZENDA MONTE ALEGRE nº S/N , CEP 84275-000, HARMONIA - PR - Início : SET/2016, Término : 31.12.2018 - Atividade(s) Realizada(s) : Realização de consultorias/assessorias técnicas;

**ART Nº 2017/02045** - RESPONSÁVEL TÉCNICA PELA COORDENAÇÃO DO PROGRAMA DE MONITORAMENTO DA DIVERSIDADE FAUNÍSTICA DO PORTO ITAPOÁ - PORTO E ÁREA RETROPORTUÁRIA DE AMPLIAÇÃO. – RESPONSÁVEL TÉCNICA PELA COORDENAÇÃO DO PROGRAMA DE MONITORAMENTO DA DIVERSIDADE FAUNÍSTICA DO PORTO ITAPOÁ - PORTO E ÁREA RETROPORTUÁRIA DE AMPLIAÇÃO., ITAPOÁ TERMINAIS PORTUÁRIOS S/A, AVENIDA BEIRA MAR 05 nº 2900 , CEP 89249-000, ITAPOA - SC - Início : JAN/2017, Término : 31.01.2019 - Atividade(s) Realizada(s) : Realização de consultorias/assessorias técnicas;

**ART Nº 2017/02046** - RESPONSÁVEL TÉCNICA PELAS COLETAS PARA INVENTARIAMENTO DA MASTOFAUNA TERRESTRE DO PROGRAMA DE MONITORAMENTO DO PORTO ITAPOA E RETROÁREA DE AMPLIAÇÃO. – RESPONSÁVEL TÉCNICA PELAS COLETAS PARA INVENTARIAMENTO DA MASTOFAUNA TERRESTRE DO PROGRAMA DE MONITORAMENTO DO PORTO ITAPOA E RETROÁREA DE AMPLIAÇÃO., ITAPOÁ TERMINAIS PORTUÁRIOS S/A, AVENIDA BEIRA MAR 05 nº 2900 , CEP 89249-000, ITAPOA - SC - Início : FEV/2017, Término : 28.02.2019 - Atividade(s) Realizada(s) : Realização de consultorias/assessorias técnicas;

**ART Nº 2017/02316** - RESPONSÁVEL TÉCNICA PELA ELABORAÇÃO DO ZONEAMENTO AMBIENTAL E DIAGNÓSTICO DAS CONSTITUINTES DO MEIO BIÓTICO PARA O ESTUDO DE VIABILIDADE TÉCNICA, ECONÔMICA E AMBIENTAL (EVTEA) DO RIO PARNAÍBA. – RESPONSÁVEL TÉCNICA PELA ELABORAÇÃO DO ZONEAMENTO AMBIENTAL E DIAGNÓSTICO DAS CONSTITUINTES DO MEIO BIÓTICO PARA O ESTUDO DE VIABILIDADE TÉCNICA, ECONÔMICA E AMBIENTAL (EVTEA) DO RIO PARNAÍBA: DIAGNÓSTICO E MAPEAMENTO DAS UNIDADES DE CONSERVAÇÃO, APLICAÇÃO METODOLÓGICA PARA IDENTIFICAÇÃO DE CORREDORES ECOLÓGICOS, IDENTIFICAÇÃO E DIAGNÓSTICO DE ÁREAS PRIORITÁRIAS A CONSERVAÇÃO., CONSÓRCIO HIDOTOPO-DZETA, SRTVS CONJUNTO L LOTE 38 nº QUADRA 701 BLOCO 01 SALA 223/225, CEP 70340-906, BRASILIA - DF - Início : MAI/2013, Término : 30.05.2015 - Atividade(s) Realizada(s) : Realização de consultorias/assessorias técnicas;

**ART Nº 2017/02317** - RESPONSÁVEL TÉCNICA PELA ELABORAÇÃO DO ZONEAMENTO AMBIENTAL E DIAGNÓSTICO DAS CONSTITUINTES DO MEIO BIÓTICO PARA O ESTUDO DE VIABILIDADE TÉCNICA, ECONÔMICA E AMBIENTAL (EVTEA) DO RIO SÃO FRANCISCO. – RESPONSÁVEL TÉCNICA PELA ELABORAÇÃO DO ZONEAMENTO AMBIENTAL E DIAGNÓSTICO DAS CONSTITUINTES DO MEIO BIÓTICO PARA O ESTUDO DE VIABILIDADE TÉCNICA, ECONÔMICA E AMBIENTAL (EVTEA) DO RIO SÃO FRANCISCO: DIAGNÓSTICO E MAPEAMENTO DAS UNIDADES DE CONSERVAÇÃO, APLICAÇÃO METODOLÓGICA PARA IDENTIFICAÇÃO DE CORREDORES ECOLÓGICOS, IDENTIFICAÇÃO E DIAGNÓSTICO DE ÁREAS PRIORITÁRIAS A CONSERVAÇÃO., CONSÓRCIO HIDOTOPO-DZETA, SRTVS CONJUNTO L LOTE 38 nº QUADRA 701 BLOCO 01 SALA 223/225, CEP 70340-906, BRASILIA - DF - Início : MAI/2014, Término : 30.06.2016 - Atividade(s) Realizada(s) : Realização de consultorias/assessorias técnicas;

**ART Nº 2017/03980** - RESPONSÁVEL TÉCNICA PELAS AMOSTRAGENS DA ENTOMOFAUNA - PROGRAMA DE MONITORAMENTO AMBIENTAL DA BIOTA TERRESTRE DO ESTALEIRO CMO, SÃO FRANCISCO DO SUL - SC. – RESPONSÁVEL TÉCNICA PELAS AMOSTRAGENS DA ENTOMOFAUNA - PROGRAMA DE MONITORAMENTO AMBIENTAL DA BIOTA TERRESTRE DO ESTALEIRO CMO, SÃO FRANCISCO DO SUL - SC., ACQUAPLAN TECNOLOGIA E CONSULTORIA AMBIENTAL LTDA, AVENIDA RUI BARBOSA nº 372 APTO 03, CEP 88331-510, BALNEÁRIO CAMBORIU - SC - Início : FEV/2017, Término : 18.08.2017 - Atividade(s) Realizada(s) : Realização de consultorias/assessorias técnicas;

**ART Nº 2017/04693** - RESPONSÁVEL TÉCNICA PELA ELABORAÇÃO DO PLANO DE REPOSIÇÃO FLORESTAL DO EMPREENDIMENTO CMO CONSTRUÇÕES E MONTAGEM OFFSHORE S.A. – RESPONSÁVEL TÉCNICA PELA ELABORAÇÃO DO PLANO DE REPOSIÇÃO FLORESTAL DO EMPREENDIMENTO CMO CONSTRUÇÕES E MONTAGEM OFFSHORE S.A., ACQUAPLAN TECNOLOGIA E CONSULTORIA AMBIENTAL LTDA, AVENIDA RUI BARBOSA nº 372 SALA 03, CEP 88331-510, BALNEARIO CAMBORIU - SC - Início : MAR/2017, Término : 29.03.2017 - Atividade(s) Realizada(s) : Realização de consultorias/assessorias técnicas;

**ART Nº 2017/04877** - RESPONSÁVEL TÉCNICA PELA EXECUÇÃO DOS PROGRAMAS DE MONITORAMENTOS: BENTOS DE SUBSTRATO CONSOLIDADO, MEROS (EPINEPHELUS ITAJARA), ICTIOFAUNA, TARTARUGAS MARINHAS, CETÁCEOS, BIOACUMULAÇÃO E QUALIDADE DO PESCADO. – RESPONSÁVEL TÉCNICA PELA EXECUÇÃO DOS PROGRAMAS DE MONITORAMENTOS: BENTOS DE SUBSTRATO CONSOLIDADO, MEROS (EPINEPHELUS ITAJARA), ICTIOFAUNA, TARTARUGAS MARINHAS, CETÁCEOS, BIOACUMULAÇÃO E QUALIDADE DO PESCADO., ADMINISTRAÇÃO DO PORTO DE SÃO FRANCISCO DO SUL - APSFS, RUA ENGENHEIRO LEITE RIBEIRO nº 782 , CEP 89240-000, SAO FRANCISCO DO SUL - SC - Início : MAI/2016, Término : 31.03.2017 - Atividade(s) Realizada(s) : Realização de consultorias/assessorias técnicas;

**ART Nº 2017/09796** - RESPONSÁVEL TÉCNICA PELA EXECUÇÃO DOS PROGRAMAS DO PLANO BÁSICO AMBIENTAL: PROGRAMA DE MONITORAMENTO DA BIOTA AQUÁTICA MARINHA (FITOPLÂNCTON, ZOOPLÂNCTON, ICTIOPLÂNCTON, BENTOSFAUNA); PROGRAMA DE MONITORAMENTO DE RUÍDOS SUBAQUÁTICOS; PROGRAMA DE MONITORAMENTO DA PESCA ARTESANAL; PROGRAMA DE MONITORAMENTO DA FAUNA SINANTRÓPICA. – RESPONSÁVEL TÉCNICA PELA EXECUÇÃO DOS PROGRAMAS DO PLANO BÁSICO AMBIENTAL: PROGRAMA DE MONITORAMENTO DA BIOTA AQUÁTICA MARINHA (FITOPLÂNCTON, ZOOPLÂNCTON, ICTIOPLÂNCTON, BENTOSFAUNA); PROGRAMA DE MONITORAMENTO DE RUÍDOS SUBAQUÁTICOS; PROGRAMA DE MONITORAMENTO DA PESCA ARTESANAL; PROGRAMA DE MONITORAMENTO DA FAUNA SINANTRÓPICA., SCAR PORTO DE IMBITUBA S/A, AVENIDA PRESIDENTE GETÚLIO VARGAS nº 100 , CEP 88780-000, IMBITUBA - SC - Início : MAI/2015, Término : 31.08.2017 - Atividade(s) Realizada(s) : Realização de consultorias/assessorias técnicas;

**ART Nº 2017/10372** - RESPONSÁVEL TÉCNICA PELA ELABORAÇÃO DO PROGRAMA DE REPOSIÇÃO FLORESTAL DO TERMINAL GRANELEIRO DA BABITONGA S.A. – RESPONSÁVEL TÉCNICA PELA ELABORAÇÃO DO PROGRAMA DE REPOSIÇÃO FLORESTAL DO TERMINAL GRANELEIRO DA BABITONGA S.A., TGB - TERMINAL GRANELEIRO DA BABITONGA S.A., RUA WALTER RHINOW nº 2886 , CEP 88240-000, SAO JOAO BATISTA - SC - Início : JUN/2017, Término : 31.07.2017 - Atividade(s) Realizada(s) : Realização de consultorias/assessorias técnicas;

**ART Nº 2017/10392** - RESPONSÁVEL TÉCNICA PELO DIAGNÓSTICO DO MEIO BIÓTICO (FAUNA TERRESTRE, FAUNA AQUÁTICA E FLORA) PARA ELABORAÇÃO DO ESTUDO DE IMPACTO AMBIENTAL DO DISTRITO REGIONAL DE INOVAÇÃO DE ITAJAÍ. – RESPONSÁVEL TÉCNICA PELO DIAGNÓSTICO DO MEIO BIÓTICO (FAUNA TERRESTRE, FAUNA AQUÁTICA E FLORA) PARA ELABORAÇÃO DO ESTUDO DE IMPACTO AMBIENTAL DO DISTRITO REGIONAL DE INOVAÇÃO DE ITAJAÍ., AMFRI - ASSOCIAÇÃO DOS MUNICÍPIOS DA REGIÃO DA FOZ DO RIO IT, RUA LUIZ LOPES GONZAGA nº 1655 , CEP 88309-421, ITAJAI - SC - Início : MAR/2016, Término : 31.07.2017 - Atividade(s) Realizada(s) : Realização de consultorias/assessorias técnicas;

**ART Nº 2017/10398** - RESPONSÁVEL TÉCNICA PELO DIAGNÓSTICO DO MEIO BIÓTICO (FAUNA TERRESTRE, FAUNA AQUÁTICA E FLORA) PARA ELABORAÇÃO DO ESTUDO DE IMPACTO AMBIENTAL DO TERMINAL DE TRANSATLÂNTICOS BC PORT. – RESPONSÁVEL TÉCNICA PELO DIAGNÓSTICO DO MEIO BIÓTICO (FAUNA TERRESTRE, FAUNA AQUÁTICA E FLORA) PARA ELABORAÇÃO DO ESTUDO DE IMPACTO AMBIENTAL DO TERMINAL DE TRANSATLÂNTICOS BC PORT., PDBS - PORTS DEVEL. BY SHIPHANDLERS PART. LTDA, RUA 1536 nº 60 SALA 1202, CEP 88330-610, BALNEARIO CAMBORIU - SC - Início : JAN/2016, Término : 31.07.2017 - Atividade(s) Realizada(s) : Realização de consultorias/assessorias técnicas;

**ART Nº 2017/12493** - RESPONSÁVEL TÉCNICA PELO MONITORAMENTO DA BIOTA AQUÁTICA MARINHA, MONITORAMENTO DA PESCA ARTESANAL, MONITORAMENTO DE CETÁCEOS E RUÍDOS SUBAQUÁTICOS E PREVENÇÃO DA FAUNA SINANTRÓPICA - PLANO DE CONTROLE AMBIENTAL DO PORTO DE IMBITUBA. – RESPONSÁVEL TÉCNICA PELO MONITORAMENTO DA BIOTA AQUÁTICA MARINHA, MONITORAMENTO DA PESCA ARTESANAL, MONITORAMENTO DE CETÁCEOS E RUÍDOS SUBAQUÁTICOS E PREVENÇÃO DA FAUNA SINANTRÓPICA - PLANO DE CONTROLE AMBIENTAL DO PORTO DE IMBITUBA., SCPAR PORTO DE IMBITUBA S.A., AVENIDA PRESIDENTE VARGAS nº S/N , CEP 88780-000, IMBITUBA - SC - Início : MAI/2015, Término : 24.08.2017 - Atividade(s) Realizada(s) : Realização de consultorias/assessorias técnicas;

**ART Nº 2017/13868** - RESPONSÁVEL TÉCNICA PELA ELABORAÇÃO DO PLANO DE COLETAS PARA OBTENÇÃO DA AUTORIZAÇÃO DE CAPTURA, COLETA E TRANSPORTE DE MATERIAL BIOLÓGICO DOS GRUPOS DA FAUNA TERRESTRE E AQUÁTICA: MASTOFAUNA, HERPETOFAUNA, ENTOMOFAUNA, ICTIOFAUNA, BENTOFAUNA, CARCINOFAUNA, PLÂNCTON (FITOPLÂNCTON, ZOOPLÂNCTON E ICTIOPLÂNCTON). – RESPONSÁVEL TÉCNICA PELA ELABORAÇÃO DO PLANO DE COLETAS PARA OBTENÇÃO DA AUTORIZAÇÃO DE CAPTURA, COLETA E TRANSPORTE DE MATERIAL BIOLÓGICO DOS GRUPOS DA FAUNA TERRESTRE E AQUÁTICA: MASTOFAUNA, HERPETOFAUNA, ENTOMOFAUNA, ICTIOFAUNA, BENTOFAUNA, CARCINOFAUNA, PLÂNCTON (FITOPLÂNCTON, ZOOPLÂNCTON E ICTIOPLÂNCTON)., ACQUAPLAN TECNOLOGIA E CONSULTORIA AMBIENTAL LTDA, AVENIDA RUI BARBOSA nº 372 SALA 03, CEP 88331-510, BALNEARIO CAMBORIU - SC - Início : AGO/2017, Término : 31.08.2018 - Atividade(s) Realizada(s) : Realização de consultorias/assessorias técnicas;

**ART Nº 2017/13870** - RESPONSÁVEL TÉCNICA EXECUÇÃO DAS ATIVIDADES DE AMOSTRAGEM DA ENTOMOFAUNA PARA O DIAGNÓSTICO DA BIOTA TERRESTRE DO ESTUDO DE IMPACTO AMBIENTAL DO

SUPERPORTO, BALNEÁRIO BARRA DO SUL, SC. – RESPONSÁVEL TÉCNICA EXECUÇÃO DAS ATIVIDADES DE AMOSTRAGEM DA ENTOMOFAUNA PARA O DIAGNÓSTICO DA BIOTA TERRESTRE DO ESTUDO DE IMPACTO AMBIENTAL DO SUPERPORTO, BALNEÁRIO BARRA DO SUL, SC., ACQUAPLAN TECNOLOGIA E CONSULTORIA AMBIENTAL LTDA, AVENIDA RUI BARBOSA nº 372 SALA 03, CEP 88331-510, BALNEARIO CAMBORIU - SC - Início : AGO/2017, Término : 31.08.2018 - Atividade(s) Realizada(s) : Realização de consultorias/assessorias técnicas;

**ART Nº 2017/13899** - RESPONSÁVEL TÉCNICA PELA ELABORAÇÃO DO INVENTÁRIO FLORÍSTICO E DIAGNÓSTICO DA FAUNA SILVESTRE EM ÁREAS DE VEGETAÇÃO NATIVA DE RESTINGA PARA ELABORAÇÃO DO ESTUDO DE IMPACTO AMBIENTAL DA AMPLIAÇÃO DA RETROÁREA E DO PÍER DO PORTO ITAPOÁ. – RESPONSÁVEL TÉCNICA PELA ELABORAÇÃO DO INVENTÁRIO FLORÍSTICO E DIAGNÓSTICO DA FAUNA SILVESTRE EM ÁREAS DE VEGETAÇÃO NATIVA DE RESTINGA PARA ELABORAÇÃO DO ESTUDO DE IMPACTO AMBIENTAL DA AMPLIAÇÃO DA RETROÁREA E DO PÍER DO PORTO ITAPOÁ., ITAPOÁ TERMINAIS PORTUÁRIOS S.A., AVENIDA BEIRA MAR nº 5 , CEP 89249-000, ITAPOA - SC - Início : MAR/2013, Término : 30.10.2013 - Atividade(s) Realizada(s) : Realização de consultorias/assessorias técnicas;

**ART Nº 2017/14046** - RESPONSÁVEL TÉCNICA PELA COORDENAÇÃO GERAL, MONITORAMENTO DA MASTOFAUNA ATROPELADA E RECOLHIMENTO DAS CARCAÇAS DO PROGRAMA DE MONITORAMENTO DA FAUNA ATROPELADA DO PORTO ITAPOÁ. – RESPONSÁVEL TÉCNICA PELA COORDENAÇÃO GERAL, MONITORAMENTO DA MASTOFAUNA ATROPELADA E RECOLHIMENTO DAS CARCAÇAS DO PROGRAMA DE MONITORAMENTO DA FAUNA ATROPELADA DO PORTO ITAPOÁ. , ITAPOÁ TERMINAIS PORTUÁRIOS S.A., PORTO AVENIDA BEIRA MAR nº 05 N 2900, CEP 89249-000, ITAPOA - SC - Início : JUL/2017, Término : 31.12.2018 - Atividade(s) Realizada(s) : Realização de consultorias/assessorias técnicas;

**ART Nº 2017/14156** - RESPONSÁVEL TÉCNICA PELA ELABORAÇÃO DO PLANO DE RECUPERAÇÃO DE ÁREA DEGRADADA - PRAD - ÁREA OBJETO DE EMBARGO, ESTALEIRO ITAJAÍ. – RESPONSÁVEL TÉCNICA PELA ELABORAÇÃO DO PLANO DE RECUPERAÇÃO DE ÁREA DEGRADADA - PRAD - ÁREA OBJETO DE EMBARGO, ESTALEIRO ITAJAÍ., ESTALEIRO ITAJAÍ S/A, RUA HERTA THIEME nº 244 , CEP 88305-645, ITAJAI - SC - Início : FEV/2016, Término : 03.03.2016 - Atividade(s) Realizada(s) : Realização de consultorias/assessorias técnicas;

**ART Nº 2017/15033** - RESPONSÁVEL TÉCNICA PELA ELABORAÇÃO DO PLANO DE DRAGAGEM. – RESPONSÁVEL TÉCNICA PELA ELABORAÇÃO DO PLANO DE DRAGAGEM., TERMINAIS PORTUÁRIOS DA PONTA DO FELIX S.A., RUA LUIZ AUGUSTO DE LEÃO FONSECA nº 1520 , CEP 83370-000, ANTONINA - PR - Início : JUL/2017, Término : 11.09.2017 - Atividade(s) Realizada(s) : Realização de consultorias/assessorias técnicas;

**ART Nº 2017/15076** - RESPONSÁVEL TÉCNICA PELO DIAGNÓSTICO DO MEIO BIÓTICO PARA ELABORAÇÃO DO ESTUDO DE CONFORMIDADE AMBIENTAL - ECA DA REGULARIZAÇÃO DO SISTEMA DE CAPTAÇÃO, TRATAMENTO E DISTRIBUIÇÃO DE ÁGUA DE BALNEÁRIO CAMBORIÚ. – RESPONSÁVEL TÉCNICA PELO DIAGNÓSTICO DO MEIO BIÓTICO PARA ELABORAÇÃO DO ESTUDO DE CONFORMIDADE AMBIENTAL - ECA DA REGULARIZAÇÃO DO SISTEMA DE CAPTAÇÃO, TRATAMENTO E DISTRIBUIÇÃO DE ÁGUA DE BALNEÁRIO CAMBORIÚ., EMPRESA MUNICIPAL DE ÁGUA E SANEAMENTO DE BALNEÁRIO CAMBORIÚ, AVENIDA 4A AVENIDA nº 250 , CEP 88330-104, BALNEARIO CAMBORIU - SC - Início : MAR/2013, Término : 30.11.2015 - Atividade(s) Realizada(s) : Realização de consultorias/assessorias técnicas;

**ART Nº 2017/16307** - RESPONSÁVEL TÉCNICA PELAS COLETAS DA BIOTA AQUÁTICA- FITOPLÂNCTON, ZOOPLÂNCTON, ICTIOPLÂNCTON, ICTIOFAUNA E CARCINOFAUNA - PARA ELABORAÇÃO DO ESTUDO DE IMPACTO AMBIENTAL DO SUPERPORTO. – RESPONSÁVEL TÉCNICA PELAS COLETAS DA BIOTA AQUÁTICA-FITOPLÂNCTON, ZOOPLÂNCTON, ICTIOPLÂNCTON, ICTIOFAUNA E CARCINOFAUNA - PARA ELABORAÇÃO DO ESTUDO DE IMPACTO AMBIENTAL DO SUPERPORTO., ACQUAPLAN TECNOLOGIA E CONSULTORIA AMBIENTAL LTDA, AVENIDA RUI BARBOSA nº 372 SALA 03, CEP 88331-510, BALNEARIO CAMBORIU - SC - Início : SET/2017, Término : 30.09.2018 - Atividade(s) Realizada(s) : Realização de consultorias/assessorias técnicas;

**ART Nº 2017/16310** - RESPONSÁVEL TÉCNICA PELA EXECUÇÃO E ELABORAÇÃO DOS RELATÓRIOS DOS PROGRAMAS DE MONITORAMENTO: (1)CETÁCEOS, (2)TARTARUGAS MARINHAS, (3)AVES AQUÁTICAS, (4)AVALIAÇÃO DA COLONIZAÇÃO DAS ESTRUTURAS DA PONTE E DO PIER, (5)DIVERSIDADE FAUNÍSTICA, (6)MANGUEZAIS E (7) LINHA DE COSTA. – RESPONSÁVEL TÉCNICA PELA EXECUÇÃO E ELABORAÇÃO DOS RELATÓRIOS DOS PROGRAMAS DE MONITORAMENTO: (1)CETÁCEOS, (2)TARTARUGAS MARINHAS, (3)AVES AQUÁTICAS, (4)AVALIAÇÃO DA COLONIZAÇÃO DAS ESTRUTURAS DA PONTE E DO PIER, (5)DIVERSIDADE FAUNÍSTICA, (6)MANGUEZAIS E (7) LINHA DE COSTA., ITAPOÁ TERMINAIS PORTUÁRIOS S.A., AVENIDA BEIRA MAR nº 05 2900, CEP 89249-000, ITAPOA - SC - Início : JAN/2017, Término : 31.01.2019 - Atividade(s) Realizada(s) : Realização de consultorias/assessorias técnicas;

**ART Nº 2017/18329** - RESPONSÁVEL TÉCNICA PELA ELABORAÇÃO DO DIAGNÓSTICO DAS UNIDADES DE CONSERVAÇÃO E DO MEIO BIÓTICO ABRANGENDO OS GRUPOS DA FLORA E FAUNA: HERPETOFAUNA, MASTOFAUNA, AVIFAUNA, QUIRÓPTEROS, FITOPLÂNCTON, ZOOPLÂNCTON, ICTIOPLÂNCTON, BENTOSFAUNA, ICTIOFAUNA, CETÁCEOS - PARA ELABORAÇÃO DO ESTUDO DE IMPACTO AMBIENTAL E RESPECTIVO RELATÓRIO DE IMPACTO AMBIENTAL DE AMPLIAÇÃO DO PORTO DE PARANAGUÁ. – RESPONSÁVEL TÉCNICA PELA ELABORAÇÃO DO DIAGNÓSTICO DAS UNIDADES DE CONSERVAÇÃO E DO MEIO BIÓTICO ABRANGENDO OS GRUPOS DA FLORA E FAUNA: HERPETOFAUNA, MASTOFAUNA, AVIFAUNA, QUIRÓPTEROS, FITOPLÂNCTON, ZOOPLÂNCTON, ICTIOPLÂNCTON, BENTOSFAUNA, ICTIOFAUNA, CETÁCEOS - PARA ELABORAÇÃO DO ESTUDO DE IMPACTO AMBIENTAL E RESPECTIVO RELATÓRIO DE IMPACTO AMBIENTAL DE AMPLIAÇÃO DO PORTO DE PARANAGUÁ., PLANAVE S.A - ESTUDOS E PROJETOS DE ENGENHARIA, RUA COSTA FERREIRA nº 106 , CEP

20221-240, RIO DE JANEIRO - RJ - Início : OUT/2015, Término : 01.11.2017 - Atividade(s) Realizada(s) : Realização de consultorias/assessorias técnicas;

**ART Nº 2017/21349** - RESPONSÁVEL TÉCNICA PELAS COLETAS EM CAMPO, ANÁLISE DOS DADOS COLETADOS E ELABORAÇÃO DO DIAGNÓSTICO DA FAUNA TERRESTRE (MASTOFAUNA) E FAUNA AQUÁTICA (ICTIOFAUNA, FITOPLÂNCTON, ZOOPLÂNCTON E BENTOSFAUNA), DO ESTUDO DE CONFORMIDADE AMBIENTAL DO CLUBE GUARANI. – RESPONSÁVEL TÉCNICA PELAS COLETAS EM CAMPO, ANÁLISE DOS DADOS COLETADOS E ELABORAÇÃO DO DIAGNÓSTICO DA FAUNA TERRESTRE (MASTOFAUNA) E FAUNA AQUÁTICA (ICTIOFAUNA, FITOPLÂNCTON, ZOOPLÂNCTON E BENTOSFAUNA), DO ESTUDO DE CONFORMIDADE AMBIENTAL DO CLUBE GUARANI., SOCIEDADE GUARANI, RUA HERCILIO LUZ nº 113 , CEP 88301-001, ITAJAI - SC - Início : FEV/2018, Término : 02.02.2018 - Atividade(s) Realizada(s) : Realização de consultorias/assessorias técnicas;

**ART Nº 2018/01995** - COORDENADORA E RESPONSÁVEL TÉCNICA PELO PLANO E AMOSTRAGEM DA BIOTA AQUÁTICA PARA O ESTUDO DE COMPLEMENTAÇÃO DO EIA/RIMA DO TERMINAL DE TRANSATLÂNTICOS BC PORT. – COORDENADORA E RESPONSÁVEL TÉCNICA PELO PLANO E AMOSTRAGEM DA BIOTA AQUÁTICA PARA O ESTUDO DE COMPLEMENTAÇÃO DO EIA/RIMA DO TERMINAL DE TRANSATLÂNTICOS BC PORT., ACQUAPLAN TECNOLOGIA E CONSULTORIA AMBIENTAL LTDA, RUA RUY BARBOSA nº 372 SALA 03, CEP 88331-510, BALNEARIO CAMBORIU - SC - Início : JAN/2018, Término : 03.06.2019 - Atividade(s) Realizada(s) : Realização de consultorias/assessorias técnicas;

**ART Nº 2018/03723** - RESPONSÁVEL TÉCNICA PELA EXECUÇÃO DOS PROGRAMAS DE MONITORAMENTO, INCLUINDO COLETAS E ELABORAÇÃO DOS RELATÓRIOS: PROGRAMA DE MONITORAMENTO DA BIOTA TERRESTRE (MASTOFAUNA, HERPETOFAUNA, AVIFAUNA E QUIRÓPTEROS); PROGRAMA DE MONITORAMENTO DA BIOTA AQUÁTICA (PLÂNCTON E BENTOS); E PROGRAMA DE MONITORAMENTO DA FLORA (FLORESTA OMBRÓFILA Densa E ECOSSISTEMA MANGUEZAL). – RESPONSÁVEL TÉCNICA PELA EXECUÇÃO DOS PROGRAMAS DE MONITORAMENTO, INCLUINDO COLETAS E ELABORAÇÃO DOS RELATÓRIOS: PROGRAMA DE MONITORAMENTO DA BIOTA TERRESTRE (MASTOFAUNA, HERPETOFAUNA, AVIFAUNA E QUIRÓPTEROS); PROGRAMA DE MONITORAMENTO DA BIOTA AQUÁTICA (PLÂNCTON E BENTOS); E PROGRAMA DE MONITORAMENTO DA FLORA (FLORESTA OMBRÓFILA Densa E ECOSSISTEMA MANGUEZAL)., ULTRAFÉRTIL S/A, RODOVIA CONEGO DOMENICO RANGONI, S/N nº KM 65,8 , CEP 11573-900, CUBATAO - SP - Início : OUT/2017, Término : 25.06.2019 - Atividade(s) Realizada(s) : Realização de consultorias/assessorias técnicas;

**ART Nº 2018/03843** - RESPONSÁVEL TÉCNICA PELA ELABORAÇÃO DO CAPÍTULO DO MEIO BIÓTICO - FAUNA TERRESTRE (MASTOFAUNA, HERPETOFAUNA, AVIFAUNA), FAUNA AQUÁTICA (FITOPLÂNCTON, ZOOPLÂNCTON, MACROFAUNA BENTÔNICA) E FLORA - DO ESTUDO DE CONFORMIDADE AMBIENTAL DO CLUBE GUARANI. – RESPONSÁVEL TÉCNICA PELA ELABORAÇÃO DO CAPÍTULO DO MEIO BIÓTICO - FAUNA TERRESTRE (MASTOFAUNA, HERPETOFAUNA, AVIFAUNA), FAUNA AQUÁTICA (FITOPLÂNCTON, ZOOPLÂNCTON, MACROFAUNA BENTÔNICA) E FLORA - DO ESTUDO DE CONFORMIDADE AMBIENTAL DO CLUBE GUARANI., SOCIEDADE GUARANI, RUA HERCILIO LUZ nº 113 , CEP 88301-001, ITAJAI - SC - Início : FEV/2018, Término : 06.02.2018 - Atividade(s) Realizada(s) : Realização de consultorias/assessorias técnicas;

**ART Nº 2018/04916** - RESPONSÁVEL TÉCNICA PELA EXECUÇÃO DOS PROGRAMAS DE MONITORAMENTO DO PLANO BÁSICO AMBIENTAL DO TERMINAL DE CONTÊINERES DE PARANAGUÁ - TCP: PROGRAMA DE MONITORAMENTO DA BIOTA AQUÁTICA E BIOINDICADORES; SUBPROGRAMAS DE MONITORAMENTO DAS COMUNIDADES FITOPLANCTÔNICA, ZOOPLANCTÔNICA, ICTIOPLANCTÔNICA, BENTÔNICA DE FUNDO INCONSOLIDADO, BENTÔNICA DE FUNDO CONSOLIDADO, ICTIOFAUNA E CARCINOFAUNA, CRUSTÁCEOS DECÁPODES; PROGRAMAS DE MONITORAMENTO DA AVIFAUNA ASSOCIADA AOS PLANOS DE MARÉ E BANCOS ARENOSOS; CETÁCEOS, QUELÔNIOS E BANCOS DE GRAMÍNEAS; ÁGUA DE LASTRO E PESCA ARTESANAL. – RESPONSÁVEL TÉCNICA PELA EXECUÇÃO DOS PROGRAMAS DE MONITORAMENTO DO PLANO BÁSICO AMBIENTAL DO TERMINAL DE CONTÊINERES DE PARANAGUÁ - TCP: PROGRAMA DE MONITORAMENTO DA BIOTA AQUÁTICA E BIOINDICADORES; SUBPROGRAMAS DE MONITORAMENTO DAS COMUNIDADES FITOPLANCTÔNICA, ZOOPLANCTÔNICA, ICTIOPLANCTÔNICA, BENTÔNICA DE FUNDO INCONSOLIDADO, BENTÔNICA DE FUNDO CONSOLIDADO, ICTIOFAUNA E CARCINOFAUNA, CRUSTÁCEOS DECÁPODES; PROGRAMAS DE MONITORAMENTO DA AVIFAUNA ASSOCIADA AOS PLANOS DE MARÉ E BANCOS ARENOSOS; CETÁCEOS, QUELÔNIOS E BANCOS DE GRAMÍNEAS; ÁGUA DE LASTRO E PESCA ARTESANAL., TCP -TERMINAL DE CONTÊINERES DE PARANAGUÁ S/A, AVENIDA PORTUARIA nº S/N , CEP 83221-570, PARANAGUA - PR - Início : SET/2017, Término : 21.03.2018 - Atividade(s) Realizada(s) : Realização de consultorias/assessorias técnicas;

**ART Nº 2018/04931** - RESPONSÁVEL TÉCNICA PELA ELABORAÇÃO DA ANÁLISE SOCIOAMBIENTAL, PLANEJAMENTO URBANO E MAPEAMENTO DAS ÁREAS DE RISCO DO ESTUDO DE MODELAGEM NUMÉRICA PARA AVALIAR A INFLUÊNCIA DA DRAGAGEM DA HIDROVIA DO BAIXO ESTUÁRIO DO RIO ITAJAÍ-AÇU NA HIDRODINÂMICA DO RIO, NA EFICIÊNCIA HIDRÁULICA E NA INUNDAÇÃO DAS ÁREAS MARGINAIS EM MOMENTOS EPISÓDICOS DE ALTA PRECIPITAÇÃO, E MAPEAMENTO DAS ÁREAS DE RISCO, ANÁLISE SOCIOAMBIENTAL E PLANEJAMENTO URBANO, NOS MUNICÍPIOS DE NAVEGANTES E ITAJAÍ, SANTA CATARINA. – RESPONSÁVEL TÉCNICA PELA ELABORAÇÃO DA ANÁLISE SOCIOAMBIENTAL, PLANEJAMENTO URBANO E MAPEAMENTO DAS ÁREAS DE RISCO DO ESTUDO DE MODELAGEM NUMÉRICA PARA AVALIAR A INFLUÊNCIA DA DRAGAGEM DA HIDROVIA DO BAIXO ESTUÁRIO DO RIO ITAJAÍ-AÇU NA HIDRODINÂMICA DO RIO, NA EFICIÊNCIA HIDRÁULICA E NA INUNDAÇÃO DAS ÁREAS MARGINAIS EM MOMENTOS EPISÓDICOS DE ALTA PRECIPITAÇÃO, E MAPEAMENTO DAS ÁREAS DE RISCO, ANÁLISE SOCIOAMBIENTAL E PLANEJAMENTO URBANO, NOS MUNICÍPIOS DE NAVEGANTES E ITAJAÍ, SANTA CATARINA., TEPORTE - TERMINAL PORTUÁRIO DE ITAJAÍ LTDA, AVENIDA NEREU RAMOS nº 600 , CEP

88311-400, ITAJAI - SC - Início : JAN/2015, Término : 31.07.2015 - Atividade(s) Realizada(s) : Realização de consultorias/assessorias técnicas;

**ART Nº 2018/05249** - RESPONSÁVEL TÉCNICA PELA ELABORAÇÃO DO PROJETO DE CRIAÇÃO DO BANCO DE GERMOPLASMA E VIVEIRO RECEPTOR DE SEMENTES NO BIOMA MATA ATLÂNTICA, MUNICÍPIO DE ITAPOÁ. – RESPONSÁVEL TÉCNICA PELA ELABORAÇÃO DO PROJETO DE CRIAÇÃO DO BANCO DE GERMOPLASMA E VIVEIRO RECEPTOR DE SEMENTES NO BIOMA MATA ATLÂNTICA, MUNICÍPIO DE ITAPOÁ., ITAPOÁ TERMINAIS PORTUÁRIOS S.A, AVENIDA BEIRA MAR nº 05 2900, CEP 89249-000, ITAPOA - SC - Início : MAR/2015, Término : 29.03.2018 - Atividade(s) Realizada(s) : Realização de consultorias/assessorias técnicas;

**ART Nº 2018/09729** - RESPONSÁVEL TÉCNICA PELA ELABORAÇÃO DO DIAGNÓSTICO DO MEIO BIÓTICO - FLORA E FAUNA TERRESTRE - DO RELATÓRIO AMBIENTAL PRÉVIO PARA IMPLANTAÇÃO DO EMPREENDIMENTO TORRE DE ELYON, MUNICÍPIO DE ITAJAÍ, SC. – RESPONSÁVEL TÉCNICA PELA ELABORAÇÃO DO DIAGNÓSTICO DO MEIO BIÓTICO - FLORA E FAUNA TERRESTRE - DO RELATÓRIO AMBIENTAL PRÉVIO PARA IMPLANTAÇÃO DO EMPREENDIMENTO TORRE DE ELYON, MUNICÍPIO DE ITAJAÍ, SC., EP2 EMPREENDIMENTOS IMOBILIÁRIOS LTDA, RUA 3450 nº 170 SALA 01, CEP 88330-260, BALNEARIO CAMBORIU - SC - Início : MAI/2018, Término : 05.06.2018 - Atividade(s) Realizada(s) : Realização de consultorias/assessorias técnicas;

**ART Nº 2018/13609** - RESPONSÁVEL TÉCNICA PELA ELABORAÇÃO DO DIAGNÓSTICO DO MEIO BIÓTICO, ABRANGENDO OS GRUPOS DA BIOTA AQUÁTICA (FITOPLÂNCTON, ZOOPLÂNCTON, ICTIOPLÂNCTON, COMUNIDADE BENTÔNICA, ICTIOFAUNA E CARCINOFAUNA) E DIAGNÓSTICO, MAPEAMENTO E ANÁLISE ESPACIAL DAS UNIDADES DE CONSERVAÇÃO NAS ÁREAS DE INFLUÊNCIA DO EMPREENDIMENTO. – RESPONSÁVEL TÉCNICA PELA ELABORAÇÃO DO DIAGNÓSTICO DO MEIO BIÓTICO, ATRAVÉS DE COLETAS IN SITU, IDENTIFICAÇÃO E ANÁLISES ESTATÍSTICAS ABRANGENDO OS GRUPOS DA BIOTA AQUÁTICA (FITOPLÂNCTON, ZOOPLÂNCTON, ICTIOPLÂNCTON, COMUNIDADE BENTÔNICA, ICTIOFAUNA E CARCINOFAUNA) E DIAGNÓSTICO, IDENTIFICAÇÃO, MAPEAMENTO E ANÁLISE ESPACIAL DAS UNIDADES DE CONSERVAÇÃO NAS ÁREAS DE INFLUÊNCIA DO EMPREENDIMENTO., BARRA DO RIO TERMINAL PORTUÁRIO S/A, RUA ARNOLDO LOPES GONZAGA nº 507 , CEP 88305-570, ITAJAI - SC - Início : JUN/2017, Término : 28.02.2018 - Atividade(s) Realizada(s) : Realização de consultorias/assessorias técnicas;

**ART Nº 2018/15880** - RESPONSÁVEL TÉCNICA PELA ELABORAÇÃO DO PROJETO DE RECUPERAÇÃO DE ÁREA DEGRADADA DO CLUBE GUARANI. – RESPONSÁVEL TÉCNICA PELA ELABORAÇÃO DO PROJETO DE RECUPERAÇÃO DE ÁREA DEGRADADA DO CLUBE GUARANI., SOCIEDADE GUARANI, RUA HERCILIO LUZ nº 113 , CEP 88301-001, ITAJAI - SC - Início : AGO/2018, Término : 30.09.2018 - Atividade(s) Realizada(s) : Realização de consultorias/assessorias técnicas;

**ART Nº 2019/02471** - RESPONSÁVEL TÉCNICA PELAS COLETAS DE DADOS PRIMÁRIOS IN SITU, ANÁLISES E ELABORAÇÃO DOS RELATÓRIOS DO PROGRAMA DE MONITORAMENTO DA BIOTA AQUÁTICA DO BAIXO ESTUÁRIO DO RIO ITAJAÍ AÇÚ, INCLUINDO OS GRUPOS FAUNÍSTICOS: MACROFAUNA BENTÔNICA, FITOPLÂNCTON, ZOOPLÂNCTON, ICTIOPLÂNCTON E CARCINOFAUNA. – RESPONSÁVEL TÉCNICA PELAS COLETAS DE DADOS PRIMÁRIOS IN SITU, ANÁLISES E ELABORAÇÃO DOS RELATÓRIOS DO PROGRAMA DE MONITORAMENTO DA BIOTA AQUÁTICA DO BAIXO ESTUÁRIO DO RIO ITAJAÍ AÇÚ, INCLUINDO OS GRUPOS FAUNÍSTICOS: MACROFAUNA BENTÔNICA, FITOPLÂNCTON, ZOOPLÂNCTON, ICTIOPLÂNCTON E CARCINOFAUNA., TEPORTI - TERMINAL PORTUÁRIO DE ITAJAÍ LTDA, AVENIDA NEREU RAMOS nº 600 , CEP 88311-400, ITAJAI - SC - Início : JAN/2019, Término : 15.01.2019 - Atividade(s) Realizada(s) : Realização de consultorias/assessorias técnicas;

**ART Nº 2019/03594** - RESPONSÁVEL TÉCNICA PELA EXECUÇÃO DOS PROGRAMAS E SUBPROGRAMAS DE MONITORAMENTO AMBIENTAL DA BIOTA AQUÁTICA REFERENTES À LICENÇA DE OPERAÇÃO DO TERMINAL PORTUÁRIO DE PECÉM (LO N. 167/2001): PROGRAMA DE MONITORAMENTO DE BENTOFAUNA, SUBPROGRAMA DE MONITORAMENTO DE PRAIA ARENOSA - INFAUNA, SUBPROGRAMA DE MONITORAMENTO DE PRAIA ARENOSA - EPIFAUNA, SUBPROGRAMA DE MONITORAMENTO DE BENTOFAUNA DE COLUNA D'ÁGUA - MERGULHOS AUTÔNOMOS, SUBPROGRAMA DE MONITORAMENTO DE BENTOFAUNA DE FUNDO MARINHO E PROGRAMA DE MONITORAMENTO DA ICTIOFAUNA. – RESPONSÁVEL TÉCNICA PELA EXECUÇÃO DOS PROGRAMAS E SUBPROGRAMAS DE MONITORAMENTO AMBIENTAL DA BIOTA AQUÁTICA REFERENTES À LICENÇA DE OPERAÇÃO DO TERMINAL PORTUÁRIO DE PECÉM (LO N. 167/2001): PROGRAMA DE MONITORAMENTO DE BENTOFAUNA, SUBPROGRAMA DE MONITORAMENTO DE PRAIA ARENOSA - INFAUNA, SUBPROGRAMA DE MONITORAMENTO DE PRAIA ARENOSA - EPIFAUNA, SUBPROGRAMA DE MONITORAMENTO DE BENTOFAUNA DE COLUNA D'ÁGUA - MERGULHOS AUTÔNOMOS, SUBPROGRAMA DE MONITORAMENTO DE BENTOFAUNA DE FUNDO MARINHO E PROGRAMA DE MONITORAMENTO DA ICTIOFAUNA. , COMPANHIA DE INTEGRAÇÃO PORTUÁRIA DO CEARÁ - CEARÁPORTOS, ESPLANADA DO PECÉM, S/N nº S/N , CEP 62674-906, PECÉM - CE - Início : NOV/2014, Término : 25.06.2019 - Atividade(s) Realizada(s) : Realização de consultorias/assessorias técnicas;

**ART Nº 2019/04292** - RESPONSÁVEL TÉCNICA PELA ELABORAÇÃO DO ESTUDO DE CONFORMIDADE AMBIENTAL - ECA DO TERMINAL RETROPORTUÁRIO DA APMT SERVIÇOS RETROPORTUÁRIOS, UNIDADE ESPINHEIROS, ITAJAÍ, SC. – RESPONSÁVEL TÉCNICA PELA ELABORAÇÃO DO ESTUDO DE CONFORMIDADE AMBIENTAL - ECA DO TERMINAL RETROPORTUÁRIO DA APMT SERVIÇOS RETROPORTUÁRIOS, UNIDADE ESPINHEIROS, ITAJAÍ, SC., APMT SERVIÇOS RETROPORTUÁRIOS LTDA, RODOVIA JORGE LACERDA nº 605 , CEP 88317-100, ITAJAI - SC - Início : MAR/2019, Término : 18.03.2019 - Atividade(s) Realizada(s) : Realização de consultorias/assessorias técnicas;

**ART Nº 2019/07841** - RESPONSÁVEL TÉCNICA PELO DIAGNÓSTICO DO MEIO BIÓTICO E SOCIOECONÔMICO DO ESTUDO DE CONFORMIDADE AMBIENTAL - ECA APMT SERVIÇOS RETROPORTUÁRIOS ITAPOÁ, NO MUNICÍPIO DE ITAPOÁ, SANTA CATARINA. – RESPONSÁVEL TÉCNICA PELO DIAGNÓSTICO DO MEIO BIÓTICO E SOCIOECONÔMICO DO ESTUDO DE CONFORMIDADE AMBIENTAL - ECA APMT SERVIÇOS RETROPORTUÁRIOS ITAPOÁ, NO MUNICÍPIO DE ITAPOÁ, SANTA CATARINA., APMT SERVIÇOS RETROPORTUÁRIOS LTDA., RODOVIA ESTRADA JOSÉ ALVES nº 309 , CEP 89249-000, ITAPOA - SC - Início : MAR/2016, Término : 31.03.2017 - Atividade(s) Realizada(s) : Realização de consultorias/assessorias técnicas;

**ART Nº 2019/09822** - RESPONSÁVEL TÉCNICA PELA ELABORAÇÃO E EXECUÇÃO DO PROJETO DE RECUPERAÇÃO DE ÁREA DEGRADADA - PRAD - DO ESTALEIRO ITAJAÍ. – RESPONSÁVEL TÉCNICA PELA ELABORAÇÃO E EXECUÇÃO DO PROJETO DE RECUPERAÇÃO DE ÁREA DEGRADADA - PRAD - DO ESTALEIRO ITAJAÍ., ESTALEIRO ITAJAÍ S/A, RUA HERTA THIEME nº 244 , CEP 88305-645, ITAJAI - SC - Início : FEV/2016, Término : 12.06.2019 - Atividade(s) Realizada(s) : Realização de consultorias/assessorias técnicas;

**ART Nº 2019/14153** - RESPONSÁVEL TÉCNICA PELA ELABORAÇÃO DO DIAGNÓSTICO DO MEIO BIÓTICO, FAUNA TERRESTRE E AQUÁTICA, CONTEMPLANDO AS COLETAS DA FAUNA AQUÁTICA (ICTIOFAUNA, CARCINOFAUNA, BENTOFAUNA E PLÂNCTON) PARA ELABORAÇÃO DO ESTUDO AMBIENTAL SIMPLIFICADO DAS OBRAS DO SISTEMA DE PROTEÇÃO E ALIMENTAÇÃO ARTIFICIAL DA PRAIA CENTRAL DE BALNEÁRIO PIÇARRAS, SANTA CATARINA. – RESPONSÁVEL TÉCNICA PELA ELABORAÇÃO DO DIAGNÓSTICO DO MEIO BIÓTICO, FAUNA TERRESTRE E AQUÁTICA, CONTEMPLANDO AS COLETAS DA FAUNA AQUÁTICA (ICTIOFAUNA, CARCINOFAUNA, BENTOFAUNA E PLÂNCTON) PARA ELABORAÇÃO DO ESTUDO AMBIENTAL SIMPLIFICADO DAS OBRAS DO SISTEMA DE PROTEÇÃO E ALIMENTAÇÃO ARTIFICIAL DA PRAIA CENTRAL DE BALNEÁRIO PIÇARRAS, SANTA CATARINA., PREFEITURA MUNICIPAL DE BALNEÁRIO PIÇARRAS, AVENIDA EMANOEL PINTO nº 1655 , CEP 88380-000, BALNEARIO PICARRAS - SC - Início : JUL/2020, Término : 06.10.2021 - Atividade(s) Realizada(s) : Realização de consultorias/assessorias técnicas;

**ART Nº 2019/14613** - COORDENADORA DO MEIO BIÓTICO NA ELABORAÇÃO DOS 47 (QUARENTA E SETE) PRODUTOS DO ZONEAMENTO ECOLÓGICO ECONÔMICO DO RIO GRANDE DO SUL. – COORDENADORA DO MEIO BIÓTICO NA ELABORAÇÃO DOS 47 (QUARENTA E SETE) PRODUTOS DO ZONEAMENTO ECOLÓGICO ECONÔMICO DO RIO GRANDE DO SUL., SECRETARIA DO MEIO AMBIENTE E INFRAESTRUTURA - SEMA/RS, AVENIDA BORGES DE MEDEIROS nº 261 12 ANDAR, CEP 90020-021, PORTO ALEGRE - RS - Início : FEV/2016, Término : 31.10.2019 - Atividade(s) Realizada(s) : Realização de consultorias/assessorias técnicas;

**ART Nº 2019/17473** - RESPONSÁVEL TÉCNICA PELA ELABORAÇÃO DO DIAGNÓSTICO DO MEIO BIÓTICO DO ESTUDO AMBIENTAL SIMPLIFICADO E PROJETO DE RECUPERAÇÃO DO SISTEMA DE DUNAS NAS ÁREAS ADJACENTES ÀS OBRAS DO PROLONGAMENTO DA AVENIDA JOSÉ TEMÍSTOCLES DE MACEDO, BEIRA MAR NORTE DE BALNEÁRIO PIÇARRAS. – RESPONSÁVEL TÉCNICA PELA ELABORAÇÃO DO DIAGNÓSTICO DO MEIO BIÓTICO DO ESTUDO AMBIENTAL SIMPLIFICADO E PROJETO DE RECUPERAÇÃO DO SISTEMA DE DUNAS NAS ÁREAS ADJACENTES ÀS OBRAS DO PROLONGAMENTO DA AVENIDA JOSÉ TEMÍSTOCLES DE MACEDO, BEIRA MAR NORTE DE BALNEÁRIO PIÇARRAS., PREFEITURA MUNICIPAL DE BALNEÁRIO PIÇARRAS, RUA ALEXANDRE GUILHERME FIGUEIREDO nº 68 , CEP 88380-000, BALNEARIO PICARRAS - SC - Início : JUL/2019, Término : 22.11.2019 - Atividade(s) Realizada(s) : Realização de consultorias/assessorias técnicas;

**ART Nº 2019/17822** - RESPONSÁVEL TÉCNICA PELA ELABORAÇÃO DO PROJETO EXECUTIVO DE IMPLANTAÇÃO DE DUNAS EMBRIONÁRIAS E PROJETO BÁSICO DE SUBSTITUIÇÃO GRADATIVA DAS ESPÉCIES EXÓTICAS PRESENTES NA ORLA DA PRAIA CENTRAL DE BALNEÁRIO CAMBORIÚ, SANTA CATARINA, EM ATENDIMENTO À LICENÇA AMBIENTAL PRÉVIA Nº 2739/2018 DO PROJETO DE ALIMENTAÇÃO ARTIFICIAL DA PRAIA CENTRAL DE BALNEÁRIO CAMBORIÚ, SC. – RESPONSÁVEL TÉCNICA PELA ELABORAÇÃO DO PROJETO EXECUTIVO DE IMPLANTAÇÃO DE DUNAS EMBRIONÁRIAS E PROJETO BÁSICO DE SUBSTITUIÇÃO GRADATIVA DAS ESPÉCIES EXÓTICAS PRESENTES NA ORLA DA PRAIA CENTRAL DE BALNEÁRIO CAMBORIÚ, SANTA CATARINA, EM ATENDIMENTO À LICENÇA AMBIENTAL PRÉVIA Nº 2739/2018 DO PROJETO DE ALIMENTAÇÃO ARTIFICIAL DA PRAIA CENTRAL DE BALNEÁRIO CAMBORIÚ, SC., PREFEITURA MUNICIPAL DE BALNEÁRIO CAMBORIÚ, RUA DINAMARCA nº 320 , CEP 88338-900, BALNEARIO CAMBORIU - SC - Início : FEV/2019, Término : 30.04.2019 - Atividade(s) Realizada(s) : Realização de consultorias/assessorias técnicas;

**ART Nº 2019/18081** - RESPONSÁVEL TÉCNICA PELA ELABORAÇÃO DO DIAGNÓSTICO DO MEIO BIÓTICO DO ESTUDO AMBIENTAL SIMPLIFICADO DO SISTEMA DE PROTEÇÃO COSTEIRA E ALIMENTAÇÃO DA PRAIA CENTRAL DE BALNEÁRIO PIÇARRAS, SANTA CATARINA. – RESPONSÁVEL TÉCNICA PELA ELABORAÇÃO DO DIAGNÓSTICO DO MEIO BIÓTICO DO ESTUDO AMBIENTAL SIMPLIFICADO DO SISTEMA DE PROTEÇÃO COSTEIRA E ALIMENTAÇÃO DA PRAIA CENTRAL DE BALNEÁRIO PIÇARRAS, SANTA CATARINA., PREFEITURA MUNICIPAL DE BALNEÁRIO PIÇARRAS, AVENIDA AVENIDA EMANOEL PINTO nº 1655 , CEP 88380-000, BALNEARIO PICARRAS - SC - Início : SET/2019, Término : 22.11.2019 - Atividade(s) Realizada(s) : Realização de consultorias/assessorias técnicas;

**ART Nº 2019/19732** - RESPONSÁVEL TÉCNICA PELA ELABORAÇÃO DO DIAGNOSTICO DO MEIO BIÓTICO - ESTUDO FITOSSOCIOLÓGICO E FAUNÍSTICO - DO ESTUDO AMBIENTAL SIMPLIFICADO - EAS DA SUBESTAÇÃO DE ENERGIA ITAPOÁ BARREIROS, MUNICÍPIO ITAPOÁ, SC. – RESPONSÁVEL TÉCNICA PELA ELABORAÇÃO DO DIAGNOSTICO DO MEIO BIÓTICO - ESTUDO FITOSSOCIOLÓGICO E FAUNÍSTICO - DO ESTUDO AMBIENTAL SIMPLIFICADO - EAS DA SUBESTAÇÃO DE ENERGIA ITAPOÁ BARREIROS, MUNICÍPIO ITAPOÁ, SC., ITAPOÁ TERMINAIS PORTUÁRIOS S.A., AVENIDA BEIRA MAR nº 05 , CEP 89249-000, ITAPOA - SC - Início : ABR/2018, Término : 30.04.2019 - Atividade(s) Realizada(s) : Realização de consultorias/assessorias técnicas;

**ART Nº 2019/22115** - RESPONSÁVEL TÉCNICA PELA EXECUÇÃO DO PROJETO DE RECUPERAÇÃO DE ÁREA DEGRADADA - PRAD - REFERENTE ÀS OBRAS DO PROLONGAMENTO DA AVENIDA JOSÉ TEMÍSTOCLES DE MACEDO, BEIRA MAR NORTE DE BALNEÁRIO PIÇARRAS. – RESPONSÁVEL TÉCNICA PELA EXECUÇÃO DO PROJETO DE RECUPERAÇÃO DE ÁREA DEGRADADA - PRAD - REFERENTE ÀS OBRAS DO PROLONGAMENTO DA AVENIDA JOSÉ TEMÍSTOCLES DE MACEDO, BEIRA MAR NORTE DE BALNEÁRIO PIÇARRAS., PREFEITURA MUNICIPAL DE BALNEÁRIO PIÇARRAS, RUA ALEXANDRE GUILHERME FIGUEIREDO nº 68 , CEP 88380-000, BALNEARIO PICARRAS - SC - Início : JAN/2020, Término : 31.03.2021 - Atividade(s) Realizada(s) : Realização de consultorias/assessorias técnicas;

**ART Nº 2019/22122** - RESPONSÁVEL TÉCNICA PELA ELABORAÇÃO DO PROJETO DE RECUPERAÇÃO DE ÁREA DEGRADADA - PRAD - REFERENTE AO LICENCIAMENTO DA ATIVIDADE DE MINERAÇÃO DE AREIA NO LEITO DO RIO ITAJAÍ-AÇU, EXECUTADA PELO TERMINAL PORTUÁRIO DE ITAJAÍ - TEPORTI. – RESPONSÁVEL TÉCNICA PELA ELABORAÇÃO DO PROJETO DE RECUPERAÇÃO DE ÁREA DEGRADADA - PRAD - REFERENTE AO LICENCIAMENTO DA ATIVIDADE DE MINERAÇÃO DE AREIA NO LEITO DO RIO ITAJAÍ-AÇU, EXECUTADA PELO TERMINAL PORTUÁRIO DE ITAJAÍ - TEPORTI., TEPORTI TERMINAL PORTUÁRIO DE ITAJAÍ LTDA, AVENIDA NEREU RAMOS nº 600 , CEP 88311-465, ITAJAI - SC - Início : DEZ/2019, Término : 18.12.2019 - Atividade(s) Realizada(s) : Realização de consultorias/assessorias técnicas;

**ART Nº 2020/00366** - RESPONSÁVEL TÉCNICA PELA ELABORAÇÃO DO ESTUDO SOBRE A POSSIBILIDADE DE PERDA DA VARIABILIDADE GENÉTICA DAS ESPÉCIES AMEAÇADAS EUTERPE EDULIS E CALOPHYLLUM BRASILIENSE NO MUNICÍPIO DE ITAPOÁ/SC EM DECORRÊNCIA DA INSTALAÇÃO DO EMPREENDIMENTO RIVIERA SANTA MARIA. – RESPONSÁVEL TÉCNICA PELA ELABORAÇÃO DO ESTUDO SOBRE A POSSIBILIDADE DE PERDA DA VARIABILIDADE GENÉTICA DAS ESPÉCIES AMEAÇADAS EUTERPE EDULIS E CALOPHYLLUM BRASILIENSE NO MUNICÍPIO DE ITAPOÁ/SC EM DECORRÊNCIA DA INSTALAÇÃO DO EMPREENDIMENTO RIVIERA SANTA MARIA., IGG ADMINISTRAÇÃO E COMERCIALIZAÇÃO DE BENS E IMÓVEIS, RUA ATALIPIO MAGARINOS nº 152 , CEP 89700-007, CONCORDIA - SC - Início : DEZ/2019, Término : 13.01.2020 - Atividade(s) Realizada(s) : Realização de consultorias/assessorias técnicas;

**ART Nº 2020/01759** - RESPONSÁVEL TÉCNICA PELO PROGRAMA DE MONITORAMENTO DAS POPULAÇÕES DOS CAMARÕES BRANCO, LITOPENAEUS SCHIMITTI E ROSA FARFANTEPENAEUS BRASILIENSIS E FARFANTEPENAEUS PAULENSIS, NA BAÍA DA BABITONGA. – RESPONSÁVEL TÉCNICA PELO PROGRAMA DE MONITORAMENTO DAS POPULAÇÕES DOS CAMARÕES BRANCO, LITOPENAEUS SCHIMITTI E ROSA FARFANTEPENAEUS BRASILIENSIS E FARFANTEPENAEUS PAULENSIS, NA BAÍA DA BABITONGA. , ACQUAPLAN TECNOLOGIA E CONSULTORIA AMBIENTAL LTDA, RUA RUY BARBOSA nº 372 , CEP 88331-510, BALNEARIO CAMBORIU - SC - Início : JAN/2020, Término : 25.02.2021 - Atividade(s) Realizada(s) : Realização de consultorias/assessorias técnicas;

**ART Nº 2020/02454** - RESPONSÁVEL TÉCNICA PELAS COLETAS EM CAMPO, ANÁLISE DOS DADOS COLETADOS E ELABORAÇÃO DO DIAGNÓSTICO DA FAUNA TERRESTRE E FAUNA AQUÁTICA (ICTIOFAUNA, FITOPLÂNTON, ZOOPLÂNTON E BENTOSFAUNA), DO ESTUDO DE CONFORMIDADE AMBIENTAL DO CLUBE GUARANI. – RESPONSÁVEL TÉCNICA PELAS COLETAS EM CAMPO, ANÁLISE DOS DADOS COLETADOS E ELABORAÇÃO DO DIAGNÓSTICO DA FAUNA TERRESTRE E FAUNA AQUÁTICA (ICTIOFAUNA, FITOPLÂNTON, ZOOPLÂNTON E BENTOSFAUNA), DO ESTUDO DE CONFORMIDADE AMBIENTAL DO CLUBE GUARANI., SOCIEDADE GUARANI, RUA HERCILIO LUZ nº 113 , CEP 88301-001, ITAJAI - SC - Início : FEV/2020, Término : 25.02.2021 - Atividade(s) Realizada(s) : Realização de consultorias/assessorias técnicas;

**ART Nº 2020/02791** - RESPONSÁVEL TÉCNICA PELA EXECUÇÃO DOS PROGRAMAS DE MONITORAMENTO DO PLANO BÁSICO AMBIENTAL DO PORTO ITAPOÁ: PROGRAMA DE MONITORAMENTO DA DIVERSIDADE FAUNÍSTICA: AVIFAUNA, HERPETOFAUNA, MASTOFAUNA E QUIROPTEROFAUNA; ICTIOFAUNA E CARCINOFAUNA ASSOCIADAS A PONTE E PIÉR; AVES AQUÁTICAS; BENTOS DE SUBSTRATO CONSOLIDADO; CETÁCEOS E QUELÔNIOS. – A EXECUÇÃO DO PLANO BÁSICO AMBIENTAL - PBA, ATRAVÉS DE SERVIÇOS DE LEVANTAMENTO E MONITORAMENTO DOS DIFERENTES GRUPOS DA FAUNA SILVESTRE NA BAÍA DA BABITONGA E ÁREA TERRESTRE EM ITAPOÁ, CORRESPONDENDO A UMA ÁREA DE ESTUDO EQUIVALENTE A 19.900 HECTARES, APROXIMADAMENTE, CONTOU COM A EXECUÇÃO DE MÉTODOS DE AVISTAGENS E AMOSTRAGENS, IDENTIFICAÇÃO E INVENTÁRIOS DAS ESPÉCIES DA FAUNA, ASSIM COMO ELABORAÇÃO DE RELATÓRIOS DE MONITORAMENTO, QUE ANALISARAM TANTO OS DADOS PRIMÁRIOS QUANTO DADOS SECUNDÁRIOS, ABORDANDO ESTATISTICAMENTE TODAS AS INFORMAÇÕES BIÓTICAS E ABIÓTICAS PERTINENTES À ÁREA DE ESTUDO, ITAPOÁ TERMINAIS PORTUÁRIOS S.A, AVENIDA BEIRA MAR 05 nº 2900 , CEP 89249-000, ITAPOA - SC - Início : ABR/2018, Término : 30.01.2020 - Atividade(s) Realizada(s) : Realização de consultorias/assessorias técnicas;

**ART Nº 2020/06259** - RESPONSÁVEL TÉCNICA PELO PROGRAMA DE AFUGENTAMENTO E RESGATE E DESTINAÇÃO DE FAUNA SILVESTRE DURANTE A FASE DE INSTALAÇÃO DO EMPREENDIMENTO TERMINAL MARÍTIMO MAR AZUL - TMA. – RESPONSÁVEL TÉCNICA PELO PROGRAMA DE AFUGENTAMENTO E RESGATE E DESTINAÇÃO DE FAUNA SILVESTRE DURANTE A FASE DE INSTALAÇÃO DO EMPREENDIMENTO TERMINAL MARÍTIMO MAR AZUL - TMA., MAR AZUL LOGÍSTICA, ARMAZENAMENTO, TERMINAL E TRANSPORTE, RUA BABITONGA nº 71 , CEP 89240-000, SAO FRANCISCO DO SUL - SC - Início : MAI/2020, Término : 25.02.2021 - Atividade(s) Realizada(s) : Realização de consultorias/assessorias técnicas;

**ART Nº 2020/09259** - RESPONSÁVEL TÉCNICA PELA ELABORAÇÃO DO PLANO DE COLETAS E EXECUÇÃO DAS COLETAS DA FAUNA SILVESTRE PARA ELABORAÇÃO DO ESTUDO AMBIENTAL SIMPLIFICADO DAS OBRAS DO BINÁRIO DA OSVALDO REIS, ITAJAÍ, SC. – RESPONSÁVEL TÉCNICA PELA ELABORAÇÃO DO PLANO DE COLETAS

E EXECUÇÃO DAS COLETAS DA FAUNA SILVESTRE PARA ELABORAÇÃO DO ESTUDO AMBIENTAL SIMPLIFICADO DAS OBRAS DO BINÁRIO DA OSVALDO REIS, ITAJAÍ, SC., PREFEITURA MUNICIPAL DE ITAJAÍ, RUA ALBERTO WERNER nº 100 , CEP 88304-900, ITAJAI - SC - Início : JUN/2020, Término : 25.02.2021 - Atividade(s) Realizada(s) : Realização de consultorias/assessorias técnicas;

**ART Nº 2020/10258** - RESPONSÁVEL TÉCNICA PELA EXECUÇÃO DO SUBPROGRAMA DE SALVAMENTO, RESGATE E DESTINAÇÃO DA FAUNA TERRESTRE DO TERMINAL RODOVIÁRIO DE CARGAS ITAPOÁ, EM ITAPOÁ. – RESPONSÁVEL TÉCNICA PELA EXECUÇÃO DO SUBPROGRAMA DE SALVAMENTO, RESGATE E DESTINAÇÃO DA FAUNA TERRESTRE DO TERMINAL RODOVIÁRIO DE CARGAS ITAPOÁ, EM ITAPOÁ., ACQUAPLAN CONSULTORIA AMBIENTAL LTDA, RUA RUY BARBOSA nº 372 SALA 03, CEP 88331-510, BALNEARIO CAMBORIU - SC - Início : JUL/2020, Término : 25.02.2021 - Atividade(s) Realizada(s) : Realização de consultorias/assessorias técnicas;

**ART Nº 2020/11711** - RESPONSÁVEL TÉCNICA PELO LEVANTAMENTO DE FAUNA TERRESTRE E AQUÁTICA, DE ÁREAS CONSERVADAS E EM PROCESSO DE RESTAURAÇÃO INSERIDAS NO PROJETO PRODUTOR DE ÁGUA DO RIO CAMBORIÚ, NA BACIA HIDROGRÁFICA DO RIO CAMBORIÚ. – RESPONSÁVEL TÉCNICA PELO LEVANTAMENTO DE FAUNA TERRESTRE E AQUÁTICA, DE ÁREAS CONSERVADAS E EM PROCESSO DE RESTAURAÇÃO INSERIDAS NO PROJETO PRODUTOR DE ÁGUA DO RIO CAMBORIÚ, NA BACIA HIDROGRÁFICA DO RIO CAMBORIÚ., EMPRESA MUNICIPAL DE ÁGUA E SANEAMENTO - EMASA, 4A AVENIDA 4A AVENIDA nº 250 , CEP 88330-104, BALNEARIO CAMBORIU - SC - Início : JUL/2020, Término : 25.02.2021 - Atividade(s) Realizada(s) : Realização de consultorias/assessorias técnicas;

**ART Nº 2020/14733** - RESPONSÁVEL TÉCNICA PELA ELABORAÇÃO DOS ESTUDOS AMBIENTAIS SIMPLIFICADOS: PROLONGAMENTO DA AVENIDA TEMÍSTOCLES DE MACEDO (BEIRA MAR - NORTE) E ENGORDAMENTO DA PRAIA DE PIÇARRAS E A READEQUAÇÃO DOS DOIS ESPIGÕES (MOLHES EM FRENTE À RUA ALEXANDRE GUILHERME FIGUEIREDO E À AV. GETÚLIO VARGAS). – RESPONSÁVEL TÉCNICA PELA ELABORAÇÃO DOS ESTUDOS AMBIENTAIS SIMPLIFICADOS: PROLONGAMENTO DA AVENIDA TEMÍSTOCLES DE MACEDO (BEIRA MAR - NORTE) E ENGORDAMENTO DA PRAIA DE PIÇARRAS E A READEQUAÇÃO DOS DOIS ESPIGÕES (MOLHES EM FRENTE À RUA ALEXANDRE GUILHERME FIGUEIREDO E À AV. GETÚLIO VARGAS)., PREFEITURA MUNICIPAL DE BALNEÁRIO PIÇARRAS, RUA ALEXANDRE GUILHERME FIGUEIREDO nº 68 , CEP 88380-000, BALNEARIO PICARRAS - SC - Início : JUL/2019, Término : 31.12.2019 - Atividade(s) Realizada(s) : Realização de consultorias/assessorias técnicas;

**ART Nº 2020/17929** - RESPONSÁVEL TÉCNICA PELA ELABORAÇÃO DOS ESTUDOS FITOSSOCIOLÓGICO E FAUNÍSTICO QUE FAZEM PARTE DO ESTUDO DE CONFORMIDADE AMBIENTAL - ECA 2020 - DO SEDNA GROUP INDÚSTRIA NÁUTICA LTDA. – RESPONSÁVEL TÉCNICA PELA ELABORAÇÃO DOS ESTUDOS FITOSSOCIOLÓGICO E FAUNÍSTICO QUE FAZEM PARTE DO ESTUDO DE CONFORMIDADE AMBIENTAL - ECA 2020 - DO SEDNA GROUP INDÚSTRIA NÁUTICA LTDA., SEDNA GROUP INDÚSTRIA NÁUTICA LTDA., AVENIDA TEPORI nº 876 , CEP 88311-460, ITAJAI - SC - Início : SET/2020, Término : 25.02.2021 - Atividade(s) Realizada(s) : Realização de consultorias/assessorias técnicas;

**ART Nº 2020/18616** - RESPONSÁVEL TÉCNICA PELA ELABORAÇÃO DO PROJETO DE RECUPERAÇÃO DE ÁREA DEGRADADA DA APMT SERVIÇOS RETROPORTUÁRIOS LTDA, EM ITAJAÍ, SC. – RESPONSÁVEL TÉCNICA PELA ELABORAÇÃO DO PROJETO DE RECUPERAÇÃO DE ÁREA DEGRADADA DA APMT SERVIÇOS RETROPORTUÁRIOS LTDA, EM ITAJAÍ, SC., APMT SERVIÇOS RETROPORTUÁRIOS, RODOVIA JORGE LACERDA nº 605 , CEP 88317-100, ITAJAI - SC - Início : OUT/2020, Término : 30.11.2020 - Atividade(s) Realizada(s) : Realização de consultorias/assessorias técnicas;

**ART Nº 2021/02581** - RESPONSÁVEL TÉCNICA PELA EXECUÇÃO DO PROGRAMA DE MONITORAMENTO DA BIOTA AQUÁTICA E PROGRAMA DE COMUNICAÇÃO SOCIAL DO PLANO BÁSICO AMBIENTAL - PBA, EM ATENÇÃO A LICENÇA AMBIENTAL DE INSTALAÇÃO E TAMBÉM PROGRAMAS AMBIENTAIS DA MELHORIA E PROLONGAMENTO DOS MOLHES DA FOZ DO RIO MARAMBAIA, BALNEÁRIO CAMBORIÚ, SANTA CATARINA. – RESPONSÁVEL TÉCNICA PELA EXECUÇÃO DO PROGRAMA DE MONITORAMENTO DA BIOTA AQUÁTICA E PROGRAMA DE COMUNICAÇÃO SOCIAL DO PLANO BÁSICO AMBIENTAL - PBA, EM ATENÇÃO A LICENÇA AMBIENTAL DE INSTALAÇÃO E TAMBÉM PROGRAMAS AMBIENTAIS DA MELHORIA E PROLONGAMENTO DOS MOLHES DA FOZ DO RIO MARAMBAIA, BALNEÁRIO CAMBORIÚ, SANTA CATARINA., MUNICÍPIO DE BALNEÁRIO CAMBORIÚ, RUA DINAMARCA nº 320 , CEP 88338-900, BALNEARIO CAMBORIU - SC - Início : JUL/2019, Término : 31.08.2020 - Atividade(s) Realizada(s) : Realização de consultorias/assessorias técnicas;

**ART Nº 2021/09867** - RESPONSÁVEL TÉCNICA PELA ELABORAÇÃO DO PROJETO DE RECUPERAÇÃO E IMPLANTAÇÃO DO SISTEMA DE DUNAS EMBRIONÁRIAS NAS PRAIAS FIGUEIRA DO PONTAL E PONTAL DO NORTE, EM ITAPOÁ/SC. – RESPONSÁVEL TÉCNICA PELA ELABORAÇÃO DO PROJETO DE RECUPERAÇÃO E IMPLANTAÇÃO DO SISTEMA DE DUNAS EMBRIONÁRIAS NAS PRAIAS FIGUEIRA DO PONTAL E PONTAL DO NORTE, EM ITAPOÁ/SC. , ITAPOÁ TERMINAIS PORTUÁRIOS S.A, AVENIDA BEIRA MAR nº 05 2900, CEP 89249-000, ITAPOA - SC - Início : JUN/2020, Término : 30.06.2021 - Atividade(s) Realizada(s) : Realização de consultorias/assessorias técnicas;

**ART Nº 2021/10745** - RESPONSÁVEL TÉCNICA PELO DIAGNÓSTICO DO MEIO BIÓTICO NA BAÍA DA BABITONGA E REGIÃO COSTEIRA ADJACENTE: CARACTERIZAÇÃO DA MACROFAUNA BENTÔNICA, DA COMUNIDADE PLANCTÔNICA, ICTIOFAUNA, CARCINOFAUNA, DOS MAMÍFEROS MARINHOS E TARTARUGAS MARINHAS, AVIFAUNA MARINHA E LIMÍCOLA. CARACTERIZAÇÃO BIOLÓGICA DOS PARCÉIS DA ÁREA DE ESTUDO E CARACTERIZAÇÃO DA VEGETAÇÃO DE RESTINGA (VEGETAÇÃO DE INFLUÊNCIA MARINHA E FLUVIOMARINHA) DAS PRAIAS DE ITAPOÁ E DOS MANGUEZAIS DA BAÍA DA BABITONGA. IDENTIFICAÇÃO E AVALIAÇÃO DOS

SISTEMAS AMBIENTAIS E SERVIÇOS ECOSSISTÊMICOS DAS ÁREAS DE INFLUÊNCIA DO EMPREENDIMENTO. – RESPONSÁVEL TÉCNICA PELO DIAGNÓSTICO DO MEIO BIÓTICO NA BAÍA DA BABITONGA E REGIÃO COSTEIRA ADJACENTE: CARACTERIZAÇÃO DA MACROFAUNA BENTÔNICA, DA COMUNIDADE PLANCTÔNICA, ICTIOFAUNA, CARCINOFAUNA, DOS MAMÍFEROS MARINHOS E TARTARUGAS MARINHAS, AVIFAUNA MARINHA E LIMÍCOLA. CARACTERIZAÇÃO BIOLÓGICA DOS PARCÉIS DA ÁREA DE ESTUDO E CARACTERIZAÇÃO DA VEGETAÇÃO DE RESTINGA (VEGETAÇÃO DE INFLUÊNCIA MARINHA E FLUVIOMARINHA) DAS PRAIAS DE ITAPOÁ E DOS MANGUEZAIS DA BAÍA DA BABITONGA. IDENTIFICAÇÃO E AVALIAÇÃO DOS SISTEMAS AMBIENTAIS E SERVIÇOS ECOSSISTÊMICOS DAS ÁREAS DE INFLUÊNCIA DO EMPREENDIMENTO., ITAPOÁ TERMINAIS PORTUÁRIOS S/A – PORTO ITAPOÁ, AVENIDA BEIRA MAR nº 05 2900, CEP 89249-000, ITAPOA - SC - Início : JUN/2017, Término : 01.07.2021 - Atividade(s) Realizada(s) : Realização de consultorias/assessorias técnicas;

**ART Nº 2021/17373** - RESPONSÁVEL TÉCNICA PELA ELABORAÇÃO DO ESTUDO TÉCNICO SOCIOAMBIENTAL NO MUNICÍPIO DE BALNEÁRIO CAMBORIÚ, SANTA CATARINA. – RESPONSÁVEL TÉCNICA PELA ELABORAÇÃO DO ESTUDO TÉCNICO SOCIOAMBIENTAL NO MUNICÍPIO DE BALNEÁRIO CAMBORIÚ, SANTA CATARINA., BC PORT S/A, 3A AVENIDA 3A AVENIDA nº 601 SALA 503, CEP 88330-087, BALNEARIO CAMBORIU - SC - Início : JAN/2016, Término : 03.09.2016 - Atividade(s) Realizada(s) : Realização de consultorias/assessorias técnicas;

**ART Nº 2021/19146** - RESPONSÁVEL TÉCNICA PELA ELABORAÇÃO DO DIAGNÓSTICO DO MEIO BIÓTICO, FAUNA TERRESTRE E AQUÁTICA, CONTEMPLANDO AS COLETAS DA FAUNA AQUÁTICA (ICTIOFAUNA, CARCINOFAUNA, BENTOFAUNA E PLÂNCTON) PARA ELABORAÇÃO DO ESTUDO AMBIENTAL SIMPLIFICADO DAS OBRAS DO SISTEMA DE PROTEÇÃO E ALIMENTAÇÃO ARTIFICIAL DA PRAIA CENTRAL DE BALNEÁRIO PIÇARRAS, SANTA CATARINA. ESTA ART É COMPLEMENTAR À ART NÚMERO 2019/14153. – RESPONSÁVEL TÉCNICA PELA ELABORAÇÃO DO DIAGNÓSTICO DO MEIO BIÓTICO, FAUNA TERRESTRE E AQUÁTICA, CONTEMPLANDO AS COLETAS DA FAUNA AQUÁTICA (ICTIOFAUNA, CARCINOFAUNA, BENTOFAUNA E PLÂNCTON) PARA ELABORAÇÃO DO ESTUDO AMBIENTAL SIMPLIFICADO DAS OBRAS DO SISTEMA DE PROTEÇÃO E ALIMENTAÇÃO ARTIFICIAL DA PRAIA CENTRAL DE BALNEÁRIO PIÇARRAS, SANTA CATARINA. ESTA ART É COMPLEMENTAR À ART NÚMERO 2019/14153., PREFEITURA MUNICIPAL DE BALNEÁRIO PIÇARRAS, AVENIDA EMANOEL PINTO nº 1655 , CEP 88380-000, BALNEARIO PICARRAS - SC - Início : JUL/2019, Término : 06.10.2021 - Atividade(s) Realizada(s) : Realização de consultorias/assessorias técnicas;

ATENÇÃO: Qualquer rasura ou emenda invalida este documento  
Certidão emitida gratuitamente

## ATESTADO DE CAPACIDADE TÉCNICA

Atestamos para os devidos fins de comprovação de capacidade técnica, que a empresa ACQUAPLAN TECNOLOGIA E CONSULTORIA AMBIENTAL LTDA., com sede na Av. Rui Barbosa, 372 apto. 03, Praia dos Amores, na cidade de Balneário Camboriú, registro no CREA-SC 74560-2, CRBio 00473-01-03, registro no Centro de Hidrografia da Marinha – CHM 217, CRMV: SC-13091-PJ e na AOCEANO 1PJ, executou satisfatoriamente para a SCPAR Porto de Imbituba S/A, inscrita no CNPJ sob número 17.315.067/0001-18, referente ao Contrato Nº 029/2015 e seus aditivos, os serviços técnicos especializados de gerenciamento, monitoramento, assessoria ambiental e execução do Plano de Controle Ambiental – PCA do Porto de Imbituba.

O **Plano de Controle Ambiental – PCA** é integrante do processo de licenciamento e foi executado em atendimento à solicitação da Fundação do Meio Ambiente – FATMA para a renovação da Licença Ambiental de Operação do Porto de Imbituba através do Ofício Nº 123/2015 CTB/FATMA e Ofício Nº 1479/2014 CTB/FATMA, contemplando as seguintes atividades desenvolvidas entre 26 de maio 2015 e 03 de agosto de 2017:

- ✓ Programa de gerenciamento de resíduos;
- ✓ Programa de Monitoramento dos Níveis de Ruídos;
- ✓ Programas de Monitoramento das Águas (Monitoramento das Águas Subterrâneas, Monitoramento das Águas Superficiais, Monitoramento das Águas Oceânicas, Monitoramento de Potabilidade e Controle das Águas de Lastro);
- ✓ Programa de Monitoramento da Biota Aquática Marinha (Fitoplâncton, Zooplâncton, Ictioplâncton, Macrofauna Bêntica, Ictiofauna e Carcinofauna);
- ✓ Programa de Monitoramento da Pesca Artesanal;
- ✓ Programa de Comunicação Social;
- ✓ Programa de Educação Ambiental;
- ✓ Programa de Monitoramento de Cetáceos e Ruídos Subaquáticos;
- ✓ Programa de Monitoramento da Qualidade dos Sedimentos;
- ✓ Programa de Monitoramento das Condições Hidrodinâmicas;
- ✓ Programa de Monitoramento da Qualidade do Ar;
- ✓ Programa de Prevenção da Fauna Sinantrópica; e,
- ✓ Programa de Monitoramento da Dragagem de Manutenção.



Página 1 de 2

As informações contidas neste atestado são de inteira responsabilidade do(a) profissional biólogo(a) citado abaixo.

O presente atestado foi registrado neste CRBio-03, estando em conformidade com a Anotação de Responsabilidade Técnica (ART) nº .....

2017/12493

onde consta como responsável técnico

JOSIADE ROVEDERA, O45049103-D,

Data: 20/06/18

Assinatura: Paulo Augusto Dutra

Paulo Augusto Dutra  
Aux. Administrativo  
CRBio-03

**CARTÓRIO AZEVEDO BASTOS** 1º OFÍCIO DE REGISTRO CIVIL DAS PESSOAS NATURAIS  
E TABELIONATO DE NOTAS - Código CNJ 08.874-4  
Av. Presidente Getúlio Vargas, 1445 - Bairro São Estácio - João Pessoa/PB - CEP 55035-440 - www.azevedobastos.net.br - Tel. (031) 3344-5404 - Fax: (031) 3344-5404

**Autenticação Digital**

De acordo com os artigos 1º, 3º e 7º inc. V 8º, 41 e 52 da Lei Federal 8.935/1994 e Art. 6º Inc. XII da Lei Estadual 8.721/2008 autentico a presente imagem digitalizada, reprodução fiel do documento apresentado e conferido neste ato. O referido é verdade. Dou fé

**Cód. Autenticação: 63790409181133210623-2; Data: 04/09/2018 11:45:16**

Selo Digital de Fiscalização Tipo Normal C: AHL64383-DJR9;  
Valor Total do Ato: R\$ 4,23

Bel. Valber de Miranda Cavalcanti  
Titular

Confira os dados do ato em: <https://selodigital.tjpb.jus.br>

Nome	Formação	Função	Programas	Registro Profissional	ART
Vinicius Dalia Rosa Coelho	Engº. Ambiental e Seg. Trabalho	Coordenação	Monitoramento dos Níveis de Ruídos Educação Ambiental Monitoramento da Qualidade do Ar	CREA-SC 078574-9	6221359-5
José Antonio Coelho	Engº Civil	Coordenação	Monitoramento da Dragagem de Manutenção	CREA-SC 011921-7	6221381-1
Fernando Luiz Diehl	Oceanógrafo	Coordenação	Monitoramento das Condições Hidrodinâmicas Monitoramento da Qualidade dos Sedimentos	AOCEANO 104	DHT 7862
Josiane Rovedder	Bióloga	Coordenação	Monitoramento da Biota Aquática Marinha Monitoramento da Pesca Artesanal Monitoramento de Cetáceos e Ruídos Subaquáticos Prevenção da Fauna Sinantrópica	CRBio 45049-03D	2017/12493
Kathrin Diehl Franzoi	Engenheira Bioquímica	Coordenação	Gerenciamento de Resíduos Sólidos Monitoramento das Águas	CREA-SC 134003-0	6221370-6
Oswaldo Ribeiro Junior	Jornalista	Coordenação	Programa de Comunicação Social	Ministério do Trabalho e Emprego 0002545/SC	-

Imbituba/SC, 04 de agosto de 2017.

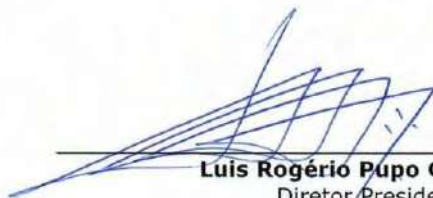
**Luis Rogério Pupo Gonçalves**  
Diretor Presidente  
**SCPar Porto de Imbituba S/A**  
CNPJ Nº 17.315.067/0001-18



As informações contidas neste atestado são de inteira responsabilidade do(a) profissional biólogo(a) citado abaixo.

O presente atestado foi registrado neste CRBio-03, estando em conformidade com a Anotação de Responsabilidade Técnica (ART) nº 2017/12493-11-11

onde consta como responsável técnico SOSIAME ROVE DDCR, 245049/03-0

Data: 20/06/18

Assinatura: Paulo Augusto Dutra

**Paulo Augusto Dutra**  
Aux. Administrativo  
CRBio-03

**CARTÓRIO AZEVEDO BASTOS** 1º OFÍCIO DE REGISTRO CIVIL DAS PESSOAS NATURAIS  
E TABELIONATO DE NOTAS - Código CNJ 08.876-0  
Av. Presidente Getúlio Vargas, 1465 - Bairro São Estácio - João Pessoa/PB - CEP: 55035-440 - www.azevedobastos.net.br - Tel: (33) 3344-2404 - Fax: (33) 3344-2404

**Autenticação Digital**

De acordo com os artigos 1º, 3º e 7º inc. V 8º, 41 e 52 da Lei Federal 8.935/1994 e Art. 6 Inc. XII da Lei Estadual 8.721/2008 autentico a presente imagem digitalizada, reprodução fiel do documento apresentado e conferido neste ato. O referido é verdade. Dou fé

**Cód. Autenticação: 63790409181133210623-4; Data: 04/09/2018 11:45:16**

Selo Digital de Fiscalização Tipo Normal C: AHL64381-TJWZ;  
Valor Total do Ato: R\$ 4,23

Bel. Valber de Miranda Cavalcanti  
Titular

Confira os dados do ato em: <https://selodigital.tjpb.jus.br>

REPÚBLICA FEDERATIVA DO BRASIL  
ESTADO DA PARAÍBA  
CARTÓRIO AZEVEDO BASTOS  
FUNDADO EM 1888

PRIMEIRO REGISTRO CIVIL DE NASCIMENTO E ÓBITOS E PRIVATIVO DE CASAMENTOS, INTERDIÇÕES E TUTELAS DA COMARCA DE JOÃO PESSOA

Av. Epitácio Pessoa, 1145 Bairro dos Estados 58030-00, João Pessoa PB  
Tel.: (83) 3244-5404 / Fax: (83) 3244-5484  
<http://www.azevedobastos.not.br>  
E-mail: [cartorio@azevedobastos.not.br](mailto:cartorio@azevedobastos.not.br)



## DECLARAÇÃO DE SERVIÇO DE AUTENTICAÇÃO DIGITAL

O Bel. Válber Azevêdo de Miranda Cavalcanti, Oficial do Primeiro Registro Civil de Nascimentos e Óbitos e Privativo de Casamentos, Interdições e Tutelas com atribuição de autenticar e reconhecer firmas da Comarca de João Pessoa Capital do Estado da Paraíba, em virtude de Lei, etc...

DECLARO ainda que, para garantir transparência e segurança jurídica de todos os atos oriundos da atividade Notarial e Registral no Estado da Paraíba, foi instituído pela Lei nº 10.132, de 06 de novembro de 2013, a aplicação obrigatória de um Selo Digital de Fiscalização Extrajudicial em todos os atos de notas e registro, composto de um código único (por exemplo: Selo Digital: ABC12345-X1X2) e dessa forma, cada autenticação processada pela nossa Serventia pode ser verificada e confirmada tantas vezes quanto for necessário através do site do Tribunal de Justiça do Estado da Paraíba, endereço <https://corregedoria.tjpb.jus.br/selo-digital/>.

A autenticação digital do documento faz prova de que, na data e hora em que ela foi realizada, a empresa ACQUAPLAN TECNOLOGIA E CONSULTORIA AMBIENTAL LTDA tinha posse de um documento com as mesmas características que foram reproduzidas na cópia autenticada, sendo da empresa ACQUAPLAN TECNOLOGIA E CONSULTORIA AMBIENTAL LTDA a responsabilidade, única e exclusiva, pela idoneidade do documento apresentado a este Cartório.

Nesse sentido, declaro que a ACQUAPLAN TECNOLOGIA E CONSULTORIA AMBIENTAL LTDA assumiu, nos termos do artigo 8º, §1º, do Decreto nº 10.278/2020, que regulamentou o artigo 3º, inciso X, da Lei Federal nº 13.874/2019 e o artigo 2º-A da Lei Federal 12.682/2012, a responsabilidade pelo processo de digitalização dos documentos físicos, garantindo perante este Cartório e terceiros, a sua autoria e integridade.

De acordo com o disposto no artigo 2º-A, §7º, da Lei Federal nº 12.682/2012, o documento em anexo, identificado individualmente em cada Código de Autenticação Digital<sup>1</sup> ou na referida sequência, poderá ser reproduzido em papel ou em qualquer outro meio físico.

Esta DECLARAÇÃO foi emitida em **22/01/2021 14:18:01 (hora local)** através do sistema de autenticação digital do Cartório Azevedo Bastos, de acordo com o Art. 1º, 10º e seus §§ 1º e 2º da MP 2200/2001, como também, o documento eletrônico autenticado contendo o Certificado Digital do titular do Cartório Azevedo Bastos, poderá ser solicitado diretamente a empresa ACQUAPLAN TECNOLOGIA E CONSULTORIA AMBIENTAL LTDA ou ao Cartório pelo endereço de e-mail [autentica@azevedobastos.not.br](mailto:autentica@azevedobastos.not.br) Para informações mais detalhadas deste ato, acesse o site <https://autdigital.azevedobastos.not.br> e informe o Código de Autenticação Digital

Esta Declaração é válida por **tempo indeterminado** e está disponível para consulta em nosso site.

<sup>1</sup>**Código de Autenticação Digital:** 63790409181133210623-1 a 63790409181133210623-4

<sup>2</sup>**Legislações Vigentes:** Lei Federal nº 8.935/94, Lei Federal nº 10.406/2002, Medida Provisória nº 2200/2001, Lei Federal nº 13.105/2015, Lei Estadual nº 8.721/2008, Lei Estadual nº 10.132/2013, Provimento CGJ Nº 003/2014 e Provimento CNJ Nº 100/2020.

O referido é verdade, dou fé.

### CHAVE DIGITAL

00005b1d734fd94f057f2d69fe6bc05b7353b77b3fb50306e878fce63d4db971fd154599fd06b8228d014bf3cd079b744f933f18d76e43234f24d2d00df3eceb92c3b916311a5517d9290576e3ea37ad



Presidência da República  
Casa Civil  
Medida Provisória Nº 2.200-2,  
de 24 de agosto de 2001.





**Certidão de Acervo Técnico - CAT**  
Resolução nº 1.025, de 20 de outubro de 2009

**CREA-SC**

CAT COM REGISTRO DE ATESTADO.

**252017083536**

Atividade concluída

Conselho Regional de Engenharia e Agronomia de Santa Catarina

CERTIFICAMOS, em cumprimento ao disposto na Resolução nº 1.025, de 30 de outubro de 2009 do Confea, que consta dos assentamentos deste Conselho Regional de Engenharia e Agronomia de Santa Catarina - CREA-SC, o Acervo Técnico do(a) profissional e Anotação(ões) de Responsabilidade Técnica-ART abaixo descritos:

Profissional.: **JOSE ANTONIO COELHO**  
Registro.....: SC S1 011921-7  
C.P.F.....: 186.612.709-87  
Data Nasc....: 02/02/1952  
Títulos.....: ENGENHEIRO CIVIL  
DIPLOMADO EM 26/07/1980 PELO(A)  
UNIVERSIDADE REGIONAL DE BLUMENAU  
BLUMENAU - SC

**•ART 6221381-1**

Empresa.....: ACQUAPLAN TECNOLOGIA E CONSULTORIA AMB LTDA  
Proprietário.: SCPAR PORTO DE IMBITUBA SA  
Endereço Obra: AV PRESIDENTE GETULIO VARGAS 100 PORTO DE IMB  
Bairro..... AREA PORTUARIA  
88780 - IMBITUBA - SC  
Registrada em: 22/06/2017 Baixada em.. 14/09/2017  
Período (Previsto) - Início: 26/05/2015 Término.....: 03/08/2017  
Autoria: EQUIPE VINCULADA A ART: 6137020-0  
Profissional: 078574-9 VINICIUS DALLA ROSA COELHO  
Tipo...: RENOVAÇÃO DE CON VINCULADA A ART: 6137064-1  
Profissional: 011921-7 JOSE ANTONIO COELHO

COORDENACAO

DO MONITORAMENTO AMBIENT.

DRAGAGEM

Dimensão do Trabalho ..: 27,00 MES(ES)

SERVICOS DE GERENCIAMENTO MONITORAMENTO ASSESSORIA AMBIENTAL E EXECUCAO  
DE PLANO DE CONTROLE AMBIENTAL DO PORTO DE IMBITUBA MONITORAMENTO DA DRAGAGEM DE  
MANUTENCAO

**Informações complementares:**

O Atestado está registrado apenas para as atividades técnicas e quantidades constantes na(s) ART(s) acima certificada(s), desenvolvidas de acordo com as atribuições do(a) profissional na área de Engenharia Civil.

CERTIFICAMOS, finalmente, que se encontra vinculado à presente Certidão de Acervo Técnico - CAT, conforme selos de segurança A025647 a A025648, o atestado contendo 002 página(s) expedido pelo contratante da obra/serviço, a quem cabe a responsabilidade pela veracidade e exatidão das informações nele constantes.

Certidão de Acervo Técnico n. 252017083536

14/09/2017,10:44:14



**Certidão de Acervo Técnico - CAT**  
Resolução nº 1.025, de 20 de outubro de 2009

**CREA-SC**

CAT COM REGISTRO DE ATESTADO.

**252017083536**

Conselho Regional de Engenharia e Agronomia de Santa Catarina

Atividade concluída

A CAT à qual o atestado está vinculado é o documento que comprova o registro do atestado no Crea.

A CAT à qual o atestado está vinculado constituirá prova de capacidade técnico-profissional da pessoa jurídica somente se o responsável técnico indicado estiver ou venha a ser integrado ao seu quadro técnico por meio de declaração entregue no momento da habilitação ou da entrega das propostas.

A CAT é válida em todo o território nacional.

A CAT perderá a validade no caso de modificação dos dados técnicos qualitativos e quantitativos nele contidos, bem como de alteração da situação do registro da ART.

A autenticidade e a validade desta certidão deve ser confirmada no site do Crea-SC ([www.crea-sc.org.br](http://www.crea-sc.org.br)) ou no site do Confea ([www.confea.org.br](http://www.confea.org.br)). A falsificação deste documento constitui crime previsto no Código Penal Brasileiro, sujeitando o autor à respectiva ação penal.



Conselho Regional de Engenharia e Agronomia de Santa Catarina  
Rodovia Admar Gonzaga, 2125 - Itacorubi - Florianópolis (SC), CEP: 88034-001  
Telefone: (48) 3331-2000 Fax: (48) 3331-2009 E-mail: [crea-sc@crea-sc.org.br](mailto:crea-sc@crea-sc.org.br)





**Certidão de Acervo Técnico - CAT**  
Resolução nº 1.025, de 20 de outubro de 2009

Conselho Regional de Engenharia e Agronomia de Santa Catarina

**CREA-SC**

CAT COM REGISTRO DE ATESTADO.

**252017083537**

Atividade concluída

CERTIFICAMOS, em cumprimento ao disposto na Resolução nº 1.025, de 30 de outubro de 2009 do Confea, que consta dos assentamentos deste Conselho Regional de Engenharia e Agronomia de Santa Catarina - CREA-SC, o Acervo Técnico do(a) profissional e Anotação(ões) de Responsabilidade Técnica-ART abaixo descritos:

Profissional.: **KATHRIN DIEHL FRANZOI**

Registro.....: SC S1 134003-0

C.P.F.....: 074.780.399-44

Data Nasc.....: 25/10/1990

Títulos.....: ENGENHEIRO BIOQUIMICO

DIPLOMADO EM 21/01/2015 PELO(A)

UNIVERSIDADE ESTADUAL DO RIO GRANDE DO S

PORTO ALEGRE

- RS

**•ART 6292221-8**

Empresa.....: ACQUAPLAN TECNOLOGIA E CONSULTORIA AMB LTDA

Proprietário.: SCPAR PORTO DE IMBITUBA SA

Endereço Obra: AV PRESIDENTE GETULIO VARGAS 100 PORTO DE IMB

Bairro..... AREA PORTUARIA

88780 - IMBITUBA

- SC

Registrada em: 25/08/2017

Baixada em.. 14/09/2017

Período (Previsto) - Início: 26/05/2015 Término.....: 03/08/2017

Autoria: EQUIPE VINCULADA A ART: 6137020-0

Profissional: 078574-9 VINICIUS DALLA ROSA COELHO

Tipo...: SUBST. ART VINCULADA A ART: 6221370-6

Profissional: 134003-0 KATHRIN DIEHL FRANZOI

COORDENACAO

DO MONITORAMENTO AMBIENT.

CONTROLE A POLUICAO DOS RECURSOS NATURAIS - RESIDUOS, EFLUENTES, CONTA

Dimensão do Trabalho ..: 27,00 MES(ES)

EXECUCAO

DO MONITORAMENTO AMBIENT.

PLANO DE GERENCIAMENTO DE RESIDUOS SOLIDOS - PGRS

Dimensão do Trabalho ..: 27,00 MES(ES)

CONTROLE

DO MONITORAMENTO AMBIENT.

AGUA

Dimensão do Trabalho ..: 27,00 MES(ES)

SERVICOS DE GERENCIAMENTO MONITORAMENTO ASSESSORIA AMBIENTAL E EXECUCAO DE PLANO DE CONTROLE AMBIENTAL DO PORTO DE IMBITUBA PROGRAMA DE GERENCIAMENTO DE RESIDUOS SOLIDOS E MONITORAMENTO DAS A



**Certidão de Acervo Técnico - CAT**  
Resolução nº 1.025, de 20 de outubro de 2009

Conselho Regional de Engenharia e Agronomia de Santa Catarina

**CREA-SC**

CAT COM REGISTRO DE ATESTADO.

**252017083537**

Atividade concluída

**Informações complementares:**

O Atestado está registrado apenas para as atividades técnicas e quantidades constantes na(s) ART(s) acima certificada(s), desenvolvidas de acordo com as atribuições do(a) profissional na área de Engenharia Bioquímica.

CERTIFICAMOS, finalmente, que se encontra vinculado à presente Certidão de Acervo Técnico - CAT, conforme selos de segurança A025647 a A025648, o atestado contendo 002 página(s) expedido pelo contratante da obra/serviço, a quem cabe a responsabilidade pela veracidade e exatidão das informações nele constantes.

Certidão de Acervo Técnico n. 252017083537

14/09/2017, 10:46:43

A CAT à qual o atestado está vinculado é o documento que comprova o registro do atestado no Crea.

A CAT à qual o atestado está vinculado constituirá prova de capacidade técnico-profissional da pessoa jurídica somente se o responsável técnico indicado estiver ou venha a ser integrado ao seu quadro técnico por meio de declaração entregue no momento da habilitação ou da entrega das propostas.

A CAT é válida em todo o território nacional.

A CAT perderá a validade no caso de modificação dos dados técnicos qualitativos e quantitativos nele contidos, bem como de alteração da situação do registro da ART.

A autenticidade e a validade desta certidão deve ser confirmada no site do Crea-SC ([www.crea-sc.org.br](http://www.crea-sc.org.br)) ou no site do Confea ([www.confea.org.br](http://www.confea.org.br)).

A falsificação deste documento constitui crime previsto no Código Penal Brasileiro, sujeitando o autor à respectiva ação penal.



Conselho Regional de Engenharia e Agronomia de Santa Catarina  
Rodovia Admar Gonzaga, 2125 - Itacorubi - Florianópolis (SC), CEP: 88034-001  
Telefone: (48) 3331-2000 Fax: (48) 3331-2009 E-mail: [crea-sc@crea-sc.org.br](mailto:crea-sc@crea-sc.org.br)





**Certidão de Acervo Técnico - CAT**  
Resolução nº 1.025, de 20 de outubro de 2009

**CREA-SC**

CAT COM REGISTRO DE ATESTADO.

**252017083538**

Atividade concluída

Conselho Regional de Engenharia e Agronomia de Santa Catarina

CERTIFICAMOS, em cumprimento ao disposto na Resolução nº 1.025, de 30 de outubro de 2009 do Confea, que consta dos assentamentos deste Conselho Regional de Engenharia e Agronomia de Santa Catarina - CREA-SC, o Acervo Técnico do(a) profissional e Anotação(ões) de Responsabilidade Técnica-ART abaixo descritos:

Profissional.: **VINICIUS DALLA ROSA COELHO**

Registro.....: PR S3 078574-9

C.P.F.....: 037.556.439-01

Data Nasc.....: 26/12/1981

Títulos.....: ENGENHEIRO AMBIENTAL

DIPLOMADO EM 14/12/2004 PELO(A)

UNIVERSIDADE DO VALE DO ITAJAI

ITAJAI - SC

Títulos.....: ENGENHEIRO DE SEGURANCA DO TRABALHO

DIPLOMADO EM 01/12/2015 PELO(A)

FACULDADE SOCIESC

FLORIANOPOLIS - SC

**•ART 6311135-1**

Empresa.....: ACQUAPLAN TECNOLOGIA E CONSULTORIA AMB LTDA

Proprietário.: SCPAR PORTO DE IMBITUBA SA

Endereço Obra: AV PRESIDENTE GETULIO VARGAS 100 PORTO DE IMB

Bairro..... AREA PORTUARIA

88780 - IMBITUBA - SC

Registrada em: 12/09/2017

Baixada em.. 14/09/2017

Período (Previsto) - Início: 26/05/2015 Término.....: 03/08/2017

Autoria: EQUIPE

Profissional: 078574-9 VINICIUS DALLA ROSA COELHO

Tipo...: SUBST. ART VINCULADA A ART: 6221359-5

Profissional: 078574-9 VINICIUS DALLA ROSA COELHO

COORDENACAO

DO MONITORAMENTO AMBIENT.

QUALIDADE/CARACTERISTICA DO AR

Dimensão do Trabalho ..: 27,00 MES(ES)

COORDENACAO

EDUCACAO AMBIENTAL

Dimensão do Trabalho ..: 27,00 MES(ES)

COORDENACAO

MONITORAMENTO

RUIDOS EM AREAS HABITADAS - CONFORTO ACUSTICO

Dimensão do Trabalho ..: 27,00 UNIDADE(S)

SERVICOS DE GERENCIAMENTO MONITORAMENTO ASSESSORIA AMBIENTAL E EXECUCAO DE PLANO DE CONTROLE AMBIENTAL DO PORTO DE IMBITUBA EDUCACAO AMBIENTAL MONITORAMENTO DA QUALIDADE DO AR E NIVEIS DE RUI



**Certidão de Acervo Técnico - CAT**  
Resolução nº 1.025, de 20 de outubro de 2009

Conselho Regional de Engenharia e Agronomia de Santa Catarina

**CREA-SC**

CAT COM REGISTRO DE ATESTADO.

**252017083538**

Atividade concluída

**Informações complementares:**

O Atestado está registrado apenas para as atividades técnicas e quantidades constantes na(s) ART(s) acima certificada(s), desenvolvidas de acordo com as atribuições do(a) profissional na área de Engenharia Ambiental.

CERTIFICAMOS, finalmente, que se encontra vinculado à presente Certidão de Acervo Técnico - CAT, conforme selos de segurança A025647 a A025648, o atestado contendo 002 página(s) expedido pelo contratante da obra/serviço, a quem cabe a responsabilidade pela veracidade e exatidão das informações nele constantes.

Certidão de Acervo Técnico n. 252017083538

14/09/2017, 10:49:04

A CAT à qual o atestado está vinculado é o documento que comprova o registro do atestado no Crea.

A CAT à qual o atestado está vinculado constituirá prova de capacidade técnico-profissional da pessoa jurídica somente se o responsável técnico indicado estiver ou venha a ser integrado ao seu quadro técnico por meio de declaração entregue no momento da habilitação ou da entrega das propostas.

A CAT é válida em todo o território nacional.

A CAT perderá a validade no caso de modificação dos dados técnicos qualitativos e quantitativos nele contidos, bem como de alteração da situação do registro da ART.

A autenticidade e a validade desta certidão deve ser confirmada no site do Crea-SC ([www.crea-sc.org.br](http://www.crea-sc.org.br)) ou no site do Confea ([www.confea.org.br](http://www.confea.org.br)). A falsificação deste documento constitui crime previsto no Código Penal Brasileiro, sujeitando o autor à respectiva ação penal.



Conselho Regional de Engenharia e Agronomia de Santa Catarina  
Rodovia Admar Gonzaga, 2125 - Itacorubi - Florianópolis (SC), CEP: 88034-001  
Telefone: (48) 3331-2000 Fax: (48) 3331-2009 E-mail: [crea-sc@crea-sc.org.br](mailto:crea-sc@crea-sc.org.br)



# Certidão de Registro em Acervo Técnico

Certidão número 57

A Associação Brasileira de Oceanografia - **AOCEANO**, pessoa jurídica de direito privado, inscrita no CNPJ sob Nº 90.221.151/0001-62, com sede à Rua José de Alencar, 19, Bairro Praia dos Amores, Balneário Camboriú/SC, no uso de suas atribuições legais, especialmente conforme estabelece o artigo 2º, letra h do seu Estatuto Social, e ainda, com fundamento na Lei Nº 11.760 de 31 de julho de 2008, que dispõe sobre a regulamentação da profissão de Oceanógrafo, assim como as Diretrizes Curriculares estabelecida pela Comissão de Especialistas do Ministério da Educação, através da Portaria Nº 146 SESu/MEC, que relaciona as habilidades e competências do profissional Oceanógrafo, bem como no art. 5º, XIII, da Constituição da República de 1988, que garante o livre exercício de qualquer trabalho, ofício ou profissão, uma vez atendida as qualificações profissionais que a lei estabelecer, e, mesmo sendo dispensável qualquer exigência além do dispositivo constitucional em apreço; certifica a inserção da Declaração de Habilitação Técnica Nº 7862 ao ACERVO TÉCNICO do profissional abaixo identificado. Esta certidão foi emitida para Registro do Atestado Técnico, vinculada aos selos de autenticidade entre 0143 e 0144, emitido pela SCPAr Porto de Imbituba S.A., datada de 14/09/2017, a quem cabe a exatidão e veracidade do que nele consta e cuja cópia encontra-se arquivada nesta Associação.

## Dados do profissional

**Profissional:** Fernando Luiz Diehl  
**Número de inscrição:** 104  
**CPF:** 315.870.970-87

## Dados da Declaração de Habilitação Técnica

**Número da DHT:** 7862  
**Empresa contratante:** SCPAr Porto de Imbituba S.A.  
**Empresa executora:** Acquaplan Tecnologia e Consultoria Ambiental Ltda (1PJ)  
**Descrição do serviço:** monitoramento das condições hidrodinâmicas e da qualidade dos sedimentos do Porto de Imbituba, em Imbituba/SC

Balneário Camboriú (SC), 14 de Setembro de 2017.

Código validador:

t04c-k8g-k88-sgo-a4g-a57



Associação Brasileira  
de Oceanografia

Associação Brasileira de Oceanografia - AOCEANO  
Rua José de Alencar nº 19 - Bairro Praia dos Amores  
CEP: 88.331-440 - Balneário Camboriú, SC.  
T: +55 (47) 3367.2202 C: +55 (47) 9686.9867  
aoceano@aoceano.org.br  
www.aoceano.org.br

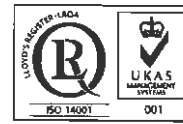

## ATESTADO DE CAPACIDADE TÉCNICA

Atestamos para os devidos fins de comprovação de capacidade técnica, que a empresa ACQUAPLAN TECNOLOGIA E CONSULTORIA AMBIENTAL LTDA., com sede na Av. Rui Barbosa, 372 apto. 03, Praia dos Amores, na cidade de Balneário Camboriú, registro no CREA-PR 64297, CREA-SC 74560-2, CRBio 00473-01-03, registro no Centro de Hidrografia da Marinha - CHM 217, CRMV SC-13091-PJ e na AOCEANO 1PJ, executou satisfatoriamente para a empresa TCP - Terminal de Contêineres de Paranaguá S/A o Plano Básico Ambiental - PBA referente ao processo de licenciamento ambiental requisitado pelo Instituto Brasileiro do Meio Ambiente e dos Recursos Naturais Renováveis - IBAMA (Processo Nº 02001.003663/2013-24), da operação do seu terminal portuário instalado área do Porto Organizado de Paranaguá, Paranaguá/PR.

A execução do Plano Básico Ambiental - PBA, objeto deste atestado de capacidade técnica, teve seu início em 01/09/2017 e término em 01/03/2018, subsidiada na Licença de Operação - LO Nº 1356/2016 emitida em 05/01/2017, pelo IBAMA, sendo contemplados os seguintes programas no PBA:

1. Programa de Gerenciamento de Resíduos Sólidos;
2. Programa de Gerenciamento de Efluentes;
3. Programa de Monitoramento de Águas Subterrâneas;
4. Programa de Monitoramento da Qualidade do Ar;
5. Programa de Gerenciamento de Emissão de Ruídos;
6. Programa de Monitoramento da Qualidade das Águas Estuarinas;
7. Programa de Monitoramento Batimétrico e da Composição Sedimentar;
8. Programa de Monitoramento da Hidrodinâmica e da Morfologia do Canal da Cotinga através de Modelagem Numérica;
9. Programa de Monitoramento da Biota Aquática e Bioindicadores:
  - a. Subprograma de Monitoramento da Comunidade Fitoplanctônica;
  - b. Subprograma de Monitoramento da Comunidade Zooplanctônica;
  - c. Subprograma de Monitoramento do Ictioplâncton;
  - d. Subprograma de Monitoramento da Comunidade Bentônica de Fundo Inconsolidado;
  - e. Subprograma de Monitoramento da Comunidade Bentônica de Fundo Consolidado;
  - f. Subprograma de Monitoramento da Ictiofauna e da Carcinofauna;
  - g. Subprograma de Monitoramento de Crustáceos Decápodos;
10. Programa de Monitoramento da Avifauna Associada aos Planos de Maré e Bancos Arenosos;
11. Programa de Monitoramento de Cetáceos, Quelônios e Bancos de Gramíneas;
12. Programa de Monitoramento da Água de Lastro;
13. Programa de Monitoramento da Pesca Artesanal;
14. Programa de Comunicação Social;
15. Programa de Educação Ambiental;
16. Programa de Monitoramento da Fauna Sinantrópica;
17. Programa de Monitoramento dos Manguezais.

**CREA-PR**  
O SELO DE AUTENTICIDADE FOI  
AFIXADO NA ÚLTIMA FOLHA

Av. Portuária, s/nº - Caixa Postal 169 - CEP 83203-970 - Tel./Fax (41) 3420-3300  
Paranaguá - Paraná - Brasil

Página 1 de 2







**Equipe Técnica:**

Nome	Função	Formação	Registro IBAMA	Registro Profissional
Vinicius Dalla Rosa Coelho, Esp.	Coordenação Geral	Engº. Ambiental e Segurança do Trabalho	610896	CREA-PR 79103/D
	Programa de Gerenciamento de Resíduos Sólidos			
	Programa de Gerenciamento de Efluentes			
	Programa de Monitoramento de Águas Subterrâneas			
	Programa de Monitoramento da Qualidade do Ar			
Fernando Luiz Diehl, MSc.	Programa de Gerenciamento de Emissão de Ruídos	Oceanógrafo	198583	ART: 20174101092
	Programa de Monitoramento da Qualidade das Águas Estuarinas			
	Programa de Monitoramento da Água de Lastro			
	Programa de Comunicação Social			
Josiane Rovveder, MSc.	Programa de Educação Ambiental	Bióloga	355459	CRBio 45049-03D
	Programa de Monitoramento Batimétrico e da Composição Sedimentar			
	Programa de Monitoramento da Hidrodinâmica e da Morfologia do Canal da Cotinga através de Modelagem Numérica			
	Monitoramento da Pesca Artesanal			
	Monitoramento da Biota Aquática e Bioindicadores			
	Subprograma de Monitoramento da Comunidade Fitoplantônica;			
	Subprograma de Monitoramento da Comunidade Zooplantônica;			
	Subprograma de Monitoramento do Ictioplâncton;			
	Subprograma de Monitoramento da Comunidade Bentônica de Fundo Inconsolidado;			
	Subprograma de Monitoramento da Comunidade Bentônica de Fundo Consolidado;			
	Subprograma de Monitoramento da Ictiofauna e da Carcinofauna;			
Subprograma de Monitoramento de Crustáceos Decápodos				
Programa de Monitoramento da Avifauna Associada aos Planos de Maré e Bancos Arenosos				
Programa de Monitoramento de Cetáceos, Quelônios e Bancos de Gramíneas				
Programa de Monitoramento da Fauna Sinantrópica				
Programa de Monitoramento dos Manguezais				

Paranaguá/PR, 21 de março de 2018.

**2º TABELIÃO**

*Gabriel Perdonsini Viera*  
**Gabriel Perdonsini Viera**  
 Coordenador Gestão Institucional e Ambiental  
 Engenheiro Civil  
 CREA-PR 137295/D  
 TCP - Terminal de Contêineres de Paranaguá S/A  
 CNPJ Nº 03.020.098/0001-37

**CARTÓRIO 2º TABELIÃO DE PARANAGUÁ / PR COSTA**  
 Arid Costa Junior - Tabelião | Itajana Barreto Costa - Substituto  
 R. Moraes, Aq. 72 - Centro Histórico - CEP 83203-970 - Tel: (41) 3427-525 / 3425-073  
 Selo Digital nº znjdm.RMqQ5.m424-vcQo5.Kbhmy.  
 Reconheço por semelhança a assinatura de **GABRIEL PERDONSINI VIEIRA**, \*0063\* 814070\*. Dou fé. Paranaguá-PR, 21 de março de 2018.  
 Jociane Aparecida da Silva Mendes Chaves - Ecrevente.



Av. Portuária, s/nº Caixa Postal 469 - CEP 83203-970 - Tel./Fax (41) 3420-3300  
Paranaguá - Paraná - Brasil

**CARTÓRIO AZEVEDO BASTOS** 1º OFÍCIO DE REGISTRO CIVIL DAS PESSOAS NATURAIS E TABELIÃO DE NOTAS - Código CNJ 06.870-0  
 Av. Francisco Cândido Pessoa 110 - Centro Nova Friburgo - RJ - CEP 28710-000 - Fone: (21) 3144-5500 - Fax: (21) 3144-5504

**Autenticação Digital**

De acordo com os artigos 1º, 3º e 7º inc. V 8º, 41 e 52 da Lei Federal 8.935/1994 e Art. 6º inc. XII da Lei Estadual 8.721/2008 autentico a presente imagem digitalizada, reprodução fiel do documento apresentado e conferido neste ato. O referido é verdade. Dou fé

**Cód. Autenticação: 63790409181133210549-3; Data: 04/09/2018 11:44:41**

Selo Digital de Fiscalização Tipo Normal C: AHL64373-EIUA;  
 Valor Total do Ato: R\$ 4,23  
 Bel. Valber de Miranda Cavalcani  
 Titular Confira os dados do ato em: <https://selodigital.tjpb.jus.br>

As informações contidas neste atestado são de inteira responsabilidade do(a) profissional biólogo(a) citado abaixo.

O presente atestado foi registrado neste CRBio-03, estando em conformidade com a Anotação de Responsabilidade Técnica (ART) nº .....

2018/04916 ..... 11/11/11

onde consta como responsável técnico

JOSIANE ROVEDER, J. 045.049/03-0  
..... 11/11/11

Data: 20/06/18

Assinatura: Paulo Augusto Dutra

Paulo Augusto Dutra

Aux. Administrativo

CRBio-03

**CARTÓRIO AZEVEDO BASTOS** 1º OFÍCIO DE REGISTRO CIVIL DAS PESSOAS NATURAIS  
E TABELIONATO DE NOTAS - Código CNJ 08.876-4  
Av. Presidente Getúlio Vargas, 1465 - Bairro São Estácio - João Pessoa/PB - CEP 55035-440 - www.azevedobastos.net.br - Tel. (031) 3344-5404 - Fax: (031) 3344-5404

**Autenticação Digital**

De acordo com os artigos 1º, 3º e 7º inc. V 8º, 41 e 52 da Lei Federal 8.935/1994 e Art. 6 Inc. XII da Lei Estadual 8.721/2008 autentico a presente imagem digitalizada, reprodução fiel do documento apresentado e conferido neste ato. O referido é verdade. Dou fé

**Cód. Autenticação: 63790409181133210549-4; Data: 04/09/2018 11:44:41**

Selo Digital de Fiscalização Tipo Normal C: AHL64372-CIN2;  
Valor Total do Ato: R\$ 4,23

Bel. Valber de Miranda Cavalcanti  
Titular

Confira os dados do ato em: <https://selodigital.tjpb.jus.br>

REPÚBLICA FEDERATIVA DO BRASIL  
ESTADO DA PARAÍBA  
CARTÓRIO AZEVEDO BASTOS  
FUNDADO EM 1888

PRIMEIRO REGISTRO CIVIL DE NASCIMENTO E ÓBITOS E PRIVATIVO DE CASAMENTOS, INTERDIÇÕES E TUTELAS DA COMARCA DE JOÃO PESSOA

Av. Epitácio Pessoa, 1145 Bairro dos Estados 58030-00, João Pessoa PB  
Tel.: (83) 3244-5404 / Fax: (83) 3244-5484  
<http://www.azevedobastos.not.br>  
E-mail: [cartorio@azevedobastos.not.br](mailto:cartorio@azevedobastos.not.br)



## DECLARAÇÃO DE SERVIÇO DE AUTENTICAÇÃO DIGITAL

O Bel. Válber Azevêdo de Miranda Cavalcanti, Oficial do Primeiro Registro Civil de Nascimentos e Óbitos e Privativo de Casamentos, Interdições e Tutelas com atribuição de autenticar e reconhecer firmas da Comarca de João Pessoa Capital do Estado da Paraíba, em virtude de Lei, etc...

DECLARA para os devidos fins de direito que, o documento em anexo identificado individualmente em cada Código de Autenticação Digital<sup>1</sup> ou na referida sequência, foi autenticado de acordo com as Legislações e normas vigentes<sup>2</sup>.

DECLARO ainda que, para garantir transparência e segurança jurídica de todos os atos oriundos da atividade Notarial e Registral no Estado da Paraíba, foi instituído pela Lei Nº 10.132, de 06 de novembro de 2013, a aplicação obrigatória de um Selo Digital de Fiscalização Extrajudicial em todos os atos de notas e registro, composto de um código único (por exemplo: Selo Digital: ABC12345-X1X2) e dessa forma, cada autenticação processada pela nossa Serventia pode ser verificada e confirmada tantas vezes quanto for necessário através do site do Tribunal de Justiça do Estado da Paraíba, endereço <https://corregedoria.tjpb.jus.br/selo-digital/>

A autenticação digital do documento faz prova de que, na data e hora em que ela foi realizada, a empresa ACQUAPLAN TECNOLOGIA E CONSULTORIA AMBIENTAL LTDA tinha posse de um documento com as mesmas características que foram reproduzidas na cópia autenticada, sendo da empresa ACQUAPLAN TECNOLOGIA E CONSULTORIA AMBIENTAL LTDA a responsabilidade, única e exclusiva, pela idoneidade do documento apresentado a este Cartório.

Esta DECLARAÇÃO foi emitida em **28/09/2020 16:14:29 (hora local)** através do sistema de autenticação digital do Cartório Azevedo Bastos, de acordo com o Art. 1º, 10º e seus §§ 1º e 2º da MP 2200/2001, como também, o documento eletrônico autenticado contendo o Certificado Digital do titular do Cartório Azevedo Bastos, poderá ser solicitado diretamente a empresa **ACQUAPLAN TECNOLOGIA E CONSULTORIA AMBIENTAL LTDA** ou ao Cartório pelo endereço de e-mail [autentica@azevedobastos.not.br](mailto:autentica@azevedobastos.not.br)

Para informações mais detalhadas deste ato, acesse o site <https://autdigital.azevedobastos.not.br> e informe o *Código de Autenticação Digital*.

Esta Declaração é válida por **tempo indeterminado** e está disponível para consulta em nosso site.

<sup>1</sup>**Código de Autenticação Digital:** 63790409181133210549-1 a 63790409181133210549-4

<sup>2</sup>**Legislações Vigentes:** Lei Federal nº 8.935/94, Lei Federal nº 10.406/2002, Medida Provisória nº 2200/2001, Lei Federal nº 13.105/2015, Lei Estadual nº 8.721/2008, Lei Estadual nº 10.132/2013 e Provimento CGJ Nº 003/2014.

O referido é verdade, dou fé.

### CHAVE DIGITAL

00005b1d734fd94f057f2d69fe6bc05ba3e2e7ce59878b04b45da9b70112d6c6318cef01fe675995f9669712eae96d2df48e3862e54eb9e29926b549342e421f92c3b916311a5517d9290576e3ea37ad



Presidência da República  
Casa Civil  
Medida Provisória Nº 2.200-2,  
de 24 de agosto de 2001.





**CONSELHO REGIONAL DE ENGENHARIA E AGRONOMIA  
DO PARANÁ**

## **Certidão de Acervo Técnico com Atestado**

O Conselho Regional de Engenharia e Agronomia do Paraná - CREA-PR, certifica que o(a) profissional abaixo procedeu a(s) Anotação(ões) de Responsabilidade Técnica - ART(s) referente(s) ao(s) serviço(s)/obra(s) descrito(s) nesta Certidão, integrando desta forma sua experiência profissional, conforme o Artigo 47º da Resolução nº 1025/2009, do CONFEA.

Certifica que, conforme dispõe o Artigo 2º da Lei Federal n.º 6.496/77, a ART define para os efeitos legais os responsáveis técnicos pelo empreendimento de engenharia e agronomia.

Certifica que, cabe ao(a) profissional a responsabilidade quanto a realização e conclusão do(s) serviço(s), bem como seus quantitativos, sendo de responsabilidade deste Órgão apenas a verificação da(s) atividade(s) condizente(s) com o registro e a(s) atribuição(ões) profissional(is), em conformidade com a Lei Federal n.º 5.194/66, Resoluções do Conselho Federal de Engenharia e Agronomia - CONFEA e Instruções Normativas deste Conselho Regional de Engenharia e Agronomia.

Certifica que a capacidade técnico-profissional de uma pessoa jurídica é representada pelo conjunto dos acervos técnicos dos profissionais integrantes de seu quadro técnico e varia em função de alteração dos acervos técnicos dos profissionais integrantes de seu quadro técnico, conforme o Artigo 48º da Resolução 1025/2009 do CONFEA.

Certifica que, a critério do(a) profissional, esta Certidão de Acervo Técnico estará acompanhada do Atestado emitido pelo(a)(s) contratante(s) constante(s) da(s) ART(s) acervada(s), o qual será um complemento que conterá detalhamentos quanto ao(s) serviço(s)/obra(s), abrangentes aos dados desta Certidão, e que atenderá a exigência prevista no Artigo 30, § 1º, inciso I, da Lei Federal n.º 8.666/93.

Certifica que ficam cientes o(a) profissional detentor e a quem interessar possa, recebedores desta, que as informações constantes no Atestado, em desacordo com a presente Certidão de Acervo Técnico, não é(são) de responsabilidade do Crea-PR, e sim de seu(s) emitente(s), restringindo-se à presente Certidão às atividades registradas na(s) ART(s) acervada(s), conforme disposto na Lei Federal n.º 6.496/77.

Certificamos, finalmente, que quaisquer eventuais informações divergentes apresentadas em Atestado não se vinculam à presente Certidão, sendo o conteúdo daquele de responsabilidade do(s) seu(s) emitente(s).

---

**ENGENHEIRO AMBIENTAL - ENGENHEIRO DE SEGURANCA DO TRABALHO  
VINICIUS DALLA ROSA COELHO**

Carteira Profissional:PR-79103/D

Acervo Técnico Nº.:**1489/2018**

Selos de autenticidade:**A 049184**

RNP Nº:1703110587

Protocolo Nº.:**2018/00107925**

---



CONSELHO REGIONAL DE ENGENHARIA E AGRONOMIA  
DO PARANÁ

## Certidão de Acervo Técnico

---

### VINICIUS DALLA ROSA COELHO

Carteira Profissional:PR-79103/D

Acervo Técnico Nº.:**1489/2018**

Selos de autenticidade:**A 049184**

RNP Nº.:1703110587

Protocolo Nº.:**2018/00107925**

---

ART Nº.....:20174101092 0..... Registrada:29/09/2017.....  
Empresa Executora...:ACQUAPLAN TECNOLOGIA E CONSULTORIA AMBIENTAL LTDA....  
Contratante(s).....:TCP - TERMINAL DE CONTÊINERES DE PARANAGUÁ S/A -  
CNPJ/CPF: 03.020.098/0001-37.....  
Tipo de Contrato....:PRESTAÇÃO DE SERVIÇOS.....  
Atividade Técnica...:COORDENAÇÃO DE OBRA OU SERVIÇO TÉCNICO.....  
Área de Competência.:SERVIÇOS TÊC PROFISSIONAIS EM SANEAMENTO E  
MEIO-AMBIENTE.....  
Tipo de Obra/Serviço:OUTRAS OBRAS/SERVIÇOS.....  
Serviço Contratado..:OUTROS.....  
Dimensão.....:0,50 ANO..... Área Existente:0,00 ANO .....  
Área Ampliada.....:0,00 ANO ..... Área de Reforma:0,00 ANO .....  
Dados Complementares:0,00 .....  
Local da Obra.....:AV PORTUARIA, S/N DOM PEDRO II.....  
Município/Estado...:PARANAGUA/PR.....  
Data de Início.....:01/09/2017..... Data de Conclusão:01/03/2018.....  
Docto de Conclusão.:DECLARAÇÃO PROFISSIONAL.....  
Descr. Compl. Serv.:COORDENAÇÃO DO PLANO BÁSICO AMBIENTAL - PBA DA  
OPERAÇÃO DO TCP - TERMINAL DE CONTÊINERES DE  
PARANAGUÁ VINCULADO À LICENÇA DE OPERAÇÃO Nº  
1356/2017 EMITIDA PELO IBAMA.....  
Observação.....:.....

---



CONSELHO REGIONAL DE ENGENHARIA E AGRONOMIA  
DO PARANÁ

## Certidão de Acervo Técnico

---

**ENGENHEIRO AMBIENTAL - ENGENHEIRO DE SEGURANCA DO TRABALHO  
VINICIUS DALLA ROSA COELHO**

Carteira Profissional: PR-79103/D

RNP Nº.: 1703110587

Acervo Técnico Nº.: **1489/2018**

Protocolo Nº.: **2018/00107925**

Selos de autenticidade: **A 049184**

---

A autenticidade desta certidão poderá ser confirmada na página do Crea-PR (<http://www.crea-pr.org.br>), através do protocolo n.º 2018/00107925.

Emitida via Internet em 06/04/2018 12:38:40 horas.

Dispensa-se a assinatura neste documento, conforme a Resolução Nº 317/86 e a Instrução de Serviço Nº 002/2014.

A falsificação deste documento constitui-se em crime previsto no Código Penal Brasileiro, sujeitando o autor à respectiva ação penal.

# Certidão de Registro em Acervo Técnico

Certidão número 68

A Associação Brasileira de Oceanografia - **AOCEANO**, pessoa jurídica de direito privado, inscrita no CNPJ sob Nº 90.221.151/0001-62, com sede à Avenida Rui Barbosa, 372, Sala 04, Bairro Praia dos Amores, Balneário Camboriú/SC, no uso de suas atribuições legais, especialmente conforme estabelece o artigo 2º, letra h do seu Estatuto Social, e ainda, com fundamento na Lei Nº 11.760 de 31 de julho de 2008, que dispõe sobre a regulamentação da profissão de Oceanógrafo, assim como as Diretrizes Curriculares estabelecida pela Comissão de Especialistas do Ministério da Educação, através da Portaria Nº 146 SESu/MEC, que relaciona as habilidades e competências do profissional Oceanógrafo, bem como no art. 5º, XIII, da Constituição da República de 1988, que garante o livre exercício de qualquer trabalho, ofício ou profissão, uma vez atendida as qualificações profissionais que a lei estabelecer, e, mesmo sendo dispensável qualquer exigência além do dispositivo constitucional em apreço; certifica a inserção da Declaração de Habilitação Técnica Nº 7932 ao ACERVO TÉCNICO do profissional abaixo identificado. Esta certidão foi emitida para Registro do Atestado Técnico, vinculada aos selos de autenticidade entre 0149 e 0150, emitido pela TCP - Terminal de Containeres de Paranaguá, datada de 22/03/2018, a quem cabe a exatidão e veracidade do que nele consta e cuja cópia encontra-se arquivada nesta Associação.

## Dados do profissional

**Profissional:** Fernando Luiz Diehl  
**Número de inscrição:** 104  
**CPF:** 315.870.970-87

## Dados da Declaração de Habilitação Técnica

**Número da DHT:** 7932  
**Empresa contratante:** TCP - Terminal de Containeres de Paranaguá  
**Empresa executora:** Acquaplan Tecnologia e Consultoria Ambiental Ltda (1PJ)  
**Descrição do serviço:** execução do Plano Básico Ambiental - PBA no terminal portuário localizado em Paranaguá/PR

Balneário Camboriú (SC), 22 de Março de 2018.

Código validador:

ts48-kow-8cs-4kk-wok-k68



Associação Brasileira  
de Oceanografia

Associação Brasileira de Oceanografia - AOCEANO  
Rua José de Alencar nº 19 - Bairro Praia dos Amores  
CEP: 88.331-440 - Balneário Camboriú, SC.  
T: +55 (47) 3367.2202 C: +55 (47) 9686.9867  
aoceano@aoceano.org.br  
www.aoceano.org.br



## ATESTADO TÉCNICO

Atestamos para os devidos fins de comprovação de capacidade técnica, que a empresa ACQUAPLAN TECNOLOGIA E CONSULTORIA AMBIENTAL LTDA., com sede na Av. Rui Barbosa, 372 apto. 03, Praia dos Amores, na cidade de Balneário Camboriú, registro no CREA-SC 74560-2, CRBio 00473-01-03, registro no Centro de Hidrografia da Marinha - CHM 217 e na AOCEANO 2231, instalou, operacionalizou e realizou manutenção satisfatoriamente, para a empresa TCP - Terminal de Contêineres de Paranaguá S/A de um *Sistema Integrado de Monitoramento de Parâmetros Meteoceanográficos*, em tempo real, no Complexo Estuarino de Paranaguá, na região do Porto Organizado de Paranaguá, contemplando:

- ✓ Fornecer os equipamentos para medição de correntes e transmissão de dados via rádio e Internet/GPRS;
- ✓ Instalar equipamentos de transmissão de dados via rádio em uma boia fornecida pelo CONTRATANTE;
- ✓ Instalar e operacionalizar um ADCP (Perfilador Acústico de Correntes por Efeito Doppler).
- ✓ Instalar receptor de rádio em base em terra, equipamento fornecido pela CONTRATADA;
- ✓ Integrar os equipamentos para viabilizar a transmissão de dados em tempo real;
- ✓ Providenciar a manutenção periódica dos equipamentos e sistema;
- ✓ Realizar integração de sistemas de marégrafo e estação meteorológica;
- ✓ Disponibilizar as informações meteoceanográficas em tempo real, através de aplicação web e aplicativos disponíveis para acesso por computador, *tablet* (computador portátil) e *smartphone* (celular com conectividade e funcionalidade via Internet);
- ✓ Instalar e operacionalizar de AWAC (Perfilador Acústico de Ondas e Correntes).

O Sistema foi instalado no Complexo Estuarino de Paranaguá, na região do Porto Organizado de Paranaguá, e realizou o monitoramento das condições meteoceanográficas através de mensuração do nível (maré), ondas, correntes (direção e velocidade), temperatura da água e informações meteorológicas, em tempo real, sendo as informações armazenadas e gerenciadas em um banco de dados, com visualização em tempo real através de acesso via Internet. Tais informações foram compartilhadas entre os distintos usuários (TCP - Terminal de





Contêineres de Paranaguá, Autoridade Portuária - APPA, Autoridade Marítima - Capitania dos Portos do Paraná e Praticagem), para as operações portuárias, contribuindo para a otimização das atividades e consequente redução dos custos e dos potenciais impactos ambientais.

Os dados mensurados através do *Sistema Integrado de Monitoramento de Parâmetros Meteoroc oceanográficos*, foram os seguintes:

- ✓ Ondas: altura significativa de onda (Hs), altura máxima de onda (Hmax), período de pico (Tp), direção média ( $\theta_m$ ) e direção associada ao período de pico ( $\theta_p$ ).
- ✓ Correntes: intensidade e direção.
- ✓ Maré: nível da maré.
- ✓ Temperatura da água.
- ✓ Meteorológicos: velocidade e direção dos ventos, temperatura atmosférica, pluviometria, pressão atmosférica e umidade relativa do ar.

#### Responsáveis técnicos:

Emilio Marcelo Dolichney - Oceanógrafo - AOCEANO Nº 1446 - DHT Nº 7317

Fernando Luiz Diehl - Oceanógrafo - AOCEANO Nº 104 - DHT Nº 7317

Localização: Complexo Estuarino de Paranaguá - Paranaguá/PR.

Período de execução: 23/04/2013 a 23/04/2015.

Paranaguá/PR, 11 de setembro de 2015.

**Juarez Moraes e Silva**  
Diretor Superintendente Comercial  
**TCP - Terminal de Contêineres de Paranaguá S/A**  
CNPJ Nº 03.020.098/0001-37

**REPÚBLICA FEDERATIVA DO BRASIL**  
**ESTADO DA PARAÍBA**  
**CARTÓRIO AZEVEDO BASTOS**  
**FUNDADO EM 1888**  
**PRIMEIRO REGISTRO CIVIL DE NASCIMENTO E ÓBITOS E PRIVATIVO DE CASAMENTOS, INTERDIÇÕES E TUTELAS DA COMARCA DE**  
**JOÃO PESSOA**

Av. Epitácio Pessoa, 1145 Bairro dos Estados 58030-00, João Pessoa PB  
 Tel.: (83) 3244-5404 / Fax: (83) 3244-5484  
 http://www.azevedobastos.not.br  
 E-mail: cartorio@azevedobastos.not.br



### DECLARAÇÃO DE SERVIÇO DE AUTENTICAÇÃO DIGITAL

O Bel. Válber Azevêdo de Miranda Cavalcanti, Oficial do Primeiro Registro Civil de Nascimentos e Óbitos e Privativo de Casamentos, Interdições e Tutelas com atribuição de autenticar e reconhecer firmas da Comarca de João Pessoa Capital do Estado da Paraíba, em virtude de Lei, etc...

DECLARA para os devidos fins de direito que, o documento em anexo identificado individualmente em cada Código de Autenticação Digital<sup>1</sup> ou na referida sequência, foi autenticado de acordo com as Legislações e normas vigentes<sup>2</sup>.

DECLARO ainda que, para garantir transparência e segurança jurídica de todos os atos oriundos da atividade Notarial e Registral no Estado da Paraíba, foi instituído pela Lei Nº 10.132, de 06 de novembro de 2013, a aplicação obrigatória de um Selo Digital de Fiscalização Extrajudicial em todos os atos de notas e registro, composto de um código único (por exemplo: Selo Digital: ABC12345-X1X2) e dessa forma, cada autenticação processada pela nossa Serventia pode ser verificada e confirmada tantas vezes quanto for necessário através do site do Tribunal de Justiça do Estado da Paraíba, endereço <https://corregedoria.tjpb.jus.br/selo-digital/>

A autenticação digital do documento faz prova de que, na data e hora em que ela foi realizada, a empresa ACQUAPLAN TECNOLOGIA E CONSULTORIA AMBIENTAL LTDA tinha posse de um documento com as mesmas características que foram reproduzidas na cópia autenticada, sendo da empresa ACQUAPLAN TECNOLOGIA E CONSULTORIA AMBIENTAL LTDA a responsabilidade, única e exclusiva, pela idoneidade do documento apresentado a este Cartório.

Esta DECLARAÇÃO foi emitida em **17/09/2020 10:58:44 (hora local)** através do sistema de autenticação digital do Cartório Azevedo Bastos, de acordo com o Art. 1º, 10º e seus §§ 1º e 2º da MP 2200/2001, como também, o documento eletrônico autenticado contendo o Certificado Digital do titular do Cartório Azevedo Bastos, poderá ser solicitado diretamente a empresa **ACQUAPLAN TECNOLOGIA E CONSULTORIA AMBIENTAL LTDA** ou ao Cartório pelo endereço de e-mail [autentica@azevedobastos.not.br](mailto:autentica@azevedobastos.not.br)

Para informações mais detalhadas deste ato, acesse o site <https://autdigital.azevedobastos.not.br> e informe o *Código de Autenticação Digital*.

Esta Declaração é válida por **tempo indeterminado** e está disponível para consulta em nosso site.

<sup>1</sup>**Código de Autenticação Digital:** 63793108171638460437-1 63793108171638460437-2

<sup>2</sup>**Legislações Vigentes:** Lei Federal nº 8.935/94, Lei Federal nº 10.406/2002, Medida Provisória nº 2200/2001, Lei Federal nº 13.105/2015, Lei Estadual nº 8.721/2008, Lei Estadual nº 10.132/2013 e Provimento CGJ N° 003/2014.

O referido é verdade, dou fé.

#### CHAVE DIGITAL

00005b1d734fd94f057f2d69fe6bc05bd819e3ca6b26f8191dd0b4709b5d336692b73a3b1ca4aa603595d3f19a048f7e65898318622cc827430a45811771fb2692c3b916311a5517d9290576e3ea37ad



Presidência da República  
 Casa Civil  
 Medida Provisória Nº 2.200-2,  
 de 24 de agosto de 2001.



# Certidão de Registro em Acervo Técnico

Certidão número 7

A Associação Brasileira de Oceanografia - **AOCEANO**, pessoa jurídica de direito privado, inscrita no CNPJ sob Nº 90.221.151/0001-62, com sede à Rua José de Alencar, 19, Bairro Praia dos Amores, Balneário Camboriú/SC, no uso de suas atribuições legais, especialmente conforme estabelece o artigo 2º, letra h do seu Estatuto Social, e ainda, com fundamento na Lei Nº 11.760 de 31 de julho de 2008, que dispõe sobre a regulamentação da profissão de Oceanógrafo, assim como as Diretrizes Curriculares estabelecida pela Comissão de Especialistas do Ministério da Educação, através da Portaria Nº 146 SESu/MEC, que relaciona as habilidades e competências do profissional Oceanógrafo, bem como no art. 5º, XIII, da Constituição da República de 1988, que garante o livre exercício de qualquer trabalho, ofício ou profissão, uma vez atendida as qualificações profissionais que a lei estabelecer, e, mesmo sendo dispensável qualquer exigência além do dispositivo constitucional em apreço; certifica a inserção da Declaração de Habilitação Técnica Nº 7310 ao **ACERVO TÉCNICO** do profissional abaixo identificado. Esta certidão foi emitida para Registro do Atestado Técnico, vinculada aos selos de autenticidade entre 0003 e 0004, emitido pela TCP - Terminal de Contêineres de Paranaguá S.A, datada de 29/09/2015, a quem cabe a exatidão e veracidade do que nele consta e cuja cópia encontra-se arquivada nesta Associação.

## Dados do profissional

**Profissional:** Emilio Marcelo Dolichney  
**Número de inscrição:** 1446  
**CPF:** 024.119.959-03

## Dados da Declaração de Habilitação Técnica

**Número da DHT:** 7310  
**Empresa contratante:** TCP - Terminal de Contêineres de Paranaguá S.A  
**Empresa executora:** Acquaplan Tecnologia e Consultoria Ambiental Ltda. (1PJ)  
**Descrição do serviço:** implantação, operação e manutenção de um sistema integrado de monitoramento de parâmetros meteoceanográficos, em tempo real, no Complexo Estuarino de Paranaguá, na região do Porto Organizado de Paranaguá - PR

Balneário Camboriú (SC), 10 de Dezembro de 2015.

Código validador:

tsw0-wo4-gwc-kw4-gsw-4g7



Associação Brasileira  
de Oceanografia

Associação Brasileira de Oceanografia - AOCEANO  
Rua José de Alencar nº 19 - Bairro Praia dos Amores  
CEP: 88.331-440 - Balneário Camboriú, SC.  
T: +55 (47) 3367.2202 C: +55 (47) 9686.9867  
aoceano@aoceano.org.br  
www.aoceano.org.br

# Certidão de Registro em Acervo Técnico

Certidão número 8

A Associação Brasileira de Oceanografia - **AOCEANO**, pessoa jurídica de direito privado, inscrita no CNPJ sob Nº 90.221.151/0001-62, com sede à Rua José de Alencar, 19, Bairro Praia dos Amores, Balneário Camboriú/SC, no uso de suas atribuições legais, especialmente conforme estabelece o artigo 2º, letra h do seu Estatuto Social, e ainda, com fundamento na Lei Nº 11.760 de 31 de julho de 2008, que dispõe sobre a regulamentação da profissão de Oceanógrafo, assim como as Diretrizes Curriculares estabelecida pela Comissão de Especialistas do Ministério da Educação, através da Portaria Nº 146 SESu/MEC, que relaciona as habilidades e competências do profissional Oceanógrafo, bem como no art. 5º, XIII, da Constituição da República de 1988, que garante o livre exercício de qualquer trabalho, ofício ou profissão, uma vez atendida as qualificações profissionais que a lei estabelecer, e, mesmo sendo dispensável qualquer exigência além do dispositivo constitucional em apreço; certifica a inserção da Declaração de Habilitação Técnica Nº 7317 ao ACERVO TÉCNICO do profissional abaixo identificado. Esta certidão foi emitida para Registro do Atestado Técnico, vinculada aos selos de autenticidade entre 0003 e 0004, emitido pela TCP - Terminal de Contêineres de Paranaguá S.A, datada de 06/11/2015, a quem cabe a exatidão e veracidade do que nele consta e cuja cópia encontra-se arquivada nesta Associação.

## Dados do profissional

**Profissional:** Fernando Luiz Diehl  
**Número de inscrição:** 104  
**CPF:** 315.870.970-87

## Dados da Declaração de Habilitação Técnica

**Número da DHT:** 7317  
**Empresa contratante:** TCP - Terminal de Contêineres de Paranaguá S.A  
**Empresa executora:** Acquaplan Tecnologia e Consultoria Ambiental Ltda. (1PJ)  
**Descrição do serviço:** implantação, operação e manutenção de um sistema integrado de monitoramento de parâmetros meteoceanográficos, em tempo real, no Complexo Estuarino de Paranaguá, na região do Porto Organizado de Paranaguá - PR,

Balneário Camboriú (SC), 07 de Dezembro de 2015.

Código validador:

tskk-sss-w08-gsk-085-k08



Associação Brasileira  
de Oceanografia

Associação Brasileira de Oceanografia - AOCEANO  
Rua José de Alencar nº 19 - Bairro Praia dos Amores  
CEP: 88.331-440 - Balneário Camboriú, SC.  
T: +55 (47) 3367.2202 C: +55 (47) 9686.9867  
aoceano@aoceano.org.br  
www.aoceano.org.br



## ATESTADO TÉCNICO

Atestamos, para os devidos fins de comprovação de capacidade técnica, que a empresa **ACQUAPLAN TECNOLOGIA E CONSULTORIA AMBIENTAL LTDA.**, com sede na Av. Rui Barbosa, 372 apto. 03, na cidade de Balneário Camboriú, registro no CREA-SC 074560-2, CRBio 00473-01-03, registro no Centro de Hidrografia da Marinha – CHM 217 e na AOCEANO IPJ, inscrita no CNPJ sob o número 06.326.419/0001-14, executou satisfatoriamente para **VERACEL Celulose S/A**, o **Programa de Monitoramento Ambiental da Dragagem de Manutenção e do Sistema de Passagem de Areia do Terminal Marítimo de Belmonte (TMB), em Belmonte/BA**, conforme condição de validade da Licença de Operação – LO N<sup>o</sup> 237/2002, emitida pelo Instituto Brasileiro do Meio Ambiente e dos Recursos Naturais Renováveis – IBAMA, referente à operação do terminal e de suas obras de dragagem de manutenção. O referido Programa de Monitoramento Ambiental foi desenvolvido no período entre 01/01/2013 e 30/06/2015.

O Programa de Monitoramento Ambiental da Dragagem de Manutenção e do Sistema de Passagem de Areia do Terminal Marítimo de Belmonte (TMB) contemplou as seguintes atividades:

1. Programa de Monitoramento da Variação da Linha de Costa
  - 1.1. Monitoramento do Perfil Praial
  - 1.2. Monitoramento da Qualidade dos Sedimentos
2. Programa de Monitoramento da Biota Aquática
  - 2.1. Fauna Praial (Macrofauna e Meiofauna)
  - 2.2. Megafauna e Endofauna Marinha
  - 2.3. Programa de Monitoramento das Comunidades Bentônicas de Fundo Consolidado
  - 2.4. Programa de Monitoramento da Ictiofauna e Carcinofauna
3. Programa de Monitoramento da Qualidade das Águas

As informações contidas neste documento são de inteira responsabilidade do(a) profissional biólogo(a) citado(a) abaixo.

O presente atestado foi registrado neste CRBio-03, estando em conformidade com a Anotação de Responsabilidade Técnica (ART) nº 016106620

onde consta como responsável técnico Exatani Koverdeci  
CRBio 00473-01-03

Data: 12/06/2016

Assinatura:

*Exatani Koverdeci*  
CRBio-03



*Exatani Koverdeci*

R. Cel. João de Deus, 21, Fazenda Brasilândia, Eunápolis, Bahia, CEP 45820-970 - Tel.: (73) 3166 8000  
Petrópolis - Porto Alegre/RS  
CEP 90630-020





**Coordenação Técnica:**

Nome	Função	Registro Profissional	ART/DHT
Josiane Rovedder, MSc.	Responsável Técnico pelo Monitoramento da Biota Aquática	CRBio 45049-03D	ART 2016/06620
Fernando Luiz Diehl, MSc.	Responsável Técnico pelo Monitoramento da Variação da Linha de Costa contemplando o Monitoramento do Perfil Praial e Monitoramento da Qualidade dos Sedimentos; e Monitoramento da Qualidade das Águas.	AOCEANO 0104	DHT 7503

**CARTÓRIO AZEVEDO BASTOS** - 1º OFÍCIO DE REGISTRO CIVIL DAS PESSOAS NATURAIS  
E TABELIONATO DE NOTAS - Código CNJ Nº 370-3  
Rua Antônio Carlos, 115 - Barra Dda. Sábio - Jurema/RS - CEP: 91212-000 - www.azevedobastos.com.br - Fone: (51) 3641-1941 - Fax: (51) 3641-1944

**Autenticação Digital**  
De acordo com os artigos 1º, 3º e 7º inc. V 8º, 41 e 52 da Lei Federal 8.931/1994 e Art. 6º Inc. XII da Lei Estadual 8.721/2008 autentico a presente imagem digitalizada, reprodução fiel do documento apresentado e conteúdo deste ato, o referido a verdade. Dou fé.

**Cód. Autenticação: 63791508171456180060-2; Data: 15/09/2017 15:06:33**

Selo Digital de Fiscalização Tipo Normal C: AFO15137-LO6A-  
Valor Total do Ato: R\$ 4,12  
Bela Valor do Mercado Convencional  
Confira os dados do ato em: <https://selodigital.tjbj.jus.br>

Eunápolis, BA, 09 de maio de 2016.

*Tarciso Andrade Matos*

**Tarciso Andrade Matos**  
Coordenador de Controle Ambiental  
Veracel Celulose S.A.  
CNPJ: 40.551.996/0001-48

As informações contidas neste documento são de responsabilidade do(a) profissional biólogo(a) citado abaixo.

O presente atestado foi registrado neste CRBio-03, estando em conformidade com a Anotação de Responsabilidade Técnica (ART) nº 2016/06620

onde consta como responsável técnico Josiane Rovedder CRBio 45049-03D.

Data: 17/05/2016

Assinatura:

*Kelly Maia*  
R. Cel. Cortez, 662  
Eunápolis - Porto Alegre/RS  
CEP: 91276-180

Tarciso Andrade Matos  
Coord. de Controle Ambiental  
Veracel Celulose S.A.

Tabellionato de Notas e Protesto de Eunápolis - Bela. Rita de Cássia T. Leite Andrade - Oficial - Eunápolis - Bahia - CEP: 45.820-100 - Fone: (73) 3166-8000

**Reconheço por semelhança a(s) firma(s) abaixo:**  
(8066110) - TARCISO ANDRADE MATOS

Eunápolis-BA, 05/05/2016 15:01:36  
Em testemunho da da verdade.

**Seio de Autenticidade**  
Tribunal de Justiça do Estado de Bahia  
Ato Notarial ou de Registro  
2638.AB343099-0  
Consulte o site em [www.tjbj.jus.br/autenticidade](http://www.tjbj.jus.br/autenticidade)

**KALINCA KELLY MAIA LOPES**  
ESCREVENTE





# Certidão de Registro em Acervo Técnico

Certidão número 20

A Associação Brasileira de Oceanografia - **AOCEANO**, pessoa jurídica de direito privado, inscrita no CNPJ sob Nº 90.221.151/0001-62, com sede à Rua José de Alencar, 19, Bairro Praia dos Amores, Balneário Camboriú/SC, no uso de suas atribuições legais, especialmente conforme estabelece o artigo 2º, letra h do seu Estatuto Social, e ainda, com fundamento na Lei Nº 11.760 de 31 de julho de 2008, que dispõe sobre a regulamentação da profissão de Oceanógrafo, assim como as Diretrizes Curriculares estabelecida pela Comissão de Especialistas do Ministério da Educação, através da Portaria Nº 146 SESu/MEC, que relaciona as habilidades e competências do profissional Oceanógrafo, bem como no art. 5º, XIII, da Constituição da República de 1988, que garante o livre exercício de qualquer trabalho, ofício ou profissão, uma vez atendida as qualificações profissionais que a lei estabelecer, e, mesmo sendo dispensável qualquer exigência além do dispositivo constitucional em apreço; certifica a inserção da Declaração de Habilitação Técnica Nº 7503 ao ACERVO TÉCNICO do profissional abaixo identificado. Esta certidão foi emitida para Registro do Atestado Técnico, vinculada aos selos de autenticidade entre 0045 e 0046, emitido pela Veracel Celulose S.A, datada de 20/06/2016, a quem cabe a exatidão e veracidade do que nele consta e cuja cópia encontra-se arquivada nesta Associação.

## Dados do profissional

**Profissional:** Fernando Luiz Diehl  
**Número de inscrição:** 104  
**CPF:** 315.870 970-87

## Dados da Declaração de Habilitação Técnica

**Número da DHT:** 7503  
**Empresa contratante:** Veracel Celulose S.A  
**Empresa executora:** Acquaplan Tecnologia e Consultoria Ambiental Ltda. (1PJ)  
**Descrição do serviço:** execução do Programa de Monitoramento Ambiental da Dragagem de Manutenção e do Sistema de Passagem de Areia do Terminal Marítimo de Belmonte (TMB)

Balneário Camboriú (SC), 22 de Junho de 2016.

Código validador:

tW0s-akg-gg0-acg-gwC-g20



Associação Brasileira  
de Oceanografia

Associação Brasileira de Oceanografia - AOCEANO  
Rua José de Alencar nº 19 - Bairro Praia dos Amores  
CEP: 88.331-440 - Balneário Camboriú, SC.  
T: +55 (47) 3367.2202 C: +55 (47) 9686.9867  
[aoceano@aoceano.org.br](mailto:aoceano@aoceano.org.br)  
[www.aoceano.org.br](http://www.aoceano.org.br)

**REPÚBLICA FEDERATIVA DO BRASIL  
ESTADO DA PARAÍBA  
CARTÓRIO AZEVEDO BASTOS  
FUNDADO EM 1888  
PRIMEIRO REGISTRO CIVIL DE NASCIMENTO E ÓBITOS E PRIVATIVO DE CASAMENTOS, INTERDIÇÕES E TUTELAS DA COMARCA DE  
JOÃO PESSOA**

Av. Epitácio Pessoa, 1145 Bairro dos Estados 58030-00, João Pessoa PB  
Tel.: (83) 3244-5404 / Fax: (83) 3244-5484  
http://www.azevedobastos.not.br  
E-mail: cartorio@azevedobastos.not.br



### DECLARAÇÃO DE SERVIÇO DE AUTENTICAÇÃO DIGITAL

O Bel. Válber Azevêdo de Miranda Cavalcanti, Oficial do Primeiro Registro Civil de Nascimentos e Óbitos e Privativo de Casamentos, Interdições e Tutelas com atribuição de autenticar e reconhecer firmas da Comarca de João Pessoa Capital do Estado da Paraíba, em virtude de Lei, etc...

DECLARA para os devidos fins de direito que, o documento em anexo identificado individualmente em cada Código de Autenticação Digital<sup>1</sup> ou na referida sequência, foi autenticado de acordo com as Legislações e normas vigentes<sup>2</sup>.

DECLARO ainda que, para garantir transparência e segurança jurídica de todos os atos oriundos da atividade Notarial e Registral no Estado da Paraíba, foi instituído pela Lei Nº 10.132, de 06 de novembro de 2013, a aplicação obrigatória de um Selo Digital de Fiscalização Extrajudicial em todos os atos de notas e registro, composto de um código único (por exemplo: Selo Digital: ABC12345-X1X2) e dessa forma, cada autenticação processada pela nossa Serventia pode ser verificada e confirmada tantas vezes quanto for necessário através do site do Tribunal de Justiça do Estado da Paraíba, endereço <https://corregedoria.tjpb.jus.br/selo-digital/>

A autenticação digital do documento faz prova de que, na data e hora em que ela foi realizada, a empresa ACQUAPLAN TECNOLOGIA E CONSULTORIA AMBIENTAL LTDA tinha posse de um documento com as mesmas características que foram reproduzidas na cópia autenticada, sendo da empresa ACQUAPLAN TECNOLOGIA E CONSULTORIA AMBIENTAL LTDA a responsabilidade, única e exclusiva, pela idoneidade do documento apresentado a este Cartório.

Esta DECLARAÇÃO foi emitida em **15/09/2020 13:44:20 (hora local)** através do sistema de autenticação digital do Cartório Azevedo Bastos, de acordo com o Art. 1º, 10º e seus §§ 1º e 2º da MP 2200/2001, como também, o documento eletrônico autenticado contendo o Certificado Digital do titular do Cartório Azevedo Bastos, poderá ser solicitado diretamente a empresa **ACQUAPLAN TECNOLOGIA E CONSULTORIA AMBIENTAL LTDA** ou ao Cartório pelo endereço de e-mail [autentica@azevedobastos.not.br](mailto:autentica@azevedobastos.not.br)

Para informações mais detalhadas deste ato, acesse o site <https://autdigital.azevedobastos.not.br> e informe o *Código de Autenticação Digital*.

Esta Declaração é válida por **tempo indeterminado** e está disponível para consulta em nosso site.

<sup>1</sup>**Código de Autenticação Digital:** 63791508171456180060-1 63791508171456180060-2

<sup>2</sup>**Legislações Vigentes:** Lei Federal nº 8.935/94, Lei Federal nº 10.406/2002, Medida Provisória nº 2200/2001, Lei Federal nº 13.105/2015, Lei Estadual nº 8.721/2008, Lei Estadual nº 10.132/2013 e Provimento CGJ N° 003/2014.

O referido é verdade, dou fé.

#### CHAVE DIGITAL

00005b1d734fd94f057f2d69fe6bc05bca3b72cf17485eacfd94a40d1977f225dd0460a015645c5073148711825d2e1b0f44220b5b7f2eb4d48973e87e8eaf06692c3b916311a5517d9290576e3ea37ad



Presidência da República  
Casa Civil  
Medida Provisória Nº 2.200-2,  
de 24 de agosto de 2001.



### ATESTADO TÉCNICO

Atestamos, para os devidos fins de comprovação de capacidade técnica, que a empresa ACQUAPLAN TECNOLOGIA E CONSULTORIA AMBIENTAL LTDA., com sede na Avenida Rui Barbosa, 372 apto. 03, na Cidade de Balneário Camboriú, registro no CREA-SC 074560-2 e CRBio 00473-01-03, AOCEANO 01PJ, inscrita no CNPJ sob o número 06.326.419/0001-14, executou satisfatoriamente, para a APM Terminals Itajaí S.A., os monitoramentos ambientais do tratamento de efluentes da sua ETE e da qualidade do ar do terminal portuário.

#### Responsáveis técnicos:

Kathrin Diehl Franzoi – Engenheira Bioquímica – CREA-SC nº 134003-0 / ART Nº 5748756-6

Período de execução: 10/08/2015 à 21/03/2016.

Vinicius Dalla Rosa Coelho – Engenheiro Ambiental e de Segurança do Trabalho – CREA-SC nº 078574-9 – ART Nº 5812596-5

Período de execução: 14/01/2016 à 16/05/2016.

Localização: Av. Coronel Eugênio Muller, 300 – Centro – Itajaí – SC.



Itajaí, 19 de maio de 2016.

  
**Aristides Russi Junior**  
Diretor de Operações  
APM Terminals Itajaí S.A.



3º Tabelionato de Notas e Protestos de Itajaí - SC  
Rua Waldemar, 100 - Balneário Camboriú, SC - CEP: 88.000-000  
Fone: (51) 3331-1111 - Fax: (51) 3331-1112  
E-mail: tabelatorio@tabelatorio.com.br

Reconheço como SEMELHANÇA a(s) firma(s) de:  
ARISTIDES RUSSI JUNIOR  
.....  
Em test. da verdade. 0878295-7  
Itajaí-SC, 30/05/2016  
  
**NATALIA DE SOUZA VALENTE WIEST DOS ANJOS**  
ESCREVENTE NOTARIAL



APM Terminals Itajaí S/A  
R. Waldemar, 100 - Itajaí, Santa Catarina, Brasil  
342-5800 - Fax: + 55 47 3341-9822  
:: www.apmterminals.com

Selo(s) Digital(e) de Fiscalização do tipo: NORMAL: Confira os dados do ato em: Selo.tjsc.jus.br. E-mail: 2,75- Selo 1,70 Total 4,45 Selo nº. EHQ73388-K8PU

Qualquer emenda ou rasura será considerada como indicio de falsificação ou tentativa de fraude.

**CARTÓRIO AZEVEDO BASTOS** 1º OFÍCIO DE REGISTRO CIVIL DAS PESSOAS NATURAS  
E TABELIONATO DE NOTAS - Código CNJ Nº 8714-4  
Av. Princesa Leopoldina, 115 - Itajaí - SC - CEP: 88.000-000 - Fone: (51) 3331-1111 - E-mail: cartorio@azevedobastos.com.br  
**Autenticação Digital**  
De acordo com os artigos 1º, 3º e 7º inc. V 8º, 41 e 52 da Lei Federal 8.933/1994 e Art. 6º inc. XII da Lei Estadual 8.721/2008 autentico a presente imagem digitalizada, reprodução fiel do documento apresentado e conteúdo deste ato, o referido à verdade. Dou fé.  
Cód. Autenticação: 63790109171422300142-1; Data: 01/09/2017 14:24:18  
Selo Digital de Fiscalização Tipo Normal C: AF067659-GQTY.  
Valor Total do Ato: R\$ 4,12  
Bel. Valeriano Moraes Cavalcanti  
Muller  
Confira os dados do ato em: <https://selodigital.tjpb.jus.br>

**REPÚBLICA FEDERATIVA DO BRASIL**  
**ESTADO DA PARAÍBA**  
**CARTÓRIO AZEVEDO BASTOS**  
**FUNDADO EM 1888**  
**PRIMEIRO REGISTRO CIVIL DE NASCIMENTO E ÓBITOS E PRIVATIVO DE CASAMENTOS, INTERDIÇÕES E TUTELAS DA COMARCA DE**  
**JOÃO PESSOA**

Av. Epitácio Pessoa, 1145 Bairro dos Estados 58030-00, João Pessoa PB  
 Tel.: (83) 3244-5404 / Fax: (83) 3244-5484  
 http://www.azevedobastos.not.br  
 E-mail: cartorio@azevedobastos.not.br



### DECLARAÇÃO DE SERVIÇO DE AUTENTICAÇÃO DIGITAL

O Bel. Válber Azevêdo de Miranda Cavalcanti, Oficial do Primeiro Registro Civil de Nascimentos e Óbitos e Privativo de Casamentos, Interdições e Tutelas com atribuição de autenticar e reconhecer firmas da Comarca de João Pessoa Capital do Estado da Paraíba, em virtude de Lei, etc...

DECLARA para os devidos fins de direito que, o documento em anexo identificado individualmente em cada Código de Autenticação Digital<sup>1</sup> ou na referida sequência, foi autenticado de acordo com as Legislações e normas vigentes<sup>2</sup>.

DECLARO ainda que, para garantir transparência e segurança jurídica de todos os atos oriundos da atividade Notarial e Registral no Estado da Paraíba, foi instituído pela Lei Nº 10.132, de 06 de novembro de 2013, a aplicação obrigatória de um Selo Digital de Fiscalização Extrajudicial em todos os atos de notas e registro, composto de um código único (por exemplo: Selo Digital: ABC12345-X1X2) e dessa forma, cada autenticação processada pela nossa Serventia pode ser verificada e confirmada tantas vezes quanto for necessário através do site do Tribunal de Justiça do Estado da Paraíba, endereço <https://corregedoria.tjpb.jus.br/selo-digital/>

A autenticação digital do documento faz prova de que, na data e hora em que ela foi realizada, a empresa ACQUAPLAN TECNOLOGIA E CONSULTORIA AMBIENTAL LTDA tinha posse de um documento com as mesmas características que foram reproduzidas na cópia autenticada, sendo da empresa ACQUAPLAN TECNOLOGIA E CONSULTORIA AMBIENTAL LTDA a responsabilidade, única e exclusiva, pela idoneidade do documento apresentado a este Cartório.

Esta DECLARAÇÃO foi emitida em **15/09/2020 15:32:59 (hora local)** através do sistema de autenticação digital do Cartório Azevedo Bastos, de acordo com o Art. 1º, 10º e seus §§ 1º e 2º da MP 2200/2001, como também, o documento eletrônico autenticado contendo o Certificado Digital do titular do Cartório Azevedo Bastos, poderá ser solicitado diretamente a empresa **ACQUAPLAN TECNOLOGIA E CONSULTORIA AMBIENTAL LTDA** ou ao Cartório pelo endereço de e-mail [autentica@azevedobastos.not.br](mailto:autentica@azevedobastos.not.br)

Para informações mais detalhadas deste ato, acesse o site <https://autdigital.azevedobastos.not.br> e informe o *Código de Autenticação Digital*.

Esta Declaração é válida por **tempo indeterminado** e está disponível para consulta em nosso site.

<sup>1</sup>**Código de Autenticação Digital:** 63790109171422300142-1

<sup>2</sup>**Legislações Vigentes:** Lei Federal nº 8.935/94, Lei Federal nº 10.406/2002, Medida Provisória nº 2200/2001, Lei Federal nº 13.105/2015, Lei Estadual nº 8.721/2008, Lei Estadual nº 10.132/2013 e Provimento CGJ N° 003/2014.

O referido é verdade, dou fé.

#### CHAVE DIGITAL

00005b1d734fd94f057f2d69fe6bc05bca3b72cf17485eacfd94a40d1977f2253c6d1b70854ded292d8844b93aa4e950808f7e0402dc162260f55bf75fb6  
 638992c3b916311a5517d9290576e3ea37ad



Presidência da República  
 Casa Civil  
 Medida Provisória Nº 2.200-2,  
 de 24 de agosto de 2001.





**Certidão de Acervo Técnico - CAT**  
Resolução nº 1.025, de 20 de outubro de 2009

**CREA-SC**

CAT COM REGISTRO DE ATESTADO.  
**252016067707**  
Atividade concluída

CERTIFICAMOS, em cumprimento ao disposto na Resolução nº 1.025, de 30 de outubro de 2009 do Confea, que consta dos assentamentos deste Conselho Regional de Engenharia e Agronomia de Santa Catarina - CREA-SC, o Acervo Técnico do(a) profissional e Anotação(ões) de Responsabilidade Técnica-ART abaixo descritos:

Profissional.: **VINICIUS DALLA ROSA COELHO**

Registro.....: PR S3 078574-9

C.P.F.....: 037.556.439-01

Data Nasc.....: 26/12/1981

Títulos.....: ENGENHEIRO AMBIENTAL  
DIPLOMADO EM 14/12/2004 PELO(A)  
UNIVERSIDADE DO VALE DO ITAJAI  
BALNEARIO CAMBORIU - SC

Títulos.....: ENGENHEIRO DE SEGURANCA DO TRABALHO  
DIPLOMADO EM 01/12/2015 PELO(A)  
FACULDADE SOCIESC  
FLORIANOPOLIS - SC

**•ART 5812596-5**

Empresa.....: ACQUAPLAN TECNOLOGIA E CONSULTORIA AMB LTDA

Proprietário.: APM TERMINALS ITAJAI SA

Endereço Obra: AV CORONEL EUGENIO MÜLLER 300

Bairro..... CENTRO  
88300 - ITAJAI - SC

Registrada em: 13/05/2016 Baixada em.. 30/05/2016

Período (Previsto) - Início: 14/01/2016 Término.....: 16/05/2016

Autoria: INDIVIDUAL

Tipo...: NORMAL

AVALIACAO

DO MONITORAMENTO AMBIENT.

AR

Dimensão do Trabalho ..: 4,00 MES(ES)

MONITORAMENTO DA QUALIDADE DO AR NO TERMINAL PORTUARIO DA APM TERMINALS  
EM ITAJAI SC

**Informações complementares:**

O Atestado está registrado apenas para as atividades técnicas e quantidades constantes na(s) ART(s) acima certificada(s), desenvolvidas de acordo com as atribuições do(a) profissional na área de Engenharia Ambiental e Segurança do Trabalho.

CERTIFICAMOS, finalmente, que se encontra vinculado à presente Certidão de Acervo Técnico - CAT, conforme selos de segurança A025118 a A025118, o atestado contendo 001 página(s) expedido pelo contratante da obra/serviço, a quem cabe a responsabilidade pela veracidade e exatidão das informações nele constantes.



**Certidão de Acervo Técnico - CAT**  
Resolução nº 1.025, de 20 de outubro de 2009

Conselho Regional de Engenharia e Agronomia de Santa Catarina

**CREA-SC**

CAT COM REGISTRO DE ATESTADO.

**252016067707**

Atividade concluída

Certidão de Acervo Técnico n. 252016067707

07/06/2016, 13:59:13

A CAT à qual o atestado está vinculado é o documento que comprova o registro do atestado no Crea.

A CAT à qual o atestado está vinculado constituirá prova de capacidade técnico-profissional da pessoa jurídica somente se o responsável técnico indicado estiver ou venha a ser integrado ao seu quadro técnico por meio de declaração entregue no momento da habilitação ou da entrega das propostas.

A CAT é válida em todo o território nacional.

A CAT perderá a validade no caso de modificação dos dados técnicos qualitativos e quantitativos nele contidos, bem como de alteração da situação do registro da ART.

A autenticidade e a validade desta certidão deve ser confirmada no site do Crea-SC ([www.crea-sc.org.br](http://www.crea-sc.org.br)) ou no site do Confea ([www.confea.org.br](http://www.confea.org.br)).

A falsificação deste documento constitui crime previsto no Código Penal Brasileiro, sujeitando o autor à respectiva ação penal.

Conselho Regional de Engenharia e Agronomia de Santa Catarina  
Rodovia Admar Gonzaga, 2125 - Itacorubi - Florianópolis (SC), CEP: 88034-001  
Telefone: (48) 3331-2000 Fax: (48) 3331-2009 E-mail: [crea-sc@crea-sc.org.br](mailto:crea-sc@crea-sc.org.br)



**CREA-SC**  
Conselho Regional de Engenharia e Agronomia de Santa Catarina

## ATESTADO DE CAPACIDADE TÉCNICA

Atestamos para os devidos fins de comprovação de capacidade técnica, que a empresa ACQUAPLAN TECNOLOGIA E CONSULTORIA AMBIENTAL LTDA., com sede na Av. Rui Barbosa, 372 apto. 03, Praia dos Amores, na cidade de Balneário Camboriú, inscrita no CNPJ sob número 06.326.419/0001-14, registro no CREA-SC 74560-2, CRBio 00473-01-03, registro no Centro de Hidrografia da Marinha - CHM 217, CRMV: SC-13091-PJ e na AOCEANO 1PJ, executou satisfatoriamente para a Companhia de Integração Portuária do Ceará - CEARÁPORTOS, inscrita no CNPJ sob número 01.256.678/0001-00, durante o período de novembro de 2014 a fevereiro de 2019, o Programa Básico Ambiental de Monitoramento da Biota Aquática referente à Licença de Operação do Terminal Portuário de Pecém (LO N° 167/2001, no município de São Gonçalo do Amarante, Estado do Ceará, objeto do Contrato N° 029/2014 - CEARÁPORTOS.

### Programa de Monitoramento da Biota Aquática

#### - Terminal Portuário de Pecém -

O escopo do Programa de Monitoramento da Biota Aquática é subdividido em dois (02) Programas e quatro (04) Subprogramas:

- 1) **Programa de Monitoramento de Bentofauna:** realizado através de coletas de dados primários com periodicidade mensal nas áreas de influência do Terminal Portuário do Pecém. Subdividido em quatro (04) subprogramas:
  - a) **Subprograma de Monitoramento de Praia Arenosa - Infauna:** as amostragens foram realizadas com auxílio de *core*, mensalmente em cinco (05) pontos de coletas alocados em dois (02) transectos, sendo ainda coletadas amostras em três (03) profundidades distintas de cada ponto; todos localizados na área de influência diretamente afetada pelo Terminal Portuário Pecém. O material foi triado, identificado e quantificado em laboratório.
  - b) **Subprograma de Monitoramento de Praia Arenosa - Epifauna:** monitoramento realizado através de *quadrat*, em quatro (04) áreas de monitoramento nos *beach rocks*, localizados na área de influência diretamente afetada pelo Terminal Portuário do Pecém. As espécies foram registradas, identificadas e quantificadas a partir de censo visual *in situ*.

**CARTÓRIO AZEVEDO BASTOS** 1º OFÍCIO DE REGISTRO CIVIL DAS PESSOAS NATURAIS  
E TABELIONATO DE NOTAS - Código CNJ 06.870-0  
Av. Presidente Epitácio Pessoa, 1145 - Bairro Dos Estúdios - João Pessoa/PB - CEP 58036-400 - www.azevedobastos.net.br - Tel: (33) 3344-5404 - Fax: (33) 3344-5404

**Autenticação Digital**  
De acordo com os artigos 1º, 3º e 7º inc. V 8º, 41 e 52 da Lei Federal 8.935/1994 e Art. 6 Inc. XII da Lei Estadual 8.721/2008 autentico a presente imagem digitalizada, reprodução fiel do documento apresentado e conferido neste ato. O referido é verdade. Dou fé

**Cód. Autenticação: 63792102200928300260-2; Data: 21/02/2020 09:30:29**

Selo Digital de Fiscalização Tipo Normal C: AJV35616-JAMK;  
Valor Total do Ato: R\$ 4,56

Bel. Valber Azevedo de Miranda Cavalcanti  
Titular

Confira os dados do ato em: <https://selodigital.tjpb.jus.br>

As informações contidas neste atestado são de inteira responsabilidade do(a) profissional biólogo(a) citado abaixo.

O presente atestado foi registrado neste CRBio-03, estando em conformidade com a Anotação de Responsabilidade Técnica (ART) nº 2019103594

onde consta como responsável técnico  
JOSIANE RAUVEDEN

Data: 25/01/19

Assinatura:

[Assinatura]

**GUSTAVO PIMENTA**  
Fiscal Biólogo  
CRBio 041323-6/19



- c) **Subprograma de Monitoramento de Bentofauna da Coluna D'Água – Mergulhos Autônomos:** monitoramento executado utilizando-se o método de censo visual da fauna bentônica consolidada a partir de mergulhos autônomos em três (03) pontos de amostragem localizados nas pilastras e quebra-mar do Terminal Portuário do Pecém. As espécies foram registradas, identificadas e quantificadas a partir de censo visual *in situ*.
- d) **Subprograma de Monitoramento de Bentofauna de Fundo Marinho:** monitoramento realizados a partir de coletas de bentos de fundo marinho em treze (13) pontos, sendo coletadas amostras em três (03) profundidades (superfície, meio e fundo) de cada ponto, todos localizados nas áreas de influência do Terminal Portuário do Pecém. O material foi triado, identificado e quantificado em laboratório.
- 2) **Programa de Monitoramento da Ictiofauna:** monitoramento com periodicidade mensal realizado visualmente através de mergulhos autônomos em três (03) pontos amostrais alocados nas pilastras e quebra-mar localizados na área de influência diretamente afetada pelo Terminal Portuário do Pecém. As espécies foram registradas, identificadas e quantificadas a partir de censo visual *in situ*.

Os dados coletados em todos os programas e subprogramas supracitados serviram como fonte de dados à elaboração de relatórios semestrais em formato consolidado, nos quais foram abordadas, além das listas qualiquantitativas das espécies amostradas, as análises estatísticas e sazonais pertinentes para cada grupo da fauna analisado, além da elaboração de um banco de dados geográfico contendo todas as informações referentes às campanhas, desde os dados brutos à análises realizadas.

#### Equipe Técnica Técnica:

Nome	Função	Formação	Registro Profissional	CTF IBAMA
Josiane Rovedder, MSc.	Coordenação Geral - Responsável Técnica pelo Monitoramento da Biota Aquática	Bióloga	CRBio 45049-03D	355459
Vinicius Dalla Rosa Coelho, Esp.	Coordenação Técnica	Eng.º Ambiental e Seg. Trabalho	CREA-SC 078574-9	610896
Fernando Luiz Diehl, MSc.	Coordenação Administrativa	Oceanólogo	AOCEANO QI04	198583
Carlos Alberto Correia Bezerra, BSc.	Coordenação de Atividades de Campo	Oceanógrafo	AOCEANO 2250	5452610
Felippe Alexandrê Lisboa de Miranda Daros, Dr.	Coleta de Amostras de Sedimentos, Bentos Inconsolidado, Bentos Consolidado e Monitoramento de Ictiofauna	Oceanógrafo	-	775262
Martin Homechin Jr., BSc	Coleta de Amostras de Sedimentos, Bentos Inconsolidado e Bentos Consolidado	Engenheiro Ambiental	CREA-SC 079803-6	1509626

**CARTÓRIO AZEVEDO BASTOS** 1º OFÍCIO DE REGISTRO CIVIL DAS PESSOAS NATURAIS  
E TABELIONATO DE NOTAS - Código CNJ 06.870-0  
Av. Presidente Epitácio Pessoa, 1145 - Bairro Dos Estúdios - João Pessoa/PB - CEP 58036-400 - www.azevedobastos.net.br - Tel.: (33) 3344-5404 - Fax: (33) 3344-5404

**Autenticação Digital**  
De acordo com os artigos 1º, 3º e 7º inc. V 8º, 41 e 52 da Lei Federal 8.935/1994 e Art. 6º Inc. XII da Lei Estadual 8.721/2008 autentico a presente imagem digitalizada, reprodução fiel do documento apresentado e conferido neste ato. O referido é verdade. Dou fé

**Cód. Autenticação: 63792102200928300260-4; Data: 21/02/2020 09:30:29**

Selo Digital de Fiscalização Tipo Normal C: AJV35614-84HC; Valor Total do Ato: R\$ 4,56

Bel. Valber Azevedo de Miranda Cavalcanti  
Titular **Confira os dados do ato em: <https://selodigital.tjpb.jus.br>**

As informações contidas neste atestado são de inteira responsabilidade do(a) profissional biólogo(a) citada abaixo.

O presente atestado foi registrado neste CRBio-03, estando em conformidade com a Anotação de Responsabilidade Técnica (ART) n° 2019/03594

onde consta como responsável técnico Josiane Azevedo

Data: 25/01/19  
Assinatura: [Assinatura] **GUSTAVO PICCOLINI**  
Fiscal Biólogo  
CRBio 041323-030

**CARTÓRIO AZEVEDO BASTOS** 1º OFÍCIO DE REGISTRO CIVIL DAS PESSOAS NATURAIS  
 E TABELIONATO DE NOTAS - Código CNJ 06.870-0  
 Av. Presidente Epitácio Pessoa, 1145 - Bairro Dos Estúdios - João Pessoa/PB - CEP 58036-400 - www.azevedobastos.net.br - Tel: (51) 3344-5404 - Fax: (51) 3344-5402

**Autenticação Digital**  
 De acordo com os artigos 1º, 3º e 7º inc. V 8º, 41 e 52 da Lei Federal 8.935/1994 e Art. 6º Inc. XII da Lei Estadual 8.721/2008 autentico a presente imagem digitalizada, reprodução fiel do documento apresentado e conferido neste ato. O referido é verdade. Dou fé

**Cód. Autenticação: 63792102200928300260-5; Data: 21/02/2020 09:30:29**

Selo Digital de Fiscalização Tipo Normal C: AJV35613-JTPE;  
 Valor Total do Ato: R\$ 4,56

Bel. Valber Azevedo de Miranda Cavalcanti  
 Titular **Confira os dados do ato em: <https://selodigital.tjpb.jus.br>**



Nome	Função	Formação	Registro Profissional	CTF IBAMA
Luis Augusto Seara Rennó, BSc.	Coleta de Amostras de Sedimentos, Bentos Inconsolidado e Bentos Consolidado	Oceanógrafo	AOCEANO 1515	5031312
Thiago Piccolotto Magalhães	Coleta de Amostras de Sedimentos, Bentos Inconsolidado e Bentos Consolidado	Técnico Ambiental	CRQ 13403776	5288217
Pedro Henrique Meister Luz Marques	Mergulhador Técnico Profissional	Graduando em Oceanografia	-	363813

São Gonçalo do Amarante, CE, 07 de março de 2019.

**Ieda Passos Theophilo Gaspar de Oliveira**  
 Coordenadora de Meio Ambiente e Segurança do Trabalho  
 Companhia de Integração Portuária do Ceará - CEARÁPORTOS

TERMINAL PORTUÁRIO DO PECÉM  
 ESPLANADA DO PECÉM, S/N - PECÉM - SÃO GONÇALO DO AMARANTE - CE - CEP: 62.674-000  
 FONE: (85) 3372.1500 - FAX: (85) 3315.1974  
 E-mail: [cearaportos@cearaportos.ce.gov.br](mailto:cearaportos@cearaportos.ce.gov.br)  
 home-page: [www.cearaportos.ce.gov.br](http://www.cearaportos.ce.gov.br)

TERMINAL PORTUÁRIO DO PECÉM  
 ESPLANADA DO PECÉM, S/N - PECÉM - SÃO GONÇALO DO AMARANTE - CE - CEP: 62.674-000  
 FONE: (85) 3372.1500 - FAX: (85) 3315.1974  
 E-mail: [cearaportos@cearaportos.ce.gov.br](mailto:cearaportos@cearaportos.ce.gov.br)  
 home-page: [www.cearaportos.ce.gov.br](http://www.cearaportos.ce.gov.br)

**CARTÓRIO AZEVEDO BASTOS** 1º OFÍCIO DE REGISTRO CIVIL DAS PESSOAS NATURAIS  
E TABELIONATO DE NOTAS - Código CNJ 06.870-0  
Av. Presidente Epitácio Pessoa, 1145 - Bairro Dos Estados - João Pessoa/PB - CEP 53036-400 - www.azevedobastos.net.br - Tel: (33) 3344-5404 - Fax: (33) 3344-5402

**Autenticação Digital**  
De acordo com os artigos 1º, 3º e 7º inc. V 8º, 41 e 52 da Lei Federal 8.935/1994 e Art. 6 Inc. XII da Lei Estadual 8.721/2008 autentico a presente imagem digitalizada, reprodução fiel do documento apresentado e conferido neste ato. O referido é verdade. Dou fé

**Cód. Autenticação: 63792102200928300260-6; Data: 21/02/2020 09:30:29**

Selo Digital de Fiscalização Tipo Normal C: AJV35612-LWGK;  
Valor Total do Ato: R\$ 4,56

Bel. Valber Azevedo de Miranda Cavalcanti  
Titular **Confira os dados do ato em: <https://selodigital.tjpb.jus.br>**

As informações contidas neste atestado são de inteira responsabilidade do(a) profissional biólogo(a) citado abaixo.

O presente atestado foi registrado neste CRBio-03, estando em conformidade com a Anotação de Responsabilidade Técnica (ART) nº 2019/03594

onde consta como responsável técnico Josiane ROVEDER

Data: 25/01/19 Gustavo Piccini  
Assinatura: [Assinatura] Fiscal Biólogo  
CRBio 041323-03D

REPÚBLICA FEDERATIVA DO BRASIL  
ESTADO DA PARAÍBA  
CARTÓRIO AZEVEDO BASTOS  
FUNDADO EM 1888

PRIMEIRO REGISTRO CIVIL DE NASCIMENTO E ÓBITOS E PRIVATIVO DE CASAMENTOS, INTERDIÇÕES E TUTELAS DA COMARCA DE JOÃO PESSOA

Av. Epitácio Pessoa, 1145 Bairro dos Estados 58030-00, João Pessoa PB  
Tel.: (83) 3244-5404 / Fax: (83) 3244-5484  
<http://www.azevedobastos.not.br>  
E-mail: [cartorio@azevedobastos.not.br](mailto:cartorio@azevedobastos.not.br)



## DECLARAÇÃO DE SERVIÇO DE AUTENTICAÇÃO DIGITAL

O Bel. Válber Azevêdo de Miranda Cavalcanti, Oficial do Primeiro Registro Civil de Nascimentos e Óbitos e Privativo de Casamentos, Interdições e Tutelas com atribuição de autenticar e reconhecer firmas da Comarca de João Pessoa Capital do Estado da Paraíba, em virtude de Lei, etc...

DECLARO ainda que, para garantir transparência e segurança jurídica de todos os atos oriundos da atividade Notarial e Registral no Estado da Paraíba, foi instituído pela da Lei nº 10.132, de 06 de novembro de 2013, a aplicação obrigatória de um Selo Digital de Fiscalização Extrajudicial em todos os atos de notas e registro, composto de um código único (por exemplo: Selo Digital: ABC12345-X1X2) e dessa forma, cada autenticação processada pela nossa Serventia pode ser verificada e confirmada tantas vezes quanto for necessário através do site do Tribunal de Justiça do Estado da Paraíba, endereço <https://corregedoria.tjpb.jus.br/selo-digital/>.

A autenticação digital do documento faz prova de que, na data e hora em que ela foi realizada, a empresa ACQUAPLAN TECNOLOGIA E CONSULTORIA AMBIENTAL LTDA tinha posse de um documento com as mesmas características que foram reproduzidas na cópia autenticada, sendo da empresa ACQUAPLAN TECNOLOGIA E CONSULTORIA AMBIENTAL LTDA a responsabilidade, única e exclusiva, pela idoneidade do documento apresentado a este Cartório.

Nesse sentido, declaro que a ACQUAPLAN TECNOLOGIA E CONSULTORIA AMBIENTAL LTDA assumiu, nos termos do artigo 8º, §1º, do Decreto nº 10.278/2020, que regulamentou o artigo 3º, inciso X, da Lei Federal nº 13.874/2019 e o artigo 2º-A da Lei Federal 12.682/2012, a responsabilidade pelo processo de digitalização dos documentos físicos, garantindo perante este Cartório e terceiros, a sua autoria e integridade.

De acordo com o disposto no artigo 2º-A, §7º, da Lei Federal nº 12.682/2012, o documento em anexo, identificado individualmente em cada Código de Autenticação Digital<sup>1</sup> ou na referida sequência, poderá ser reproduzido em papel ou em qualquer outro meio físico.

Esta DECLARAÇÃO foi emitida em **19/03/2021 08:46:50 (hora local)** através do sistema de autenticação digital do Cartório Azevêdo Bastos, de acordo com o Art. 1º, 10º e seus §§ 1º e 2º da MP 2200/2001, como também, o documento eletrônico autenticado contendo o Certificado Digital do titular do Cartório Azevêdo Bastos, poderá ser solicitado diretamente a empresa ACQUAPLAN TECNOLOGIA E CONSULTORIA AMBIENTAL LTDA ou ao Cartório pelo endereço de e-mail [autentica@azevedobastos.not.br](mailto:autentica@azevedobastos.not.br) Para informações mais detalhadas deste ato, acesse o site <https://autdigital.azevedobastos.not.br> e informe o Código de Autenticação Digital

Esta Declaração é válida por **tempo indeterminado** e está disponível para consulta em nosso site.

<sup>1</sup>**Código de Autenticação Digital:** 63792102200928300260-1 a 63792102200928300260-6

<sup>2</sup>**Legislações Vigentes:** Lei Federal nº 8.935/94, Lei Federal nº 10.406/2002, Medida Provisória nº 2200/2001, Lei Federal nº 13.105/2015, Lei Estadual nº 8.721/2008, Lei Estadual nº 10.132/2013, Provimento CGJ N° 003/2014 e Provimento CNJ N° 100/2020.

O referido é verdade, dou fé.

### CHAVE DIGITAL

00005b1d734fd94f057f2d69fe6bc05b095af993644387b189f1f8a0b881ec9b840dffef1df8e2fd3c81d4d46edca506fcff2deac874411c9bc505a3f581dac092c3b916311a5517d9290576e3ea37ad



Presidência da República  
Casa Civil  
Medida Provisória Nº 2.200-2,  
de 24 de agosto de 2001.





As informações contidas neste atestado são de inteira responsabilidade do(a) profissional biólogo(a) citado no anexo.

O presente atestado foi registrado neste CRBio-03, estando em conformidade com a Anotação de Responsabilidade Técnica (ART) nº 2020/02791



onde consta como responsável técnico  
Josiane Kovecken

Data: 3/3/20  
Assinatura:

## ATESTADO DE CAPACIDADE TÉCNICA

Atestamos para os devidos fins de comprovação de capacidade técnica, que a empresa ACQUAPLAN TECNOLOGIA E CONSULTORIA AMBIENTAL LTDA., com sede na Av. Rui Barbosa, 372 apto. 03, Praia dos Amores, na cidade de Balneário Camboriú, inscrita no CNPJ sob número 06.326.419/0001-14, registro no CREA-SC 74560-2, CRBio 00473-01-03, registro no Centro de Hidrografia da Marinha - CHM 217, CRMV: SC-13091-PJ e na AOCEANO 1PJ, executou satisfatoriamente para a empresa Itapoá Terminais Portuários S.A., inscrita no CNPJ sob número 01.317.277/0001-05, o Plano Básico Ambiental - PBA referente ao processo de licenciamento ambiental requisitado pelo Instituto Brasileiro do Meio Ambiente e dos Recursos Naturais Renováveis - IBAMA (Processo Nº 02001.005184/98-14), da operação do seu terminal portuário instalado área do Porto Itapoá, município de Itapoá, Santa Catarina.

A execução do Plano Básico Ambiental - PBA, através de serviços de levantamento e monitoramento dos diferentes grupos da fauna silvestre na Baía da Babitonga e área terrestre adjacente, correspondendo a uma área de estudo equivalente a 19.900 hectares, aproximadamente, e que é objeto deste atestado de capacidade técnica, teve seu início em 01/03/2018 e término em 30/01/2020, subsidiada na Licença de Operação - LO Nº 10301/2011 emitida em 23/02/2018, pelo IBAMA, sendo contemplados os seguintes programas no PBA:

1. Programa de Monitoramento da Diversidade Faunística: Avifauna, Herpetofauna, Mastofauna e Quiropterofauna;
2. Programa de Monitoramento da Ictiofauna e da Carcionfauna Associadas a Ponte e Píer;
3. Programa de Monitoramento das Aves Aquáticas;
4. Programa de Monitoramento de Bentos de Substrato Consolidado;
5. Programa de Monitoramento de Cetáceos;
6. Programa de Monitoramento de Quelônios.

Com exceção dos Monitoramentos das Aves Aquáticas, Cetáceos e Quelônios os quais são executados através de métodos de avistagens, identificação e inventários das espécies sem a

Av. Beira Mar 5 - 2900 - Figueira da Ponta - Itapoá - S. - Brasil - +55 47 3443 8700 - atendimento@portoitapoa.com.br





coleta de exemplares da fauna; os demais Programas supracitados nos itens 1 a 6 foram executados em uma malha amostral com a distribuição de pontos de coleta da biota abrangendo uma área de aproximadamente 19.900 hectares tanto em meio aquático quanto em meio terrestre.

Durante as campanhas de monitoramento, foram utilizados para coleta e conservação dos espécimes, metodologias consagradas pela ciência, visando assegurar a qualidade dos exemplares que seguiram para análise em laboratório.

A identificação dos espécimes coletados *in loco* durante as campanhas de monitoramento foi realizada em laboratório, seguida da biometria sempre que possível. Os inventários resultantes dessas identificações foram planilhados e subsidiaram dados para elaboração dos relatórios de monitoramento, os quais analisam tanto os dados primários coletados quanto dados de fontes secundárias, abordando estatisticamente todas as informações bióticas e abióticas pertinentes à área de estudo.

A área equivalente a 19.900 hectares, aproximadamente, e que é a área de abrangência dos Programas de Monitoramento citados nos itens 1 a 6 do presente Atestado de Capacidade Técnica, pode ser visualizado no mapa da Figura 01 a seguir:

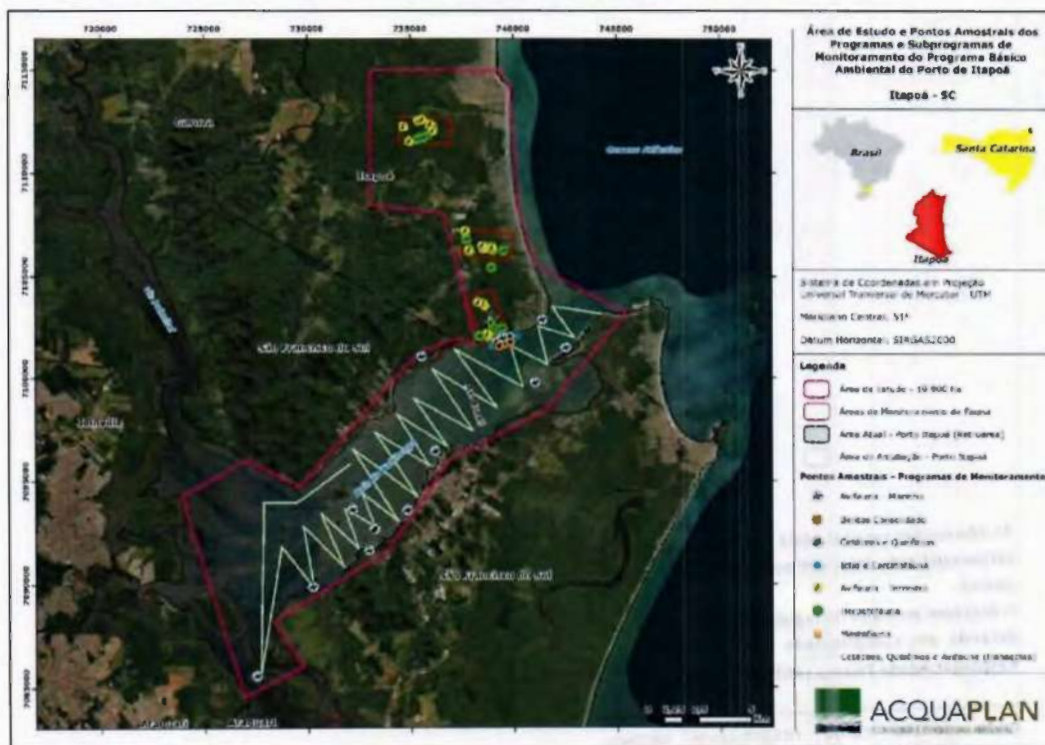

**CARTÓRIO AZEVEDO BASTOS** 1º OFÍCIO DE REGISTRO CIVIL DAS PESSOAS NATURAIS E TABELIONATO DE NOTAS - Código CNJ 06 870-0  
Av. Presidente Epitácio Pessoa, 1185 - Bairro Dom Elói - João Pessoa/PB - CEP 51033-001 - www.azevedobastos.br.br - Tel.: (31) 3444-5004 - Fax: (31) 3214-6064

**Autenticação Digital**  
De acordo com os artigos 1º, 3º e 7º Inc. Vº, 41 e 52 da Lei Federal 8.935/1994 e Art. 6º Inc. XII da Lei Estadual 8.721/2008 autentico a presente imagem digitalizada, reprodução fiel do documento apresentado e conferido neste ato. O referido é verdade. Dou fé

**Cód. Autenticação: 63792904201614440366-2; Data: 29/04/2020 16:19:32**

Selo Digital de Fiscalização Tipo Normal C: AKA15030-92XB;  
Valor Total do Ato: R\$ 4,56

Titular: **Valber Azevedo de Miranda Cavalcanti**  
Confira os dados do ato em: <https://selodigital.tjpb.jus.br>

As informações contidas neste atestado são de inteira responsabilidade do(a) profissional biólogo(a) citada abaixo.

O presente atestado foi registrado neste CRBio-03, estando em conformidade com a Anotação de Responsabilidade Técnica (ART) nº 2020/02791

onde consta como responsável técnico

Josiane Rovidda

Data: 3/3/20

Assinatura: [assinatura]

**CARTÓRIO AZEVEDO BASTOS** 1º OFÍCIO DE REGISTRO CIVIL DAS PESSOAS NATURAIS  
E TABELIONATO DE NOTAS - Código CNJ 06.976-0  
Av. Presidente Epitácio Pessoa, 1145 - Bairro dos Estados - João Pessoa/PB - CEP 53025-000 - www.cartorioazvedo.com.br - Tel.: (33) 3244-9901 - Fax: (33) 3244-9904

**Autenticação Digital**

De acordo com os artigos 1º, 3º e 7º inc. V P.P., 4º e 5º da Lei Federal 8.935/1994 e Art. 9º Inc. XII da Lei Estadual 8.721/2008 autentico a presente imagem digitalizada, reprodução fiel do documento apresentado e conferido neste ato. O referido é verdade. Dou fé.

**Cód. Autenticação: 63792904201614440366-3; Data: 29/04/2020 16:19:32**

Selo Digital de Fiscalização Tipo Normal C: AKA15029-112W;  
Valor Total do Ato: R\$ 4,56

Valber Azevedo de Menezes Cavalcanti  
Titular

Confira os dados do ato em: <https://selodigital.tjpb.jus.br>



Figura 1. Área de estudo do Programa Básico Ambiental do Porto Itapoá, com aproximadamente 19.900 há, e distribuição da malha amostral para coleta das informações da biota aquática e terrestre.

**Responsável Técnica:**

Nome	Função	Formação	Registro IBAMA	Registro Profissional
Josiane Rovedder, MSc.	<ol style="list-style-type: none"><li>1. Programa de Monitoramento da Diversidade Faunística: Avifauna, Herpetofauna, Mastofauna e Quiropteroфаuna;</li><li>2. Programa de Monitoramento da Ictiofauna e da Carcionfauna Associadas a Ponte e Pier;</li><li>3. Programa de Monitoramento das Aves Aquáticas;</li><li>4. Programa de Monitoramento de Bentos de Substrato Consolidado;</li><li>5. Programa de Monitoramento de Cetáceos;</li><li>6. Programa de Monitoramento de Quelônios.</li></ol>	Bióloga	355459	CRBio 45049-03D

Itapoá/SC, 18 de fevereiro de 2020.

**Itapoá Terminais Portuário AS**  
**CNPJ Nº 01.317.277/000-1-05**  
Itapoá Terminais Portuários S.A.  
Sergni Pessoa Rosa Jr.  
Diretor de Operações



As informações contidas neste atestado são de inteira responsabilidade do(a) profissional biólogo(a) citado abaixo.

O presente atestado foi registrado neste CRBio-03, estando em conformidade com a Anotação de Responsabilidade Técnica (ART) nº 2020/02791

onde consta como responsável técnico

Josiane Roveden

Data: 3/3/20

Assinatura:

[Assinatura]

As informações contidas neste atestado são de inteira responsabilidade do(a) profissional biólogo(a) citado abaixo.

O presente atestado foi registrado neste CRBio-03, estando em conformidade com a Anotação de Responsabilidade Técnica (ART) nº 2020/02791

onde consta como responsável técnico

Josiane Roveden

Data: 3/3/20

Assinatura:

[Assinatura]



**REPÚBLICA FEDERATIVA DO BRASIL  
ESTADO DA PARAÍBA  
CARTÓRIO AZEVEDO BASTOS  
FUNDADO EM 1888  
PRIMEIRO REGISTRO CIVIL DE NASCIMENTO E ÓBITOS E PRIVATIVO DE CASAMENTOS, INTERDIÇÕES E TUTELAS DA COMARCA DE  
JOÃO PESSOA**

Av. Epitácio Pessoa, 1145 Bairro dos Estados 58030-00, João Pessoa PB  
Tel.: (83) 3244-5404 / Fax: (83) 3244-5484  
http://www.azevedobastos.not.br  
E-mail: cartorio@azevedobastos.not.br



### DECLARAÇÃO DE SERVIÇO DE AUTENTICAÇÃO DIGITAL

O Bel. Válber Azevêdo de Miranda Cavalcanti, Oficial do Primeiro Registro Civil de Nascimentos e Óbitos e Privativo de Casamentos, Interdições e Tutelas com atribuição de autenticar e reconhecer firmas da Comarca de João Pessoa Capital do Estado da Paraíba, em virtude de Lei, etc...

DECLARA para os devidos fins de direito que, o documento em anexo identificado individualmente em cada Código de Autenticação Digital<sup>1</sup> ou na referida sequência, foi autenticado de acordo com as Legislações e normas vigentes<sup>2</sup>.

DECLARO ainda que, para garantir transparência e segurança jurídica de todos os atos oriundos da atividade Notarial e Registral no Estado da Paraíba, foi instituído pela Lei Nº 10.132, de 06 de novembro de 2013, a aplicação obrigatória de um Selo Digital de Fiscalização Extrajudicial em todos os atos de notas e registro, composto de um código único (por exemplo: Selo Digital: ABC12345-X1X2) e dessa forma, cada autenticação processada pela nossa Serventia pode ser verificada e confirmada tantas vezes quanto for necessário através do site do Tribunal de Justiça do Estado da Paraíba, endereço <https://corregedoria.tjpb.jus.br/selo-digital/>

A autenticação digital do documento faz prova de que, na data e hora em que ela foi realizada, a empresa ACQUAPLAN TECNOLOGIA E CONSULTORIA AMBIENTAL LTDA tinha posse de um documento com as mesmas características que foram reproduzidas na cópia autenticada, sendo da empresa ACQUAPLAN TECNOLOGIA E CONSULTORIA AMBIENTAL LTDA a responsabilidade, única e exclusiva, pela idoneidade do documento apresentado a este Cartório.

Esta DECLARAÇÃO foi emitida em **16/09/2020 09:33:19 (hora local)** através do sistema de autenticação digital do Cartório Azevedo Bastos, de acordo com o Art. 1º, 10º e seus §§ 1º e 2º da MP 2200/2001, como também, o documento eletrônico autenticado contendo o Certificado Digital do titular do Cartório Azevedo Bastos, poderá ser solicitado diretamente a empresa **ACQUAPLAN TECNOLOGIA E CONSULTORIA AMBIENTAL LTDA** ou ao Cartório pelo endereço de e-mail [autentica@azevedobastos.not.br](mailto:autentica@azevedobastos.not.br)

Para informações mais detalhadas deste ato, acesse o site <https://autdigital.azevedobastos.not.br> e informe o *Código de Autenticação Digital*.

Esta Declaração é válida por **tempo indeterminado** e está disponível para consulta em nosso site.

<sup>1</sup>**Código de Autenticação Digital:** 63792904201614440366-1 63792904201614440366-5

<sup>2</sup>**Legislações Vigentes:** Lei Federal nº 8.935/94, Lei Federal nº 10.406/2002, Medida Provisória nº 2200/2001, Lei Federal nº 13.105/2015, Lei Estadual nº 8.721/2008, Lei Estadual nº 10.132/2013 e Provimento CGJ N° 003/2014.

O referido é verdade, dou fé.

#### CHAVE DIGITAL

00005b1d734fd94f057f2d69fe6bc05bb3e2cf49cff3b1367d18f9be947ac9103419ee8c17cfa186d1c9fd2f5685d964f7a7c903de2036f2dc0435b42375d  
ce692c3b916311a5517d9290576e3ea37ad



Presidência da República  
Casa Civil  
Medida Provisória Nº 2.200-2,  
de 24 de agosto de 2001.



## ATESTADO DE CAPACIDADE TÉCNICA

O **MUNICÍPIO DE BALNEÁRIO CAMBORIÚ**, pessoa jurídica de direito público, inscrito no CNPJ sob o nº 83.102.285/0001-07, com sede no endereço informado no rodapé do presente, representado pelo seu Secretário de Compras, Sr. Samaroni Benedit, conforme designado no art. 3º do decreto municipal nº 8195 de 08 de junho de 2016, atesta a pedido da interessada, que a empresa **ACQUAPLAN TECNOLOGIA E CONSULTORIA AMBIENTAL LTDA.**, inscrita no CNPJ sob o nº 06.326.419/0001-14, com sede na Av. Rui Barbosa, nº 372, apto. 03, Praia dos Amores, na cidade de Balneário Camboriú, estado de Santa Catarina, CEP: 88.331-510, forneceu para este município **PLANO BASICO AMBIENTAL - PBA, EM ATENÇÃO A LICENÇA AMBIENTAL DE INSTALAÇÃO E TAMBÉM PROGRAMAS AMBIENTAIS DA MELHORIA E PROLONGAMENTO DOS MOLHES DA FOZ DO RIO MARAMBAIA**, decorrente do Contrato nº 098/2019 – PMBC e Aditivos, oriundo da Tomada de Preços n.º 044/2019 – PMBC, conforme discriminado:

Programa Ambiental	Atividades Executadas													
	Meses das Atividades Executadas													
	2019							2020						
	JUL	AGO	SET	OUT	NOV	DEZ	JAN	FEV	MAR	ABR	MAI	JUN	JUL	AGO
Programa Ambiental da Construção	<p>- Reuniões com o empreendedor e a empreiteira (julho de 2019 com a empresa Baltt e novembro de 2019 com a empresa Penascal);</p> <p>- Acompanhamento e registros semanais das atividades (julho de 2019 a agosto de 2020);</p> <p>- Medições do índice de enegrecimento de fumaça de caminhões durante o período de obras estruturais do molhe (julho a outubro de 2019);</p> <p>- <u>Relatórios de Acompanhamento Enviados:</u>  <i>Relatório de Atividades I (Julho 2019, Protocolado em 08/08/2019)</i>  <i>Relatório de Atividades II (Agosto 2019, Protocolado em 20/09/2019)</i>  <i>Relatório de Atividades III (Setembro 2019, Protocolado em 05/11/2019)</i>  <i>Relatório de Atividades IV (Outubro 2019, Protocolado em 27/01/2020)</i>  <i>Relatório de Atividades V (Novembro 2019, Protocolado em 12/03/2020)</i>  <i>Relatório de Atividades VI e VII (Dezembro 2019 e Janeiro 2020, Protocolado em 02/07/2020)</i>  <i>Relatório de Atividades VIII, IX, X e XI (Fevereiro 2020 a Maio 2020, Protocolado em 19/08/2020)</i>  <i>Relatório de Atividades XII (Junho 2020, Protocolado em 27/07/2020)</i>  <i>Relatório de Atividades XIII e XIV (Julho 2020 e Agosto 2020, Protocolado em 18/12/2020);</i></p> <p>- <u>Relatório de Encerramento:</u>  <i>Relatório Consolidado de Atividades do Período de Julho de 2019 a Agosto de 2020, Protocolado em 18/12/2020.</i></p>													

Programa Ambiental	Atividades Executadas													
	Meses das Atividades Executadas													
	2019						2020							
	JUL	AGO	SET	OUT	NOV	DEZ	JAN	FEV	MAR	ABR	MAI	JUN	JUL	AGO
Plano de Gerenciamento de Resíduos da Construção Civil	<ul style="list-style-type: none"> <li>- Verificação da não geração de resíduos sólidos na etapa de obras estruturais do molhe (julho a outubro de 2019);</li> <li>- Acompanhamento da geração de resíduos sólidos na etapa de urbanização do molhe (novembro de 2019 a agosto de 2020);</li> <li>- Apresentar relatórios de andamento do gerenciamento de resíduos da construção civil (julho de 2019 a agosto de 2020);                             <ul style="list-style-type: none"> <li>- Reuniões com o empreendedor e a empreiteira (novembro de 2019);</li> <li>- <u>Relatórios de Acompanhamento Enviados:</u> <ul style="list-style-type: none"> <li>Relatório de Atividades I (Julho 2019, Protocolado em 08/08/2019)</li> <li>Relatório de Atividades II (Agosto 2019, Protocolado em 20/09/2019)</li> <li>Relatório de Atividades III (Setembro 2019, Protocolado em 05/11/2019)</li> <li>Relatório de Atividades IV (Outubro 2019, Protocolado em 27/01/2020)</li> <li>Relatório de Atividades V (Novembro 2019, Protocolado em 12/03/2020)</li> <li>Relatório de Atividades VI e VII (Dezembro 2019 e Janeiro 2020, Protocolado em 02/07/2020)</li> <li>Relatório de Atividades VIII, IX, X e XI (Fevereiro 2020 a Maio 2020, Protocolado em 19/08/2020)</li> <li>Relatório de Atividades XII (Junho 2020, Protocolado em 27/07/2020)</li> <li>Relatório de Atividades XIII e XIV (Julho 2020 e Agosto 2020, Protocolado em 18/12/2020);</li> </ul> </li> <li>- <u>Relatório de Encerramento:</u> <ul style="list-style-type: none"> <li>Relatório Consolidado de Atividades do Período de Julho de 2019 a Agosto de 2020, Protocolado em 18/12/2020.</li> </ul> </li> </ul> </li> </ul>													
	Programa de Monitoramento da Qualidade das Águas de Movimentação da Pluma de Sedimentos	<ul style="list-style-type: none"> <li>- Foram realizadas 04 amostragens em (10) pontos amostrais datadas em 31 de julho, 21 de agosto, 10 de setembro e 03 de outubro de 2019;</li> <li>- <u>Relatórios de Acompanhamento Enviados:</u> <ul style="list-style-type: none"> <li>Relatório de Atividades I (Julho 2019, Protocolado em 08/08/2019)</li> <li>Relatório de Atividades II (Agosto 2019, Protocolado em 20/09/2019)</li> <li>Relatório de Atividades III (Setembro 2019, Protocolado em 05/11/2019)</li> <li>Relatório de Atividades IV (Outubro 2019, Protocolado em 27/01/2020)</li> <li>Relatório de Atividades V (Novembro 2019, Protocolado em 12/03/2020)</li> </ul> </li> <li>- <u>Relatório de Encerramento:</u> <ul style="list-style-type: none"> <li>Relatório Consolidado de Atividades do Período de Julho de 2019 a Agosto de 2020, Protocolado em 18/12/2020.</li> </ul> </li> </ul>												
Programa de Monitoramento da Biota Aquática		<ul style="list-style-type: none"> <li>- Foram realizadas 04 amostragens de plâncton (fitoplâncton, zooplâncton e ictioplâncton), ictiofauna e carcinofauna, macrofauna bentônica em (10) pontos amostrais datadas em 03 e 04 de julho de 2019 (campanha 01), 30 e 31 de julho (campanha 02), 10 de setembro (campanha 03) e 01 de novembro de 2019 (campanha 04);</li> <li>- Foram realizadas 14 campanhas amostrais de observação da ocorrência de cetáceos e tartarugas marinhas por método de caminhamento e ponto fixo em terra, nos dias 03 e 10 de julho de 2019, 16, 19, 24 e 31 de julho; 08, 15 e 23 de agosto; 13 e 27 de setembro; 04, 11 e 25 de outubro; e 08 e 22 de novembro de 2019;</li> <li>- <u>Relatórios de Acompanhamento Enviados:</u> <ul style="list-style-type: none"> <li>Relatório de Atividades I (Julho 2019, Protocolado em 08/08/2019)</li> <li>Relatório de Atividades II (Agosto 2019, Protocolado em 20/09/2019)</li> <li>Relatório de Atividades III (Setembro 2019, Protocolado em 05/11/2019)</li> <li>Relatório de Atividades IV (Outubro 2019, Protocolado em 27/01/2020)</li> <li>Relatório de Atividades V (Novembro 2019, Protocolado em 12/03/2020)</li> </ul> </li> <li>- <u>Relatório de Encerramento:</u></li> </ul>												

Programa Ambiental	Atividades Executadas																										
	<i>Relatório Consolidado de Atividades do Período de Julho de 2019 a Agosto de 2020, Protocolado em 18/12/2020.</i>																										
Programa de Monitoramento da Qualidade do Ar	<b>Meses das Atividades Executadas</b>																										
	<table border="1"> <thead> <tr> <th colspan="6">2019</th> <th colspan="6">2020</th> </tr> <tr> <th>JUL</th><th>AGO</th><th>SET</th><th>OUT</th><th>NOV</th><th>DEZ</th> <th>JAN</th><th>FEV</th><th>MAR</th><th>ABR</th><th>MAI</th><th>JUN</th><th>JUL</th><th>AGO</th> </tr> </thead> </table>	2019						2020						JUL	AGO	SET	OUT	NOV	DEZ	JAN	FEV	MAR	ABR	MAI	JUN	JUL	AGO
	2019						2020																				
JUL	AGO	SET	OUT	NOV	DEZ	JAN	FEV	MAR	ABR	MAI	JUN	JUL	AGO														
<p>- Foram realizadas 04 amostragens de ar nos dias 30 e 31 de julho, em 23 e 24 de agosto, 16 e 17 de setembro e 22 e 23 de outubro de 2019 em (02) pontos amostrais;</p> <p>- <b>Relatórios de Acompanhamento Enviados:</b>  <i>Relatório de Atividades I (Julho 2019, Protocolado em 08/08/2019)</i>  <i>Relatório de Atividades II (Agosto 2019, Protocolado em 20/09/2019)</i>  <i>Relatório de Atividades III (Setembro 2019, Protocolado em 05/11/2019)</i>  <i>Relatório de Atividades IV (Outubro 2019, Protocolado em 27/01/2020)</i>  <i>Relatório de Atividades V (Novembro 2019, Protocolado em 12/03/2020)</i></p> <p>- <b>Relatório de Encerramento:</b>  <i>Relatório Consolidado de Atividades do Período de Julho de 2019 a Agosto de 2020, Protocolado em 18/12/2020.</i></p>																											
Programa de Monitoramento dos Níveis de Pressão Sonora	<b>Meses das Atividades Executadas</b>																										
	<table border="1"> <thead> <tr> <th colspan="6">2019</th> <th colspan="6">2020</th> </tr> <tr> <th>JUL</th><th>AGO</th><th>SET</th><th>OUT</th><th>NOV</th><th>DEZ</th> <th>JAN</th><th>FEV</th><th>MAR</th><th>ABR</th><th>MAI</th><th>JUN</th><th>JUL</th><th>AGO</th> </tr> </thead> </table>	2019						2020						JUL	AGO	SET	OUT	NOV	DEZ	JAN	FEV	MAR	ABR	MAI	JUN	JUL	AGO
	2019						2020																				
JUL	AGO	SET	OUT	NOV	DEZ	JAN	FEV	MAR	ABR	MAI	JUN	JUL	AGO														
<p>- Foram realizadas 08 amostragens com frequência quinzenal em cinco (07) pontos amostrais durante todo período de execução das obras, nas datas de 23 de julho de 2019, 09 e 28 de agosto de 2019, 23 e 30 de setembro de 2019, 25 de outubro, 06 e 20 de novembro de 2019, 10 e 18 de dezembro de 2019, 10 e 24 de janeiro de 2020, 10 e 19 de fevereiro de 2020, 13 e 26 de março de 2020, 07 e 29 de abril de 2020, 15 e 26 de maio de 2020, 02 e 19 de junho de 2020, 13 e 22 de julho de 2020, 11 e 27 de agosto de 2020.</p> <p>- <b>Relatórios de Acompanhamento Enviados:</b>  <i>Relatório de Atividades I (Julho 2019, Protocolado em 08/08/2019)</i>  <i>Relatório de Atividades II (Agosto 2019, Protocolado em 20/09/2019)</i>  <i>Relatório de Atividades III (Setembro 2019, Protocolado em 05/11/2019)</i>  <i>Relatório de Atividades IV (Outubro 2019, Protocolado em 27/01/2020)</i>  <i>Relatório de Atividades V (Novembro 2019, Protocolado em 12/03/2020)</i>  <i>Relatório de Atividades VI e VII (Dezembro 2019 e Janeiro 2020, Protocolado em 02/07/2020)</i>  <i>Relatório de Atividades VIII, IX, X e XI (Fevereiro 2020 a Maio 2020, Protocolado em 19/08/2020)</i>  <i>Relatório de Atividades XII (Junho 2020, Protocolado em 27/07/2020)</i>  <i>Relatório de Atividades XIII e XIV (Julho 2020 e Agosto 2020, Protocolado em 18/12/2020);</i></p> <p>- <b>Relatório de Encerramento:</b>  <i>Relatório Consolidado de Atividades do Período de Julho de 2019 a Agosto de 2020, Protocolado em 18/12/2020.</i></p>																											
Programa de Monitoramento da Pesca Artesanal	<b>Meses das Atividades Executadas</b>																										
	<table border="1"> <thead> <tr> <th colspan="6">2019</th> <th colspan="6">2020</th> </tr> <tr> <th>JUL</th><th>AGO</th><th>SET</th><th>OUT</th><th>NOV</th><th>DEZ</th> <th>JAN</th><th>FEV</th><th>MAR</th><th>ABR</th><th>MAI</th><th>JUN</th><th>JUL</th><th>AGO</th> </tr> </thead> </table>	2019						2020						JUL	AGO	SET	OUT	NOV	DEZ	JAN	FEV	MAR	ABR	MAI	JUN	JUL	AGO
	2019						2020																				
JUL	AGO	SET	OUT	NOV	DEZ	JAN	FEV	MAR	ABR	MAI	JUN	JUL	AGO														
<p>- Fase Prévia: Atividades desenvolvidas na fase prévia no mês de julho de 2019, durante (04) dias de campo: 1) cadastro; e, 2) comunicação aos pescadores da área de influência direta do empreendimento;</p> <p>- Fase Instalação: Em agosto de 2019, deu-se início ao diagnóstico que, até novembro de 2019, foi composto por (05) encontros com pescadores da região do Pontal Norte;</p> <p>- Fase Pós Instalação: Devido ao cenário epidemiológico global da pandemia do novo coronavírus, a atividade realizada pós-instalação do Molhe Norte foi reduzida em uma (01) entrevista com os três principais representantes da Associação do Pescadores Artesanais do Pontal Norte e Canal do rio Marambaia (APANORTEBC).</p> <p>- <b>Relatórios de Acompanhamento Enviados:</b>  <i>Relatório de Atividades I (Julho 2019, Protocolado em 08/08/2019)</i>  <i>Relatório de Atividades II (Agosto 2019, Protocolado em 20/09/2019)</i>  <i>Relatório de Atividades III (Setembro 2019, Protocolado em 05/11/2019)</i></p>																											

Programa Ambiental	Atividades Executadas																										
	<p><i>Relatório de Atividades IV (Outubro 2019, Protocolado em 27/01/2020)</i>  <i>Relatório de Atividades V (Novembro 2019, Protocolado em 12/03/2020)</i>  <i>Relatório de Atividades VI e VII (Dezembro 2019 e Janeiro 2020, Protocolado em 02/07/2020)</i>  <i>Relatório de Atividades VIII, IX, X e XI (Fevereiro 2020 a Maio 2020, Protocolado em 19/08/2020)</i>  <i>Relatório de Atividades XII (Junho 2020, Protocolado em 27/07/2020)</i>  <i>Relatório de Atividades XIII e XIV (Julho 2020 e Agosto 2020, Protocolado em 18/12/2020);</i>                      - <u>Relatório de Encerramento:</u>  <i>Relatório Consolidado de Atividades do Período de Julho de 2019 a Agosto de 2020, Protocolado em 18/12/2020.</i></p>																										
Programa de Comunicação Social	<p align="center"><b>Meses das Atividades Executadas</b></p> <table border="1"> <thead> <tr> <th colspan="6">2019</th> <th colspan="6">2020</th> </tr> <tr> <th>JUL</th><th>AGO</th><th>SET</th><th>OUT</th><th>NOV</th><th>DEZ</th> <th>JAN</th><th>FEV</th><th>MAR</th><th>ABR</th><th>MAI</th><th>JUN</th><th>JUL</th><th>AGO</th> </tr> </thead> </table> <p>- Foram realizados acompanhamento e registro de todas ações de comunicação durante o andamento das obras do molhe do Pontal Norte, em canais como: <i>home page</i> da Prefeitura Municipal de Balneário Camboriú, publicações em outros veículos de comunicação na internet, materiais impressos (cartilhas), divulgação dos canais de ouvidoria e apresentação de materiais de comunicação no canteiro de obras durante todo período de monitoramento realizado entre julho de 2019 a agosto de 2020;</p> <p>- <u>Relatórios de Acompanhamento Enviados:</u>  <i>Relatório de Atividades I (Julho 2019, Protocolado em 08/08/2019)</i>  <i>Relatório de Atividades II (Agosto 2019, Protocolado em 20/09/2019)</i>  <i>Relatório de Atividades III (Setembro 2019, Protocolado em 05/11/2019)</i>  <i>Relatório de Atividades IV (Outubro 2019, Protocolado em 27/01/2020)</i>  <i>Relatório de Atividades V (Novembro 2019, Protocolado em 12/03/2020)</i>  <i>Relatório de Atividades VI e VII (Dezembro 2019 e Janeiro 2020, Protocolado em 02/07/2020)</i>  <i>Relatório de Atividades VIII, IX, X e XI (Fevereiro 2020 a Maio 2020, Protocolado em 19/08/2020)</i>  <i>Relatório de Atividades XII (Junho 2020, Protocolado em 27/07/2020)</i>  <i>Relatório de Atividades XIII e XIV (Julho 2020 e Agosto 2020, Protocolado em 18/12/2020);</i>                      - <u>Relatório de Encerramento:</u>  <i>Relatório Consolidado de Atividades do Período de Julho de 2019 a Agosto de 2020, Protocolado em 18/12/2020.</i></p>	2019						2020						JUL	AGO	SET	OUT	NOV	DEZ	JAN	FEV	MAR	ABR	MAI	JUN	JUL	AGO
2019						2020																					
JUL	AGO	SET	OUT	NOV	DEZ	JAN	FEV	MAR	ABR	MAI	JUN	JUL	AGO														
Programa de Educação Ambiental	<p align="center"><b>Meses das Atividades Previstas no PBA</b></p> <table border="1"> <thead> <tr> <th colspan="6">2019</th> <th colspan="6">2020</th> </tr> <tr> <th>JUL</th><th>AGO</th><th>SET</th><th>OUT</th><th>NOV</th><th>DEZ</th> <th>JAN</th><th>FEV</th><th>MAR</th><th>ABR</th><th>MAI</th><th>JUN</th><th>JUL</th><th>AGO</th> </tr> </thead> </table> <p>- Reunião com a SEMAM;                      - Elaboração da palestra e conteúdo para a campanha educativa;                      - Elaboração <i>flyer</i> para campanha educativa;                      - Elaboração do <i>banner</i> para campanha educativa;                      - Reuniões com diretoras das escolas;</p> <p>- Foram realizadas palestras e atividades práticas entre julho e novembro de 2019, em três escolas sugeridas para participarem do PEA pela educadora ambiental da SEMAM, sendo elas: CEM Presidente Médici, CEM Arribá e CEM Vereador Santa;</p> <p>- Distribuição e desenvolvimento de ações de educação ambiental junto aos colaboradores envolvidos nas obras do molhe norte (julho de 2019, agosto de 2019, setembro de 2019, novembro de 2019, dezembro de 2019, janeiro de 2020, fevereiro de 2020, março de 2020, junho de 2020);</p> <p>- Acompanhamento e registro de DDS realizados pela empresa responsável junto ao canteiro de obras durante todo período de monitoramento realizado entre julho de 2019 a agosto de 2020;</p> <p>- <u>Relatórios de Acompanhamento Enviados:</u>  <i>Relatório de Atividades I (Julho 2019, Protocolado em 08/08/2019)</i>  <i>Relatório de Atividades II (Agosto 2019, Protocolado em 20/09/2019)</i>  <i>Relatório de Atividades III (Setembro 2019, Protocolado em 05/11/2019)</i>  <i>Relatório de Atividades IV (Outubro 2019, Protocolado em 27/01/2020)</i>  <i>Relatório de Atividades V (Novembro 2019, Protocolado em 12/03/2020)</i>  <i>Relatório de Atividades VI e VII (Dezembro 2019 e Janeiro 2020, Protocolado em 02/07/2020)</i>  <i>Relatório de Atividades VIII, IX, X e XI (Fevereiro 2020 a Maio 2020, Protocolado em 19/08/2020)</i>  <i>Relatório de Atividades XII (Junho 2020, Protocolado em 27/07/2020)</i></p>	2019						2020						JUL	AGO	SET	OUT	NOV	DEZ	JAN	FEV	MAR	ABR	MAI	JUN	JUL	AGO
2019						2020																					
JUL	AGO	SET	OUT	NOV	DEZ	JAN	FEV	MAR	ABR	MAI	JUN	JUL	AGO														

Assinado por 1 pessoa: SAMARONI BENEDET  
Para verificar a validade das assinaturas, acesse <https://bc.1doc.com.br/verificacao/> e informe o código 567E-7B59-61AF-3576

Programa Ambiental	Atividades Executadas											
	<p><i>Relatório de Atividades XIII e XIV (Julho 2020 e Agosto 2020, Protocolado em 18/12/2020);</i>                      - <u>Relatório de Encerramento:</u>  <i>Relatório Consolidado de Atividades do Período de Julho de 2019 a Agosto de 2020, Protocolado em 18/12/2020.</i></p>											
Programa de Acompanhamento do Clima de Ondas e da Dinâmica Praial	Meses das Atividades Previstas no PBA											
	2019					2020						
	AGO	SET	OUT	NOV	DEZ	JAN	FEV	MAR	ABR	MAI	JUN	JUL
	<p>- Fundeio do equipamento (ADCP) do modelo Signature 1000, da fabricante Nortek, o qual possui frequência de 1000 kHz, ou 1 MHz na enseada de Balneário Camboriú, em local de profundidade de 7,5 metros (DHN), distante cerca de 180 metros a offshore da Ilha das Cabras e a 1.100 metros da Praia Central;</p> <p>- Aquisição de dados entre o período de julho de 2019 a agosto de 2020;</p> <p>- Processamento dos dados utilizando o programa SignatureWaves da Fabricante Nortek e scripts computacionais específicos e análise dos dados obtidos;</p> <p>- <u>Relatórios de Acompanhamento Enviados:</u>  <i>Relatório de Atividades I (Julho 2019, Protocolado em 08/08/2019)</i>  <i>Relatório de Atividades II (Agosto 2019, Protocolado em 20/09/2019)</i>  <i>Relatório de Atividades III (Setembro 2019, Protocolado em 05/11/2019)</i>  <i>Relatório de Atividades IV (Outubro 2019, Protocolado em 27/01/2020)</i>  <i>Relatório de Atividades V (Novembro 2019, Protocolado em 12/03/2020)</i>  <i>Relatório de Atividades VI e VII (Dezembro 2019 e Janeiro 2020, Protocolado em 02/07/2020)</i>  <i>Relatório de Atividades VIII, IX, X e XI (Fevereiro 2020 a Maio 2020, Protocolado em 19/08/2020)</i>  <i>Relatório de Atividades XII (Junho 2020, Protocolado em 27/07/2020)</i>  <i>Relatório de Atividades XIII e XIV (Julho 2020 e Agosto 2020, Protocolado em 18/12/2020);</i>                      - <u>Relatório de Encerramento:</u>  <i>Relatório Consolidado de Atividades do Período de Julho de 2019 a Agosto de 2020, Protocolado em 18/12/2020.</i></p>											
Programa de Monitoramento do Perfil Praial	Meses das Atividades Previstas no PBA											
	2019					2020						
	AGO	SET	OUT	NOV	DEZ	JAN	FEV	MAR	ABR	MAI	JUN	JUL
	<p>- Execução de levantamentos topográficos de perfil praial em 22 perfis distribuídos ao longo da enseada da Praia Central;</p> <p>- Execução de levantamentos utilizando RPA através de sobrevoos sobre a região das obras de ampliação do Molhe Norte;</p> <p>- Aquisição de dados entre o período de julho de 2019 a agosto de 2020;</p> <p>- <u>Relatórios de Acompanhamento Enviados:</u>  <i>Relatório de Atividades I (Julho 2019, Protocolado em 08/08/2019)</i>  <i>Relatório de Atividades II (Agosto 2019, Protocolado em 20/09/2019)</i>  <i>Relatório de Atividades III (Setembro 2019, Protocolado em 05/11/2019)</i>  <i>Relatório de Atividades IV (Outubro 2019, Protocolado em 27/01/2020)</i>  <i>Relatório de Atividades V (Novembro 2019, Protocolado em 12/03/2020)</i>  <i>Relatório de Atividades VI e VII (Dezembro 2019 e Janeiro 2020, Protocolado em 02/07/2020)</i>  <i>Relatório de Atividades VIII, IX, X e XI (Fevereiro 2020 a Maio 2020, Protocolado em 19/08/2020)</i>  <i>Relatório de Atividades XII (Junho 2020, Protocolado em 27/07/2020)</i>  <i>Relatório de Atividades XIII e XIV (Julho 2020 e Agosto 2020, Protocolado em 18/12/2020);</i>                      - <u>Relatório de Encerramento:</u>  <i>Relatório Consolidado de Atividades do Período de Julho de 2019 a Agosto de 2020, Protocolado em 18/12/2020.</i></p>											
Programa de Segurança da Praia	Meses das Atividades Previstas no PBA											
	2019					2020						
	AGO	SET	OUT	NOV	DEZ	JAN	FEV	MAR	ABR	MAI	JUN	JUL
<p>- Visitas periódicas ao canteiro de obras, no Pontal Norte da Praia Central e na área de passeio da Avenida Atlântica para verificar possíveis fatores de risco relacionados à execução das obras para os trabalhadores, os usuários da praia, aos navegantes e ao meio ambiente durante todo período de monitoramento realizado entre julho de 2019 a agosto de 2020;</p>												

Programa Ambiental	Atividades Executadas																																																
	<ul style="list-style-type: none"> <li>- Execução de ações de educação ambiental com os trabalhadores pela empresa de consultoria responsável nas etapas de estruturação e urbanização do molhe realizado entre julho de 2019 a agosto de 2020;</li> <li>- Acompanhamento/Treinamentos na forma de Diálogos Diários de Segurança – DDS com os trabalhadores e caminhoneiros envolvidos nas obras estruturais do molhe norte realizado entre julho de 2019 a agosto de 2020;</li> <li>- Distribuição de flyers aos usuários da praia com material de divulgação sobre as obras do pontal norte realizado entre julho de 2019 a agosto de 2020;</li> <li>- PSP atuou de forma conjunta com outros programas de monitoramento de forma a resguardar a população de eventuais acidentes durante a execução da obra em terra e mar;             <ul style="list-style-type: none"> <li>- <u>Relatórios de Acompanhamento Enviados:</u> <ul style="list-style-type: none"> <li>Relatório de Atividades I (Julho 2019, Protocolado em 08/08/2019)</li> <li>Relatório de Atividades II (Agosto 2019, Protocolado em 20/09/2019)</li> <li>Relatório de Atividades III (Setembro 2019, Protocolado em 05/11/2019)</li> <li>Relatório de Atividades IV (Outubro 2019, Protocolado em 27/01/2020)</li> <li>Relatório de Atividades V (Novembro 2019, Protocolado em 12/03/2020)</li> <li>Relatório de Atividades VI e VII (Dezembro 2019 e Janeiro 2020, Protocolado em 02/07/2020)</li> <li>Relatório de Atividades VIII, IX, X e XI (Fevereiro 2020 a Maio 2020, Protocolado em 19/08/2020)</li> <li>Relatório de Atividades XII (Junho 2020, Protocolado em 27/07/2020)</li> <li>Relatório de Atividades XIII e XIV (Julho 2020 e Agosto 2020, Protocolado em 18/12/2020);</li> </ul> </li> <li>- <u>Relatório de Encerramento:</u> <ul style="list-style-type: none"> <li>Relatório Consolidado de Atividades do Período de Julho de 2019 a Agosto de 2020, Protocolado em 18/12/2020.</li> </ul> </li> </ul> </li> </ul>																																																
Programa de Mitigação das Interferências no Sistema Viário	<table border="1" style="width: 100%; border-collapse: collapse;"> <thead> <tr> <th colspan="12" style="text-align: center;">Meses das Atividades Previstas no PBA</th> </tr> <tr> <th colspan="5" style="text-align: center;">2019</th> <th colspan="7" style="text-align: center;">2020</th> </tr> <tr> <th style="text-align: center;">AGO</th> <th style="text-align: center;">SET</th> <th style="text-align: center;">OUT</th> <th style="text-align: center;">NOV</th> <th style="text-align: center;">DEZ</th> <th style="text-align: center;">JAN</th> <th style="text-align: center;">FEV</th> <th style="text-align: center;">MAR</th> <th style="text-align: center;">ABR</th> <th style="text-align: center;">MAI</th> <th style="text-align: center;">JUN</th> <th style="text-align: center;">JUL</th> </tr> </thead> <tbody> <tr> <td colspan="12"> <ul style="list-style-type: none"> <li>- Execução do monitoramento do volume do tráfego em 02 pontos de contagem de veículos em 04 de julho de 2019, 29 de agosto de 2019 e 28 de agosto de 2020 (03 campanhas de coleta);</li> <li>- Análise do nível de serviço das vias – estudo de capacidade em função das características do tráfego local e análise dos trechos de vias de maior influência sob o empreendimento;             <ul style="list-style-type: none"> <li>- Levantamento e identificação de sinalização viária e das obras;</li> <li>- <u>Relatórios de Acompanhamento Enviados:</u> <ul style="list-style-type: none"> <li>Relatório de Atividades I (Julho 2019, Protocolado em 08/08/2019)</li> <li>Relatório de Atividades II (Agosto 2019, Protocolado em 20/09/2019)</li> <li>Relatório de Atividades III (Setembro 2019, Protocolado em 05/11/2019)</li> <li>Relatório de Atividades IV (Outubro 2019, Protocolado em 27/01/2020)</li> <li>Relatório de Atividades V (Novembro 2019, Protocolado em 12/03/2020)</li> <li>Relatório de Atividades VI e VII (Dezembro 2019 e Janeiro 2020, Protocolado em 02/07/2020)</li> <li>Relatório de Atividades VIII, IX, X e XI (Fevereiro 2020 a Maio 2020, Protocolado em 19/08/2020)</li> <li>Relatório de Atividades XII (Junho 2020, Protocolado em 27/07/2020)</li> <li>Relatório de Atividades XIII e XIV (Julho 2020 e Agosto 2020, Protocolado em 18/12/2020);</li> </ul> </li> <li>- <u>Relatório de Encerramento:</u> <ul style="list-style-type: none"> <li>Relatório Consolidado de Atividades do Período de Julho de 2019 a Agosto de 2020, Protocolado em 18/12/2020.</li> </ul> </li> </ul> </li> </ul> </td> </tr> </tbody> </table>	Meses das Atividades Previstas no PBA												2019					2020							AGO	SET	OUT	NOV	DEZ	JAN	FEV	MAR	ABR	MAI	JUN	JUL	<ul style="list-style-type: none"> <li>- Execução do monitoramento do volume do tráfego em 02 pontos de contagem de veículos em 04 de julho de 2019, 29 de agosto de 2019 e 28 de agosto de 2020 (03 campanhas de coleta);</li> <li>- Análise do nível de serviço das vias – estudo de capacidade em função das características do tráfego local e análise dos trechos de vias de maior influência sob o empreendimento;             <ul style="list-style-type: none"> <li>- Levantamento e identificação de sinalização viária e das obras;</li> <li>- <u>Relatórios de Acompanhamento Enviados:</u> <ul style="list-style-type: none"> <li>Relatório de Atividades I (Julho 2019, Protocolado em 08/08/2019)</li> <li>Relatório de Atividades II (Agosto 2019, Protocolado em 20/09/2019)</li> <li>Relatório de Atividades III (Setembro 2019, Protocolado em 05/11/2019)</li> <li>Relatório de Atividades IV (Outubro 2019, Protocolado em 27/01/2020)</li> <li>Relatório de Atividades V (Novembro 2019, Protocolado em 12/03/2020)</li> <li>Relatório de Atividades VI e VII (Dezembro 2019 e Janeiro 2020, Protocolado em 02/07/2020)</li> <li>Relatório de Atividades VIII, IX, X e XI (Fevereiro 2020 a Maio 2020, Protocolado em 19/08/2020)</li> <li>Relatório de Atividades XII (Junho 2020, Protocolado em 27/07/2020)</li> <li>Relatório de Atividades XIII e XIV (Julho 2020 e Agosto 2020, Protocolado em 18/12/2020);</li> </ul> </li> <li>- <u>Relatório de Encerramento:</u> <ul style="list-style-type: none"> <li>Relatório Consolidado de Atividades do Período de Julho de 2019 a Agosto de 2020, Protocolado em 18/12/2020.</li> </ul> </li> </ul> </li> </ul>											
Meses das Atividades Previstas no PBA																																																	
2019					2020																																												
AGO	SET	OUT	NOV	DEZ	JAN	FEV	MAR	ABR	MAI	JUN	JUL																																						
<ul style="list-style-type: none"> <li>- Execução do monitoramento do volume do tráfego em 02 pontos de contagem de veículos em 04 de julho de 2019, 29 de agosto de 2019 e 28 de agosto de 2020 (03 campanhas de coleta);</li> <li>- Análise do nível de serviço das vias – estudo de capacidade em função das características do tráfego local e análise dos trechos de vias de maior influência sob o empreendimento;             <ul style="list-style-type: none"> <li>- Levantamento e identificação de sinalização viária e das obras;</li> <li>- <u>Relatórios de Acompanhamento Enviados:</u> <ul style="list-style-type: none"> <li>Relatório de Atividades I (Julho 2019, Protocolado em 08/08/2019)</li> <li>Relatório de Atividades II (Agosto 2019, Protocolado em 20/09/2019)</li> <li>Relatório de Atividades III (Setembro 2019, Protocolado em 05/11/2019)</li> <li>Relatório de Atividades IV (Outubro 2019, Protocolado em 27/01/2020)</li> <li>Relatório de Atividades V (Novembro 2019, Protocolado em 12/03/2020)</li> <li>Relatório de Atividades VI e VII (Dezembro 2019 e Janeiro 2020, Protocolado em 02/07/2020)</li> <li>Relatório de Atividades VIII, IX, X e XI (Fevereiro 2020 a Maio 2020, Protocolado em 19/08/2020)</li> <li>Relatório de Atividades XII (Junho 2020, Protocolado em 27/07/2020)</li> <li>Relatório de Atividades XIII e XIV (Julho 2020 e Agosto 2020, Protocolado em 18/12/2020);</li> </ul> </li> <li>- <u>Relatório de Encerramento:</u> <ul style="list-style-type: none"> <li>Relatório Consolidado de Atividades do Período de Julho de 2019 a Agosto de 2020, Protocolado em 18/12/2020.</li> </ul> </li> </ul> </li> </ul>																																																	
Programa de Monitoramento da Qualidade das Águas – IT IMA Nº 1699/2019	<table border="1" style="width: 100%; border-collapse: collapse;"> <thead> <tr> <th colspan="12" style="text-align: center;">Meses das Atividades Previstas no PBA</th> </tr> <tr> <th colspan="5" style="text-align: center;">2019</th> <th colspan="7" style="text-align: center;">2020</th> </tr> <tr> <th style="text-align: center;">AGO</th> <th style="text-align: center;">SET</th> <th style="text-align: center;">OUT</th> <th style="text-align: center;">NOV</th> <th style="text-align: center;">DEZ</th> <th style="text-align: center;">JAN</th> <th style="text-align: center;">FEV</th> <th style="text-align: center;">MAR</th> <th style="text-align: center;">ABR</th> <th style="text-align: center;">MAI</th> <th style="text-align: center;">JUN</th> <th style="text-align: center;">JUL</th> </tr> </thead> <tbody> <tr> <td colspan="12"> <ul style="list-style-type: none"> <li>- Foram realizadas 06 amostragens em 03 (três) pontos amostrais realizadas em 24 de outubro, 07 de novembro, 26 de novembro, 09 de dezembro de 2019, 02 de janeiro e 16 de janeiro de 2020.</li> <li>- <u>Relatórios de Acompanhamento Enviados:</u> <ul style="list-style-type: none"> <li>Relatório de Atividades IV (Outubro 2019, Protocolado em 27/01/2020)</li> <li>Relatório de Atividades V (Novembro 2019, Protocolado em 12/03/2020)</li> <li>Relatório de Atividades VI e VII (Dezembro 2019 e Janeiro 2020, Protocolado em 02/07/2020)</li> </ul> </li> </ul> </td> </tr> </tbody> </table>	Meses das Atividades Previstas no PBA												2019					2020							AGO	SET	OUT	NOV	DEZ	JAN	FEV	MAR	ABR	MAI	JUN	JUL	<ul style="list-style-type: none"> <li>- Foram realizadas 06 amostragens em 03 (três) pontos amostrais realizadas em 24 de outubro, 07 de novembro, 26 de novembro, 09 de dezembro de 2019, 02 de janeiro e 16 de janeiro de 2020.</li> <li>- <u>Relatórios de Acompanhamento Enviados:</u> <ul style="list-style-type: none"> <li>Relatório de Atividades IV (Outubro 2019, Protocolado em 27/01/2020)</li> <li>Relatório de Atividades V (Novembro 2019, Protocolado em 12/03/2020)</li> <li>Relatório de Atividades VI e VII (Dezembro 2019 e Janeiro 2020, Protocolado em 02/07/2020)</li> </ul> </li> </ul>											
Meses das Atividades Previstas no PBA																																																	
2019					2020																																												
AGO	SET	OUT	NOV	DEZ	JAN	FEV	MAR	ABR	MAI	JUN	JUL																																						
<ul style="list-style-type: none"> <li>- Foram realizadas 06 amostragens em 03 (três) pontos amostrais realizadas em 24 de outubro, 07 de novembro, 26 de novembro, 09 de dezembro de 2019, 02 de janeiro e 16 de janeiro de 2020.</li> <li>- <u>Relatórios de Acompanhamento Enviados:</u> <ul style="list-style-type: none"> <li>Relatório de Atividades IV (Outubro 2019, Protocolado em 27/01/2020)</li> <li>Relatório de Atividades V (Novembro 2019, Protocolado em 12/03/2020)</li> <li>Relatório de Atividades VI e VII (Dezembro 2019 e Janeiro 2020, Protocolado em 02/07/2020)</li> </ul> </li> </ul>																																																	

**Equipe Técnica:**

Nome	Função	Formação	Registro IBAMA	Registro Profissional
Vinicius Dalla Rosa Coelho, Esp.	<b>Coordenação Geral</b>			
	Programa Ambiental da Construção			
	Plano de Gerenciamento de Resíduos da Construção Civil			
	Programa de Monitoramento da Qualidade das Águas de Movimentação da Pluma de Sedimentos	Eng <sup>o</sup> . Ambiental e Segurança do Trabalho	610896	CREA-SC 078574-9
	Programa de Monitoramento da Qualidade do Ar			ART: 7047112-4
	Programa de Monitoramento dos Níveis de Pressão Sonora			
	Programa de Educação Ambiental			
	Programa de Segurança da Praia			
	Programa de Monitoramento da Qualidade das Águas - IT INA Nº 1699/2019			
Fernando Luiz Diehl, MSc.	Programa de Monitoramento da Pesca Artesanal	Oceanógrafo	198583	AOCEANO 104
	Programa de Acompanhamento do Clima de Ondas e da Dinâmica Praial			DHT: 8507
	Programa de Monitoramento do Perfil Praial			
				CRBio 45049/03-D
Josiane Rovedder, MSc.	Programa de Monitoramento da Biota Aquática	Bióloga	355459	ART: 2019/10692
	Programa de Comunicação Social			

**Período de execução:** 01/07/2019 a 31/08/2020.

Outrossim, conforme informações da **Secretaria do Meio Ambiente**, declaro que os serviços fornecidos foram satisfatórios de acordo com as normas técnicas existentes e dentro do prazo contratual estabelecido, sem registro de ocorrências durante a execução e cumprimento das obrigações.

Balneário Camboriú, SC, 09 de fevereiro de 2021.

**Samaroni Benedet**  
Secretário de Compras  
Portaria nº 25.245/2018



## VERIFICAÇÃO DAS ASSINATURAS



Código para verificação: 567E-7B59-61AF-3576

Este documento foi assinado digitalmente pelos seguintes signatários nas datas indicadas:



SAMARONI BENEDET (CPF 032.XXX.XXX-47) em 12/02/2021 14:23:19 (GMT-03:00)

Emitido por: Sub-Autoridade Certificadora 1Doc (Assinatura 1Doc)

Para verificar a validade das assinaturas, acesse a Central de Verificação por meio do link:

<https://bc.1doc.com.br/verificacao/567E-7B59-61AF-3576>



ESTADO DE SANTA CATARINA  
SECRETARIA DE ESTADO DO DESENVOLVIMENTO ECONÔMICO SUSTENTÁVEL  
ADMINISTRAÇÃO DO PORTO DE SÃO FRANCISCO DO SUL  
GABINETE DA PRESIDÊNCIA  
ASSESSORIA DE ENGENHARIA E MEIO AMBIENTE

## ATESTADO TÉCNICO

Atesto, para os devidos fins de comprovação de capacidade técnica, que a empresa ACQUAPLAN TECNOLOGIA E CONSULTORIA AMBIENTAL LTDA., com sede na Av. Rui Barbosa, 372 apto. 03, Praia dos Amores, na cidade de Balneário Camboriú, registro no CREA-SC 74560-2, CRBio 00473-01-03, registro no Centro de Hidrografia da Marinha - CHM 217 e na AOCEANO IPI, inscrita no CNPJ 06.326.419/0001-14, foi contratada através do Pregão N° 0013/2016 decorrendo no CONTRATO N° 0046/2016 celebrado em 09/05/2016 e seus termos aditivos, EXECUTOU SATISFATORIAMENTE para a Administração do Porto de São Francisco do Sul - APSFS o Sistema de Gestão Ambiental e Programas Ambientais do Porto de São Francisco do Sul em Atendimento às Condicionantes da Licença de Operação e Dragagem de Manutenção N° 548/2006 (2ª RENOVAÇÃO) emitida em 29/05/2015 pelo Instituto Brasileiro de Recursos Naturais Renováveis - IBAMA.

Os serviços executados relativos ao Sistema de Gestão Ambiental e aos Programas Ambientais do Porto de São Francisco do Sul, contemplaram as seguintes atividades:

- ✓ Sistema de Gestão Ambiental Integrada;
- ✓ Programa de Monitoramento da Qualidade da Água;
- ✓ Programa de Monitoramento da Qualidade de Sedimentos;
- ✓ Programa de Monitoramento de Bentos de Substrato Consolidado;
- ✓ Programa de Monitoramento dos Meros (*Epinephelus itajara*);
- ✓ Programa de Monitoramento da Ictiofauna;
- ✓ Programa de Monitoramento de Tartarugas Marinhas;
- ✓ Programa de Monitoramento de Cetáceos;
- ✓ Programa de Monitoramento de Bioacumulação;
- ✓ Programa de Monitoramento da Água de Lastro;
- ✓ Programa de Monitoramento da Qualidade do Pescado;
- ✓ Programa de Monitoramento da Qualidade do Ar;
- ✓ Programa de Monitoramento dos Ruidos;
- ✓ Programa de Gerenciamento de Resíduos Sólidos;
- ✓ Programa de Gerenciamento de Efluentes Líquidos;
- ✓ Programa de Educação Ambiental;
- ✓ Programa de Comunicação Social;
- ✓ Programa de Remoção da Comunidade Bela Vista;
- ✓ Programa de Monitoramento das Dragagens de Manutenção.

A contratada executou os serviços no período entre 09/05/2016 e 05/05/2017, acompanhado o processo junto ao órgão ambiental.



ADMINISTRAÇÃO DO PORTO DE SÃO FRANCISCO DO SUL - APSFS

Av. Engº Leite Ribeiro, 782 - Centro  
São Francisco do Sul - SC

Fone: 47-3471-1200  
[www.apsfs.sc.gov.br](http://www.apsfs.sc.gov.br)

Fax: 47-3471-1211/3471-1216  
[porto@apsfs.sc.gov.br](mailto:porto@apsfs.sc.gov.br)

**CARTÓRIO AZEVEDO BASTOS** 1º OFÍCIO DE REGISTRO CIVIL DAS PESSOAS NATURAIS  
 E TABELIONATO DE NOTAS - Código CNJ 06.370-0  
 Av. Francisco Leite Ribeiro, 782 - Centro - São Francisco do Sul - SC - CEP: 89100-000 - www.azevedobastos.net.br - Tel.: (51) 3241-1401

**Autenticação Digital**  
 De acordo com os artigos 1º, 3º e 7º inc. V 8º, 41 e 52 da Lei Federal 8.935/1994 e Art. 6º inc. XII da Lei Estadual 8.721/2008 autentico a presente imagem digitalizada, reprodução fiel do documento apresentado e conferido neste ato. O referido é verdade. Dou fé

**Cód. Autenticação: 63793108171638460523-2; Data: 31/08/2017 16:43:13**

Selo Digital de Fiscalização Tipo Normal C: AFG59185-0KRF;  
 Valor Total do Ato: R\$ 4,12

Bel. Valber do Miranda Cavalcanti Titular  
 Confira os dados do ato em: <https://selodigital.tjpb.jus.br>



**ESTADO DE SANTA CATARINA**  
**SECRETARIA DE ESTADO DO DESENVOLVIMENTO ECONÔMICO SUSTENTÁVEL**  
**ADMINISTRAÇÃO DO PORTO DE SÃO FRANCISCO DO SUL**  
**GABINETE DA PRESIDÊNCIA**  
**ASSESSORIA DE ENGENHARIA E MEIO AMBIENTE**

**Equipe Técnica**

Nome	Formação	Função	Programas	Registro Profissional	ART
Vinicius Dalla Rosa Coelho	Eng. Ambiental e Seg. Trabalho	Coordenação	Programa de Gestão Ambiental Integrada Monitoramento da Qualidade do Ar Monitoramento dos Ruídos Programa de Educação Ambiental	CREA-SC 078574-9	6138886-3
José Antonio Coelho	Eng. Civil	Coordenação	Monitoramento das Dragagens de Manutenção	CREA-SC 011921-7	6138896-0
Emílio Dolichney	Marcelo Oceanógrafo	Coordenação	Programa de Monitoramento da Qualidade dos Sedimentos Programa de Monitoramento da Qualidade do Pescado	AOCEANO 1446	DHT 7780
Jostane Rovveder	Bióloga	Coordenação	Monitoramento de Bentos de Substrato Consolidado Monitoramento dos Meros Monitoramento da Ictiofauna Monitoramento de Tartarugas Marinhas Monitoramento de Cetáceos Monitoramento de Bioacumulação	CRBio 45049-03D	2017.04877
Kathrin Diehl Franzoi	Engenheira Bioquímica	Coordenação	Monitoramento da Qualidade Água Monitoramento Água de Lastro Programa de Gerenciamento de Resíduos Sólidos Programa de Gerenciamento de Efluentes Líquidos	CREA-SC 134003-0	6138917-0
Osvalko Ribeiro Junior	Jornalista	Coordenação	Programa de Comunicação Social Programa de Remoção da Comunidade Bela Vista	Ministério do Trabalho e Emprego 0002545/SC	-

São Francisco do Sul/SC, 10 de maio de 2017.

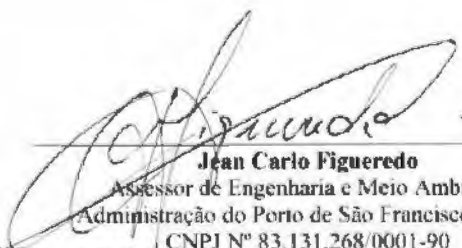
  
**Jean Carlo Figueredo**  
 Assessor de Engenharia e Meio Ambiente  
 Administração do Porto de São Francisco do Sul  
 CNPJ nº 83.131.268/0001-90

As informações contidas neste documento são de inteira responsabilidade do(a) profissional biólogo(a) citado abaixo.

O presente atestado foi registrado neste CRBio-03, estando em conformidade com a Anotação de Responsabilidade Técnica (ART) nº 2017.04877

onde consta como responsável técnico Jostane Rovveder  
08250-0150210-03D

Data: 19/05/2017

Assinatura: Kelly L. Thiel  
**Kelly L. Thiel**

**Aux. Administrativa**  
**CRBio-03**



REPÚBLICA FEDERATIVA DO BRASIL  
ESTADO DA PARAÍBA  
CARTÓRIO AZEVEDO BASTOS  
FUNDADO EM 1888  
PRIMEIRO REGISTRO CIVIL DE NASCIMENTO E ÓBITOS E PRIVATIVO DE CASAMENTOS, INTERDIÇÕES E TUTELAS DA COMARCA DE  
JOÃO PESSOA

Av. Eptácio Pessoa, 1145 Bairro dos Estados 58030-00, João Pessoa PB  
Tel.: (83) 3244-5404 / Fax: (83) 3244-5484  
<http://www.azevedobastos.not.br>  
E-mail: [cartorio@azevedobastos.not.br](mailto:cartorio@azevedobastos.not.br)



## DECLARAÇÃO DE SERVIÇO DE AUTENTICAÇÃO DIGITAL

O Bel. Válber Azevêdo de Miranda Cavalcanti, Oficial do Primeiro Registro Civil de Nascimentos e Óbitos e Privativo de Casamentos, Interdições e Tutelas com atribuição de autenticar e reconhecer firmas da Comarca de João Pessoa Capital do Estado da Paraíba, em virtude de Lei, etc...

DECLARA para os devidos fins de direito que, o documento em anexo identificado individualmente em cada Código de Autenticação Digital<sup>1</sup> ou na referida sequência, foi autenticado de acordo com as Legislações e normas vigentes<sup>2</sup>.

DECLARO ainda que, para garantir transparência e segurança jurídica de todos os atos oriundos da atividade Notarial e Registral no Estado da Paraíba, foi instituído pela Lei N° 10.132, de 06 de novembro de 2013, a aplicação obrigatória de um Selo Digital de Fiscalização Extrajudicial em todos os atos de notas e registro, composto de um código único (por exemplo: Selo Digital: ABC12345-X1X2) e dessa forma, cada autenticação processada pela nossa Serventia pode ser verificada e confirmada tantas vezes quanto for necessário através do site do Tribunal de Justiça do Estado da Paraíba, endereço <https://corregedoria.tjpb.jus.br/selo-digital/>

A autenticação digital do documento faz prova de que, na data e hora em que ela foi realizada, a empresa ACQUAPLAN TECNOLOGIA E CONSULTORIA AMBIENTAL LTDA tinha posse de um documento com as mesmas características que foram reproduzidas na cópia autenticada, sendo da empresa ACQUAPLAN TECNOLOGIA E CONSULTORIA AMBIENTAL LTDA a responsabilidade, única e exclusiva, pela idoneidade do documento apresentado a este Cartório.

Esta DECLARAÇÃO foi emitida em **12/06/2020 10:59:53 (hora local)** através do sistema de autenticação digital do Cartório Azevedo Bastos, de acordo com o Art. 1º, 10º e seus §§ 1º e 2º da MP 2200/2001, como também, o documento eletrônico autenticado contendo o Certificado Digital do titular do Cartório Azevedo Bastos, poderá ser solicitado diretamente a empresa **ACQUAPLAN TECNOLOGIA E CONSULTORIA AMBIENTAL LTDA** ou ao Cartório pelo endereço de e-mail [autentica@azevedobastos.not.br](mailto:autentica@azevedobastos.not.br)

Para informações mais detalhadas deste ato, acesse o site <https://autdigital.azevedobastos.not.br> e informe o *Código de Consulta desta Declaração*.

A consulta desta Declaração estará disponível em nosso site.

<sup>1</sup>**Código de Autenticação Digital:** 63793108171638460523-1 63793108171638460523-2

<sup>2</sup>**Legislações Vigentes:** Lei Federal nº 8.935/94, Lei Federal nº 10.406/2002, Medida Provisória nº 2200/2001, Lei Federal nº 13.105/2015, Lei Estadual nº 8.721/2008, Lei Estadual nº 10.132/2013 e Provimento CGJ N° 003/2014.

O referido é verdade, dou fé.

### CHAVE DIGITAL

00005b1d734fd94f057f2d69fe6bc05b114ad36d706b8bf86b026ccffa119d20a99870d92e36c16137c4c9ab8e6c8a994e981a6c9c1c2b47987f246044b53b5d92c3b916311a5517d9290576e3ea37ad



Presidência da República  
Casa Civil  
Medida Provisória Nº 2.200-2,  
de 24 de agosto de 2001.





**Certidão de Acervo Técnico - CAT**  
Resolução nº 1.025, de 20 de outubro de 2009

**CREA-SC**

CAT COM REGISTRO DE ATESTADO.  
**252017078666**  
Atividade concluída

Conselho Regional de Engenharia e Agronomia de Santa Catarina

CERTIFICAMOS, em cumprimento ao disposto na Resolução nº 1.025, de 30 de outubro de 2009 do Confea, que consta dos assentamentos deste Conselho Regional de Engenharia e Agronomia de Santa Catarina - CREA-SC, o Acervo Técnico do(a) profissional e Anotação(ões) de Responsabilidade Técnica-ART abaixo descritos:

Profissional.: **JOSE ANTONIO COELHO**  
Registro.....: SC S1 011921-7  
C.P.F.....: 186.612.709-87  
Data Nasc.....: 02/02/1952  
Títulos.....: ENGENHEIRO CIVIL  
DIPLOMADO EM 26/07/1980 PELO(A)  
UNIVERSIDADE REGIONAL DE BLUMENAU  
BLUMENAU - SC

**•ART 6138896-0**

Empresa.....: ACQUAPLAN TECNOLOGIA E CONSULTORIA AMB LTDA  
Contratante...: ADMI DO PORTO DE SAO FRANCISCO DO SULAPSFS  
Proprietário..: ADMI DO PORTO DE SAO FRANCISCO DO SULAPS  
Endereço Obra: RUA ENGENHEIRO LEITE RIBEIRO 782  
Bairro.....: CENTRO  
89240 - SAO FRANCISCO DO SUL - SC  
Registrada em: 30/03/2017 Baixada em.. 16/05/2017  
Período (Previsto) - Início: 09/05/2016 Término.....: 05/05/2017  
Autoria: EQUIPE VINCULADA A ART: 6138886-3  
Profissional: 078574-9 VINICIUS DALLA ROSA COELHO  
Tipo...: NORMAL  
COORDENACAO  
DO MONITORAMENTO AMBIENT.  
DRAGAGEM  
Dimensão do Trabalho ..: 12,00 MES(ES)  
COORDENACAO DO MONITORAMENTO DAS DRAGAGENS DE MANUTENCAO DO PORTO DE SAO FRANCISCO DO SUL CONTRATO NO 0046 2016 E ADITIVOS

**Informações complementares:**

O Atestado está registrado apenas para as atividades técnicas e quantidades constantes na(s) ART(s) acima certificada(s), desenvolvidas de acordo com as atribuições do(a) profissional na área de Engenharia Civil.

CERTIFICAMOS, finalmente, que se encontra vinculado à presente Certidão de Acervo Técnico - CAT, conforme selos de segurança A025520 a A025521, o atestado contendo 002 página(s) expedido pelo contratante da obra/serviço, a quem cabe a responsabilidade pela veracidade e exatidão das informações nele constantes.

Certidão de Acervo Técnico n. 252017078666  
16/05/2017,08:30:11



**Certidão de Acervo Técnico - CAT**  
Resolução nº 1.025, de 20 de outubro de 2009

**CREA-SC**

CAT COM REGISTRO DE ATESTADO.

**252017078666**

Atividade concluída

Conselho Regional de Engenharia e Agronomia de Santa Catarina

A CAT à qual o atestado está vinculado é o documento que comprova o registro do atestado no Crea.

A CAT à qual o atestado está vinculado constituirá prova de capacidade técnico-profissional da pessoa jurídica somente se o responsável técnico indicado estiver ou venha a ser integrado ao seu quadro técnico por meio de declaração entregue no momento da habilitação ou da entrega das propostas.

A CAT é válida em todo o território nacional.

A CAT perderá a validade no caso de modificação dos dados técnicos qualitativos e quantitativos nele contidos, bem como de alteração da situação do registro da ART.

A autenticidade e a validade desta certidão deve ser confirmada no site do Crea-SC ([www.crea-sc.org.br](http://www.crea-sc.org.br)) ou no site do Confea ([www.confea.org.br](http://www.confea.org.br)).

A falsificação deste documento constitui crime previsto no Código Penal Brasileiro, sujeitando o autor à respectiva ação penal.



Conselho Regional de Engenharia e Agronomia de Santa Catarina  
Rodovia Admar Gonzaga, 2125 - Itacorubi - Florianópolis (SC), CEP: 88034-001  
Telefone: (48) 3331-2000 Fax: (48) 3331-2009 E-mail: [crea-sc@crea-sc.org.br](mailto:crea-sc@crea-sc.org.br)





**Certidão de Acervo Técnico - CAT**  
Resolução nº 1.025, de 20 de outubro de 2009

**CREA-SC**

CAT COM REGISTRO DE ATESTADO.  
**252017078664**  
Atividade concluída

Conselho Regional de Engenharia e Agronomia de Santa Catarina

CERTIFICAMOS, em cumprimento ao disposto na Resolução nº 1.025, de 30 de outubro de 2009 do Confea, que consta dos assentamentos deste Conselho Regional de Engenharia e Agronomia de Santa Catarina - CREA-SC, o Acervo Técnico do(a) profissional e Anotação(ões) de Responsabilidade Técnica-ART abaixo descritos:

Profissional.: **VINICIUS DALLA ROSA COELHO**

Registro.....: PR S3 078574-9

C.P.F.....: 037.556.439-01

Data Nasc.....: 26/12/1981

Títulos.....: ENGENHEIRO AMBIENTAL

DIPLOMADO EM 14/12/2004 PELO(A)

UNIVERSIDADE DO VALE DO ITAJAI

ITAJAI - SC

Títulos.....: ENGENHEIRO DE SEGURANCA DO TRABALHO

DIPLOMADO EM 01/12/2015 PELO(A)

FACULDADE SOCIESC

FLORIANOPOLIS - SC

**•ART 6138886-3**

Empresa.....: ACQUAPLAN TECNOLOGIA E CONSULTORIA AMB LTDA

Contratante..: ADMI DO PORTO DE SAO FRANCISCO DO SULAPFS

Proprietário.: ADMI DO PORTO DE SAO FRANCISCO DO SULAPS

Endereço Obra: RUA ENGENHEIRO LEITE RIBEIRO 782

Bairro.....: CENTRO

89240 - SAO FRANCISCO DO SUL - SC

Registrada em: 30/03/2017

Baixada em.. 16/05/2017

Período (Previsto) - Início: 09/05/2016 Término.....: 05/05/2017

Autoria: EQUIPE

Profissional: 078574-9 VINICIUS DALLA ROSA COELHO

Tipo...: NORMAL

COORDENACAO

DA GESTAO AMBIENTAL

COORDENACAO DE SERVICOS NA AREA DA ENGENHARIA AMBIENTAL

Dimensão do Trabalho ..: 12,00 MES(ES)

COORDENACAO

DO MONITORAMENTO AMBIENT.

COORDENACAO DE SERVICOS NA AREA DA ENGENHARIA AMBIENTAL

Dimensão do Trabalho ..: 12,00 MES(ES)

COORDENACAO DO SISTEMA DE GESTAO AMBIENTAL INTEGRADA MONITORAMENTO DA QUALIDADE DO AR MONITORAMENTO DE RUIDOS EDUCACAO AMBIENTAL DO PORTO DE SAO FRANCISCO DO SUL CONTRATO NO 0046 2016 E ADITI



**Certidão de Acervo Técnico - CAT**  
 Resolução nº 1.025, de 20 de outubro de 2009  
 Conselho Regional de Engenharia e Agronomia de Santa Catarina

**CREA-SC**

CAT COM REGISTRO DE ATESTADO  
**252017078664**  
 Atividade concluída

**Informações complementares:**

O Atestado está registrado apenas para as atividades técnicas e quantidades constantes na(s) ART(s) acima certificada(s), desenvolvidas de acordo com as atribuições do(a) profissional na área de Engenharia Ambiental.

CERTIFICAMOS, finalmente, que se encontra vinculado à presente Certidão de Acervo Técnico - CAT, conforme selos de segurança A025520 a A025521, o atestado contendo 002 página(s) expedido pelo contratante da obra/serviço, a quem cabe a responsabilidade pela veracidade e exatidão das informações nele constantes.

Certidão de Acervo Técnico n. 252017078664  
 16/05/2017, 08:25:27

A CAT à qual o atestado está vinculado é o documento que comprova o registro do atestado no Crea.

A CAT à qual o atestado está vinculado constituirá prova de capacidade técnico-profissional da pessoa jurídica somente se o responsável técnico indicado estiver ou venha a ser integrado ao seu quadro técnico por meio de declaração entregue no momento da habilitação ou da entrega das propostas.

A CAT é válida em todo o território nacional.

A CAT perderá a validade no caso de modificação dos dados técnicos qualitativos e quantitativos nele contidos, bem como de alteração da situação do registro da ART.

A autenticidade e a validade desta certidão deve ser confirmada no site do Crea-SC ([www.crea-sc.org.br](http://www.crea-sc.org.br)) ou no site do Confea ([www.confea.org.br](http://www.confea.org.br)). A falsificação deste documento constitui crime previsto no Código Penal Brasileiro, sujeitando o autor à respectiva ação penal.



Conselho Regional de Engenharia e Agronomia de Santa Catarina  
 Rodovia Admar Gonzaga, 2125 - Itacorubi - Florianópolis (SC), CEP: 88034-001  
 Telefone: (48) 3331-2000 Fax: (48) 3331-2009 E-mail: [crea-sc@crea-sc.org.br](mailto:crea-sc@crea-sc.org.br)





**Certidão de Acervo Técnico - CAT**  
Resolução nº 1.025, de 20 de outubro de 2009

**CREA-SC**

CAT COM REGISTRO DE ATESTADO  
**252017078665**  
Atividade concluída

Conselho Regional de Engenharia e Agronomia de Santa Catarina

CERTIFICAMOS, em cumprimento ao disposto na Resolução nº 1.025, de 30 de outubro de 2009 do Confea, que consta dos assentamentos deste Conselho Regional de Engenharia e Agronomia de Santa Catarina - CREA-SC, o Acervo Técnico do(a) profissional e Anotação(ões) de Responsabilidade Técnica-ART abaixo descritos:

Profissional.: **KATHRIN DIEHL FRANZOI**

Registro.....: SC S1 134003-C

C.P.F.....: 074.780.399-44

Data Nasc.....: 25/10/1990

Títulos.....: ENGENHEIRO BIOCQUIMICO

DIPLOMADO EM 21/01/2015 PELO(A)

UNIVERSIDADE ESTADUAL DO RIO GRANDE DO S

PORTO ALEGRE

- RS

**•ART 6138917-0**

Empresa.....: ACQUAPLAN TECNOLOGIA E CONSULTORIA AMB LTDA

Contratante..: ADMI DO PORTO DE SAO FRANCISCO DO SULAPSES

Proprietário.: ADMI DO PORTO DE SAO FRANCISCO DO SULAPS

Endereço Obra: RUA ENGENHEIRO LEITE RIBEIRO 782

Bairro.....: CENTRO

89240 - SAO FRANCISCO DO SUL - SC

Registrada em: 30/03/2017

Baixada em.. 16/05/2017

Período (Previsto) - Início: 09/05/2016 Término.....: 05/05/2017

Autoria: EQUIPE VINCULADA A ART: 6138886-3

Profissional: 078574-9 VINICIUS DALLA ROSA COELHO

Tipo...: NORMAL

COORDENACAO

DO MONITORAMENTO AMBIENT.

CONTROLE A POLUICAO DOS RECURSOS NATURAIS - RESIDUOS, EFLUENTES, CONTAMINACAO

Dimensão do Trabalho ..: 12,00 MES(ES)

COORDENACAO

DO MONITORAMENTO AMBIENT.

AGUA

Dimensão do Trabalho ..: 12,00 MES(ES)

EXECUCAO

DO MONITORAMENTO AMBIENT.

PLANO DE GERENCIAMENTO DE RESIDUOS SOLIDOS - PGRS

Dimensão do Trabalho ..: 12,00 MES(ES)

COORDENACAO DO MONITORAMENTO DA QUALIDADE DA AGUA E DA AGUA DE LUSTRO  
EXECUCAO DO PGRS GERENCIAMENTO DE EFLUENTES LIQUIDOS DO PORTO DE SAO FRANCISCO DO  
SUL CONTRATO NO 0046 2016 E ADITIVOS



**Certidão de Acervo Técnico - CAT**  
Resolução nº 1.025, de 20 de outubro de 2009

Conselho Regional de Engenharia e Agronomia de Santa Catarina

**CREA-SC**

CAT COM REGISTRO DE ATESTADO.

**252017078665**

Atividade concluída

**Informações complementares:**

O Atestado está registrado apenas para as atividades técnicas e quantidades constantes na(s) ART(s) acima certificada(s), desenvolvidas de acordo com as atribuições do(a) profissional na área de Engenharia Bioquímica.

CERTIFICAMOS, finalmente, que se encontra vinculado à presente Certidão de Acervo Técnico - CAT, conforme selos de segurança A025520 a A025521, o atestado contendo 002 página(s) expedido pelo contratante da obra/serviço, a quem cabe a responsabilidade pela veracidade e exatidão das informações nele constantes.

Certidão de Acervo Técnico n. 252017078665

16/05/2017, 08:28:15

A CAT à qual o atestado está vinculado é o documento que comprova o registro do atestado no Crea.

A CAT à qual o atestado está vinculado constituirá prova de capacidade técnico-profissional da pessoa jurídica somente se o responsável técnico indicado estiver ou venha a ser integrado ao seu quadro técnico por meio de declaração entregue no momento da habilitação ou da entrega das propostas.

A CAT é válida em todo o território nacional.

A CAT perderá a validade no caso de modificação dos dados técnicos qualitativos e quantitativos nele contidos, bem como de alteração da situação do registro da ART.

A autenticidade e a validade desta certidão deve ser confirmada no site do Crea-SC ([www.crea-sc.org.br](http://www.crea-sc.org.br)) ou no site do Confea ([www.confea.org.br](http://www.confea.org.br)).

A falsificação deste documento constitui crime previsto no Código Penal Brasileiro, sujeitando o autor à respectiva ação penal.



Conselho Regional de Engenharia e Agronomia de Santa Catarina  
Rodovia Admar Gonzaga, 2125 - Itacorubi - Florianópolis (SC), CEP: 88034-001  
Telefone: (48) 3331-2000 Fax: (48) 3331-2009 E-mail: [crea-sc@crea-sc.org.br](mailto:crea-sc@crea-sc.org.br)



# Certidão de Registro em Acervo Técnico

Certidão número 48

A Associação Brasileira de Oceanografia - **AOCEANO**, pessoa jurídica de direito privado, inscrita no CNPJ sob Nº 90.221.151/0001-62, com sede à Rua José de Alencar, 19, Bairro Praia dos Amores, Balneário Camboriú/SC, no uso de suas atribuições legais, especialmente conforme estabelece o artigo 2º, letra h do seu Estatuto Social, e ainda, com fundamento na Lei Nº 11.760 de 31 de julho de 2008, que dispõe sobre a regulamentação da profissão de Oceanógrafo, assim como as Diretrizes Curriculares estabelecida pela Comissão de Especialistas do Ministério da Educação, através da Portaria Nº 146 SESu/MEC, que relaciona as habilidades e competências do profissional Oceanógrafo, bem como no art. 5º, XIII, da Constituição da República de 1988, que garante o livre exercício de qualquer trabalho, ofício ou profissão, uma vez atendida as qualificações profissionais que a lei estabelecer, e, mesmo sendo dispensável qualquer exigência além do dispositivo constitucional em apreço; certifica a inserção da Declaração de Habilitação Técnica Nº 7780 ao ACERVO TÉCNICO do profissional abaixo identificado. Esta certidão foi emitida para Registro do Atestado Técnico, vinculada aos selos de autenticidade entre 0109 e 0110, emitido pela Administração do Porto de São Francisco do Sul, datada de 12/05/2017, a quem cabe a exatidão e veracidade do que nele consta e cuja cópia encontra-se arquivada nesta Associação.

## Dados do profissional

**Profissional:** Emilio Marcelo Dolichney

**Número de inscrição:** 1446

**CPF:** 024.119.959-03

## Dados da Declaração de Habilitação Técnica

**Número da DHT:** 7780

**Empresa contratante:** Administração do Porto de São Francisco do Sul

**Empresa executora:** Acquaplan Tecnologia e Consultoria Ambiental Ltda (1PJ)

**Descrição do serviço:** execução do PBA - Plano Básico Ambiental do Porto de São Francisco do Sul, em atendimento as condições de validade da Licença de Operação - LO nº 548

Balneário Camboriú (SC), 12 de Maio de 2017.

Código validador:

tk4k-kww-kk4-gow-ww0-w48



Associação Brasileira  
de Oceanografia

Associação Brasileira de Oceanografia - AOCEANO  
Rua José de Alencar nº 19 - Bairro Praia dos Amores  
CEP: 88.331-440 - Balneário Camboriú, SC.  
T: +55 (47) 3367.2202 C: +55 (47) 9686.9867  
oceanos@oceanos.org.br  
www.oceanos.org.br



SERVIÇO PÚBLICO FEDERAL  
CONSELHO REGIONAL DE ENGENHARIA E AGRONOMIA DE SANTA CATARINA – CREA - SC

**CERTIDÃO DE REGISTRO E NEGATIVA DE DÉBITOS DE ANUIDADE PROFISSIONAL**

– 1. Dados pessoais

**Nome:** KATHRIN DIEHL FRANZOI

Registro no CREA-SC: 134003-0

Registro nacional: 2514264065

Data do Registro: 08/04/2015

– 2. Formações

Data: 21/01/2015

Título: Engenheira Bioquímica

Instituição de ensino: Universidade Estadual do Rio Grande do Sul

– 3. Especializações

Não constam especializações.

– 4. Atribuições

Artigo 17 da resolução 218/73, do confea.

– 5. Certidão

*Certificamos que o(a) profissional, acima citado(a), encontra-se devidamente registrado(a) junto a este Conselho Regional, nos termos da Lei Federal nº 5.194, de 24 de dezembro de 1966.*

*Certificamos, ainda, que não constam débitos de anuidade em seu nome.*

*Este documento perderá a validade, caso ocorra qualquer modificação posterior dos elementos cadastrais nele contido e desde que não represente a situação correta ou atualizada do registro ou visto.*

**Emitida em 17/05/2023 11:52:36 válida até 31/03/2024**



## **PRIMEIRO TERMO ADITIVO AO CONTRATO DE PRESTAÇÃO DE SERVIÇOS TÉCNICOS**

Pelo presente contrato, de um lado,

**CONTRATANTE: ACQUAPLAN TECNOLOGIA E CONSULTORIA AMBIENTAL LTDA.**, pessoa jurídica de direito privado, inscrita no CNPJ sob o nº 06.326.419/0001-14, com sede na Avenida Rui Barbosa nº 372, apto 03, bairro Praia dos Amores, na Cidade de Balneário Camboriú, em Santa Catarina, neste ato representada pelo sócio **Vinicius Dalla Rosa Coelho**, brasileiro, solteiro, engenheiro ambiental, RG nº 8375146-0 SESP/PR, inscrito no CPF/MF sob o nº 037.556.439-01, residente e domiciliado na Rua 1.500, nº 435 – Centro, na Cidade de Balneário Camboriú, em Santa Catarina.

**CONTRATADO: KATHRIN DIEHL FRANZOI**, brasileira, solteira, engenheira bioquímica, inscrita no CPF sob nº 074.780.399-44, cédula de identidade nº 4.175.885 SSP/SC, inscrito no CREA –SC sob o nº 134003-0, residente e domiciliada na Rua 2.500, nº 450, apto 1002, bairro Centro, na cidade de Balneário Camboriú, em Santa Catarina, CEP 88.330-394.

***As partes acima identificadas tem, entre si, justas e acertadas o presente Termo Aditivo de Contrato de Prestação de Serviços Técnicos, que se rege pelas cláusulas seguintes e pelas condições descritas no presente.***

### **DO OBJETO**

**CLÁUSULA 1ª.** É objeto do presente contrato a prestação de serviços técnicos especializados de engenharia bioquímica, inclusive respondendo como Responsável Técnico perante ao Conselho Regional de Engenharia e Agronomia de Santa Catarina.

### **DAS OBRIGAÇÕES DO CONTRATADO**

**CLÁUSULA 2ª.** Dever do **CONTRATADO:**

- a)** Atender a todas as exigências contidas nas normas Técnicas e Legislação em vigor;
- b)** Estar disponível em tempo integral, incluindo os casos em que haja necessidade de empreender viagens e/ou se deslocar para o local dos serviços;
- c)** Observar todas as exigências sobre segurança, higiene e medicina do trabalho durante o prazo de execução dos serviços, com estrito cumprimento da legislação vigente (Portaria Nº 3.214 de 08/06/1978 e Portaria Nº 33 de 17/10/1983, do Ministério do Trabalho).

## OBRIGAÇÕES DA CONTRATANTE

### CLÁUSULA 3ª. Dever da **CONTRATANTE**:

- a) Fornecer à CONTRATADA todas as informações necessárias à realização do serviço, devendo especificar os detalhes necessários à perfeita consecução do mesmo;
- b) Efetuar o pagamento na forma e condições estabelecidas na cláusula 5ª.

## DO PRAZO

**CLÁUSULA 4ª.** O presente contrato tem validade de 60(sessenta) meses, podendo ser renovado caso haja interesse de ambas as partes antes do término.

## DA REMUNERAÇÃO

**CLÁUSULA 5ª.** Fica estabelecido, de comum acordo entre as partes que, a cada serviço que for prestado, incluídos todos os ônus fiscais e sociais que, direta ou indiretamente, decorram das atividades indicadas no contrato assinado entre as partes, bem como todos os encargos previstos em lei.

**PARÁGRAFO 1º.** O pagamento correspondente aos serviços prestados será efetuado após cada serviço prestado, no prazo de quinze dias corridos após a apresentação, pelo **CONTRATADO**, do documento fiscal concernente;

**PARÁGRAFO 2º.** Durante a vigência deste contrato, o **CONTRATADO** responderá perante as autoridades competentes, como Responsável Técnico pelos serviços que realizar e, em particular, perante a Acquaplan Tecnologia e Consultoria Ambiental Ltda.

## DA RESCISÃO

**CLÁUSULA 6ª.** O presente contrato poderá ser rescindido se:

- a) De acordo com as hipóteses previstas na legislação, houver motivos que assim estabeleça;
- b) Em face do descumprimento das cláusulas do presente contrato, não obrigando a nenhuma das partes à indenização;
- c) De comum acordo entre as partes.

## DO FORO

**CLÁUSULA 7ª.** O foro deste contrato é o da Comarca do Município de Balneário Camboriú, em Santa Catarina, com preferência sobre qualquer outro.

E, por estarem assim justas e contratadas, firmam o presente instrumento em 03 (três) vias de igual teor e forma, para um só efeito, juntamente com as testemunhas abaixo.

Balneário Camboriú (SC), 04 de maio de 2020.

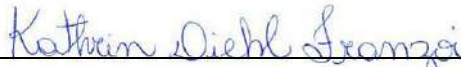

**KATHRIN DIEHL FRANZOI**

CPF Nº 074.780.399-44



**ACQUAPLAN TEC CONSULTORIA  
AMBIENTAL LTDA**

CNPJ nº 06.326.419/0001-14

### TESTEMUNHAS:



Nome: Sabrina de Simas Testoni  
CPF nº 005.797.109-98

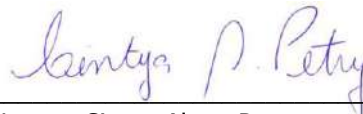

Nome: Cintya Alana Petry  
CPF nº 017.893.139-02

## FILTROS APLICADOS:

Busca livre: 06.326.419/0001-14

Data da consulta: 11/07/2023 15:52:27

Data da última atualização: 07/2023 (Diário Oficial da União - CEAF) , 07/2023 (Sistema Integrado de Administração Financeira do Governo Federal (SIAFI) - CEPIM) , 07/2023 (Sistema Integrado de Registro do CEIS/CNEP - CNEP) , 07/2023 (Sistema Integrado de Registro do CEIS/CNEP - CEIS) , 07/2023 (Sistema Integrado de Registro do CEIS/CNEP - Acordos de Leniência)

DETALHAR	CADASTRO	CNPJ/CPF SANCIONADO	NOME SANCIONADO	UF SANCIONADO	ÓRGÃO/ENTIDADE SANCIONADORA	CATEGORIA SANÇÃO	DATA DE PUBLICAÇÃO DA SANÇÃO	VALOR DA MULTA	QUANTIDADE
Nenhum registro encontrado									