

Tabela 1. Posição geográfica das baleias-franca obtida pelo uso do teodolito durante o monitoramento da enseada da Praia do Porto e adjacências entre os meses de julho e novembro de 2021. Legenda: Ad - Adultos; Fe - Fêmeas; Fi - Filhotes; Sb - Subadultos; NI - Não Identificado.

<b>Mês</b>	<b>Data</b>	<b>Horário</b>	<b>Local da Avistagem</b>	<b>Grupo</b>	<b>Latitude</b>	<b>Longitude</b>	<b>Varredura</b>
<b>Julho</b>	14/07/21	13:22	Praia d'Água	Fefi	28,212	48,660	Inicial
	16/07/21	07:35	Praia d'Água	Ad	28,206	48,659	Inicial
	16/07/21	07:35	Praia d'Água	Sb	28,208	48,657	Inicial
	16/07/21	09:53	Praia d'Água	Fefi	28,205	48,659	02
	20/07/21	07:38	Praia d'Água	Ad	28,207	48,658	Inicial
	20/07/21	07:40	Praia d'Água	Ad	28,212	48,656	Inicial
	21/07/21	08:31	Praia d'Água	Fefi	28,205	48,657	Inicial
	21/07/21	14:03	Praia d'Água	Fefi	28,209	48,658	02
	22/07/21	07:57	Praia d'Água	Ni	28,211	48,658	01
	28/07/21	08:56	Praia d'Água	Fefi	28,206	48,660	04
<b>Agosto</b>	04/08/21	13:25	Praia d'Água	Ad	28,206	48,642	Inicial
	06/08/21	08:32	Praia do Porto	FeFi	28,227	48,634	01
	12/08/21	13:39	Praia d'Água	Fefi	28,201	48,654	Inicial
	13/08/21	07:46	Praia d'Água	Fefi	28,174	48,593	Inicial
	13/08/21	08:46	Praia d'Água	Ad	28,219	48,632	01
	18/08/21	13:54	Praia do Porto	Ad	28,222	48,644	Inicial
	18/08/21	14:14	Praia d'Água	Fefi	28,200	48,655	01
	27/08/21	07:41	Praia do Porto	Ad	28,223	48,634	Inicial
	27/08/21	07:48	Praia d'Água	Ad	28,214	48,658	Inicial
	27/08/21	08:29	Praia d'Água	Fefi	28,209	48,639	03
27/08/21	13:02	Praia d'Água	Fefi	28,198	48,653	Inicial	
<b>Setembro</b>	06/09/21	08:38	Praia d'Água	Fefi	28,200	48,655	05
	10/09/21	13:02	Praia do Porto	Ad	28,197	48,652	Inicial
	22/09/21	08:54	Praia d'Água	Fefi	28,199	48,656	02
	22/09/21	13:41	Praia do Porto	Fefi	28,219	48,659	01
	23/09/21	08:23	Praia d'Água	Fefi	28,195	48,651	04
	23/09/21	08:32	Praia d'Água	Fefi	28,197	48,652	04
<b>Novembro</b>	10/11/21	07:06	Praia do Porto	Fefi	28,212	48,662	Inicial

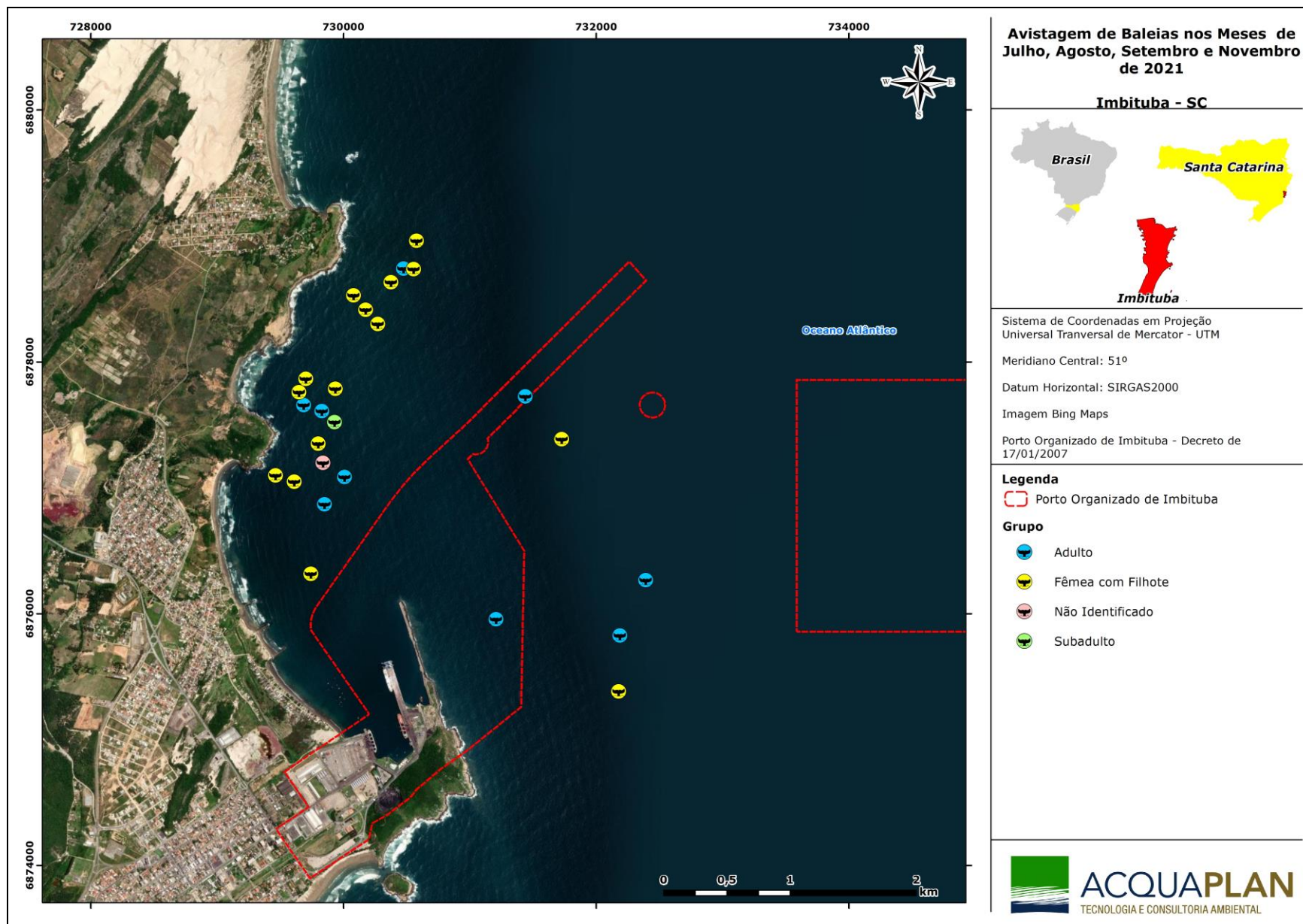

Figura 1. Localização das avistagens de baleias francas obtidas pelo uso do teodolito durante o Monitoramento Terrestre no período entre julho e novembro de 2021.

