

Tabela 1. Posição geográfica das baleias-franca obtida pelo uso do teodolito durante o monitoramento da enseada da Praia do Porto e adjacências entre os meses de julho e novembro de 2020. Legenda: Ad - Adultos; Fe - Fêmeas; Fi - Filhotes; Sb - Subadultos; NI - Não Identificado.

Data	Horário	Grupo	Latitude	Longitude	Varredura
13/07/2020	07:58	FeFi	-48,6469	-28,1960	Inicial
13/07/2020	13:40	FeFi	-48,6555	-28,1945	Inicial
17/07/2020	15:13	Ad	-48,6541	-28,1943	05
20/07/2020	14:52	FeFi	-48,6546	-28,1938	05
23/07/2020	07:37	Ad	-48,6565	-28,2055	Inicial
27/07/2020	14:33	FeFi	-48,6547	-28,1927	Inicial
15/09/2020	07:56	FeFi	-28,208055	-48,648611	Inicial
15/09/2020	13:42	FeFi	-28,192777	-48,641944	Inicial
16/09/2020	08:41	FeFi	-28,197222	-48,656388	Inicial
25/09/2020	15:24	Ad	-28,199444	-48,658333	Inicial
28/09/2020	07:39	FeFi	-28,203330	-48,6585050	Inicial



Figura 1. Localização das avistagens de baleias francas obtidas pelo uso do teodolito durante o Monitoramento Terrestre no mês de julho de 2020.



Figura 2. Localização das avistagens de baleias francas obtidas pelo uso do teodolito durante o Monitoramento Terrestre no mês de setembro de 2020.

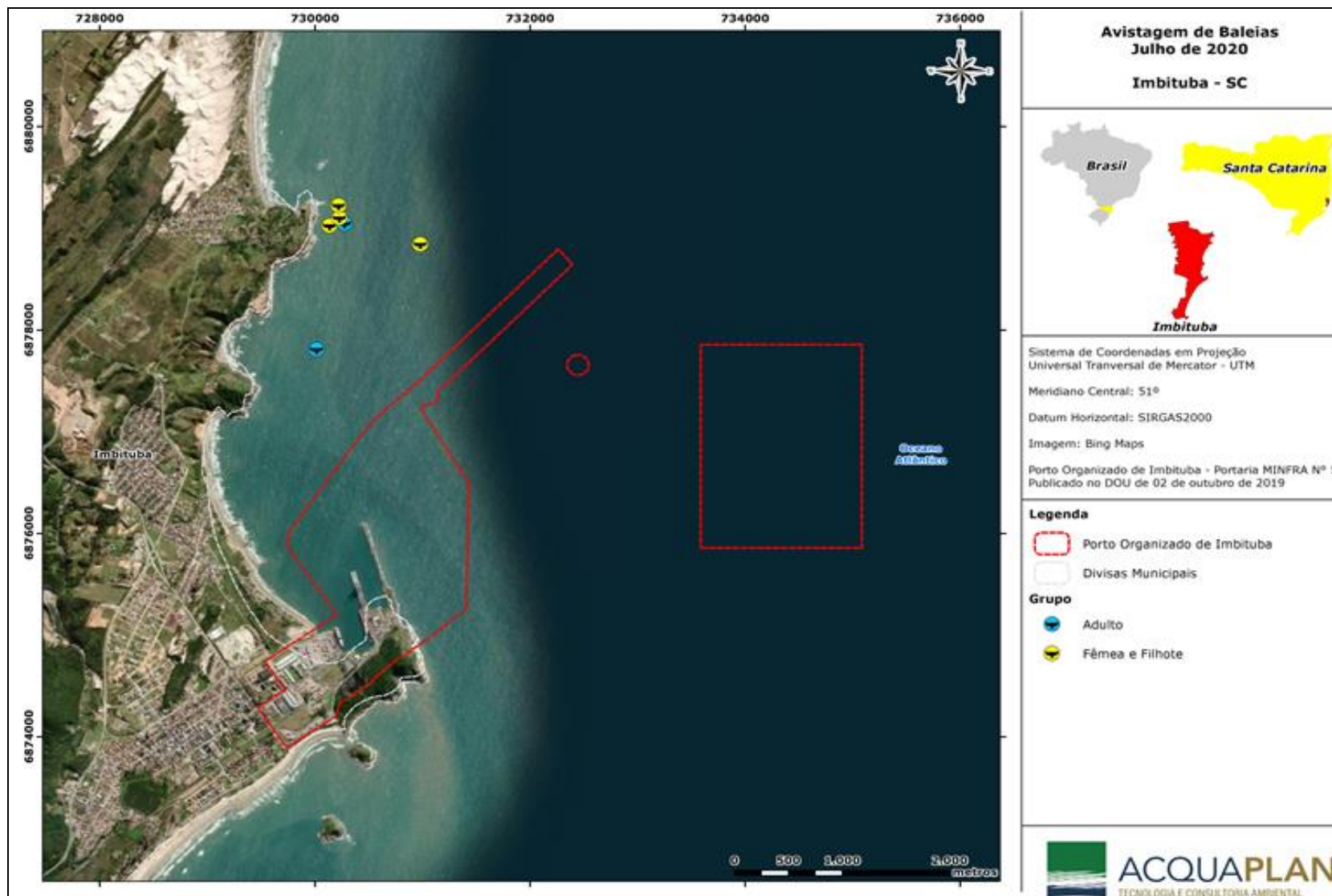
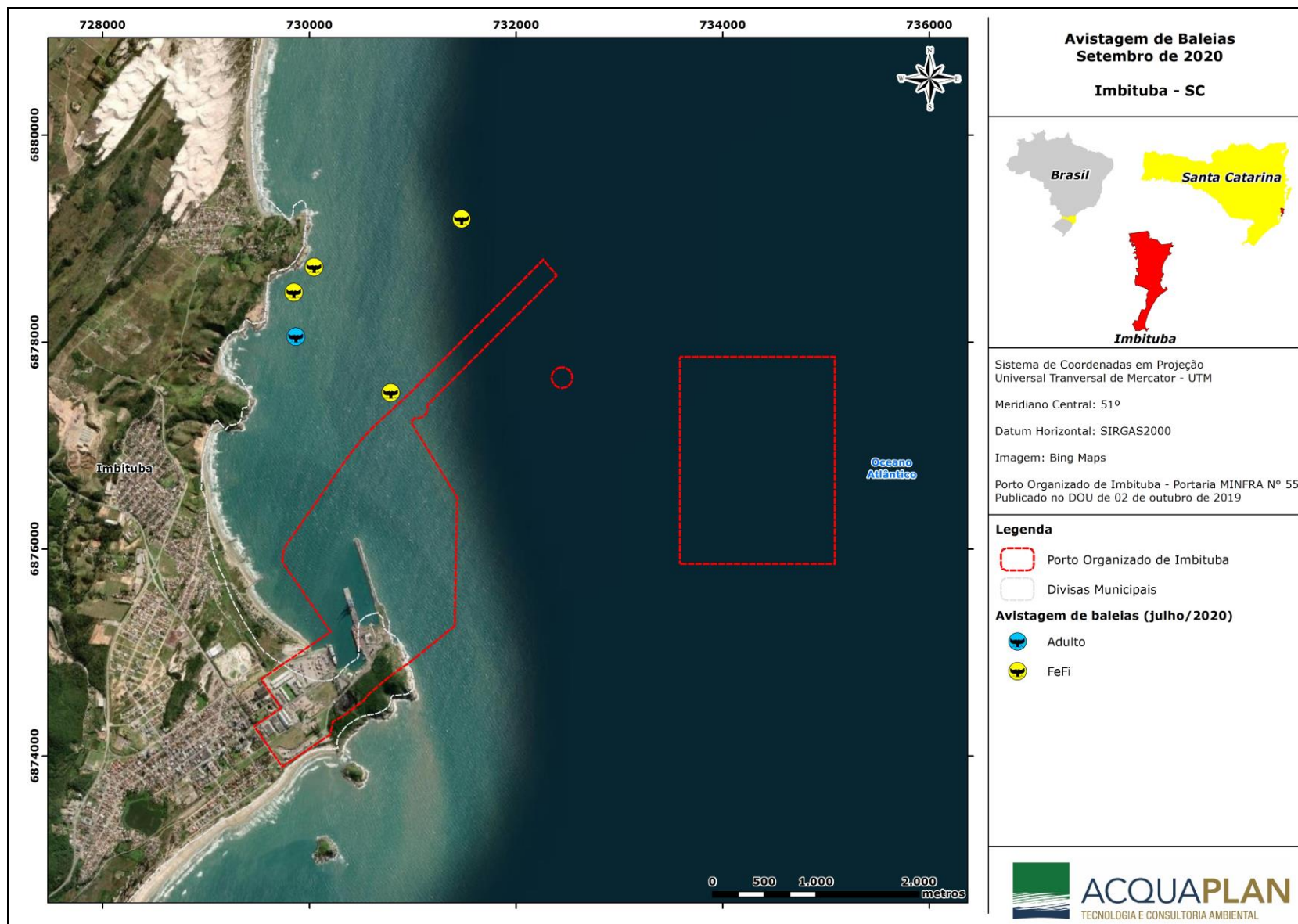