

Tabela 1. Posição geográfica das baleias-franca obtida pelo uso do teodolito durante o monitoramento da enseada da Praia do Porto e adjacências entre os meses de julho e novembro de 2019. Legenda: Ad - Adultos; Fe - Fêmeas; Fi - Filhotes; Sb - Subadultos; NI - Não Identificado.

Data	Horário	Grupo	Latitude	Longitude	Varredura
08/08	13:58	FeFi	-28,2187	-48,65021	Inicial
12/08	13:27	FeFi	-28,2066	-48,65844	Inicial
20/08	07:59	FeFi	-28,2195	-48,64699	Inicial
20/08	08:55	FeFi	-28,1985	-48,65340	02
20/08	09:39	FeFi	-28,2164	-48,66127	05
02/09	15:14	FeFi	-28,2200	-48,65019	05
02/09	16:20	FeFi	-28,2150	-48,66309	07
04/09	09:10	FeFi	-28,2157	-48,64908	07
11/09	08:50	FeFi	-28,2122	-48,66009	02
24/09	07:24	FeFi	-28,2137	-48,66067	Inicial
23/10	08:55	FeFi	-28,2037	-48,6599	Inicial

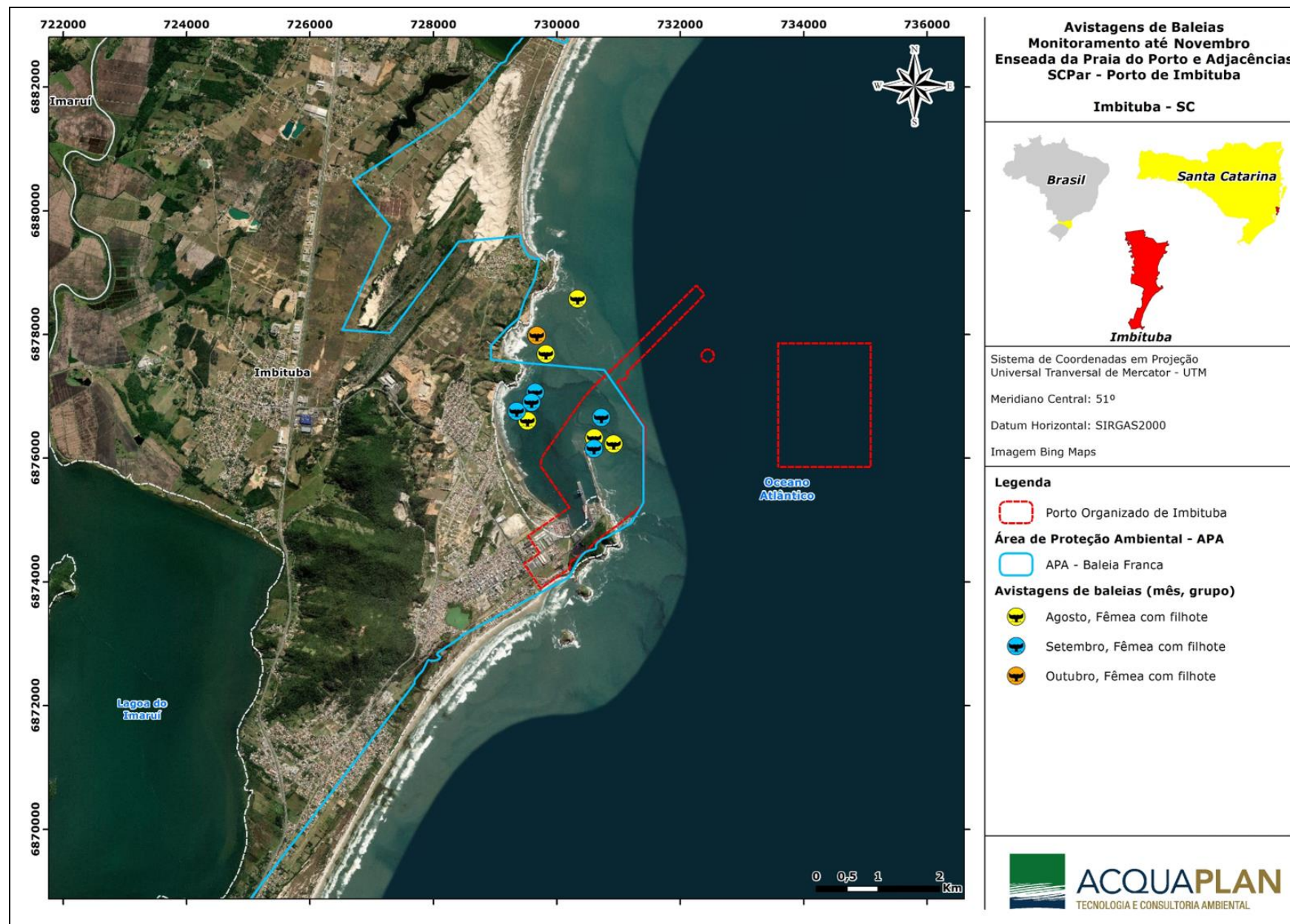

Figura 1. Posição geográfica das baleias-franca avistadas na enseada da Praia do Porto e adjacências no ano de 2019.

