

1:200

Planta de Situação

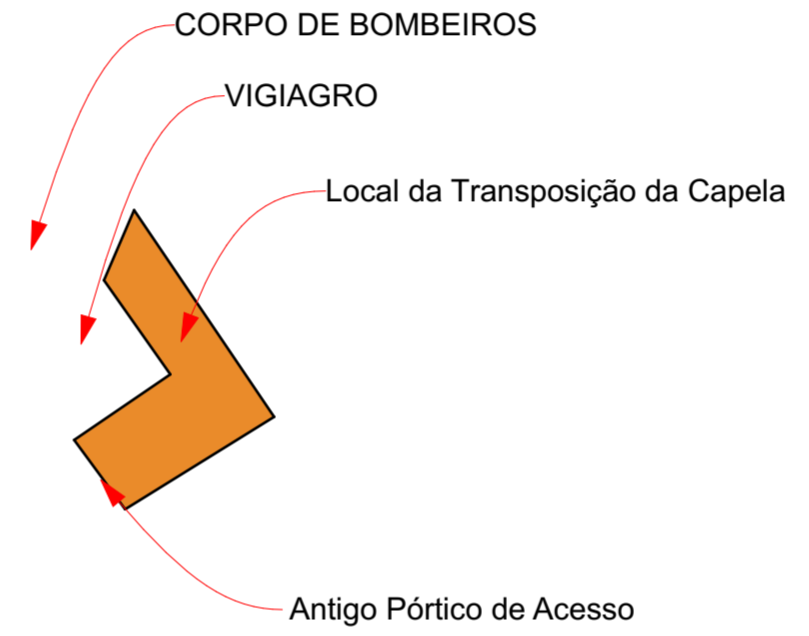

Planta de Localização

1:2000

  	
<h3>Transposição da Capela São Pedro</h3>	
<p>TÍTULO: Transposição da Capela São Pedro</p>	
<p>RESPONSÁVEL TÉCNICO: Arq. Daniel Dobrachinsky Plentz Agente de Obras e Infraestrutura Portuário</p>	<p>GERENTE DE OBRAS E INFRAESTRUTURA: Eng. Mairo Puccini Serralha</p>
<p>CLIENTE: SC PAR - PORTO DE IMBITUBA S.A. - Rua Presidente Vargas, s/n - Imbituba/SC</p>	
<p>ASSUNTO: Situação e Localização</p>	<p>FOLHA: 1/6</p>
<p>ÁREA: 100 m²</p>	<p>DATA: 05/09/2018</p>
<p>ESCALA: Indicada</p>	

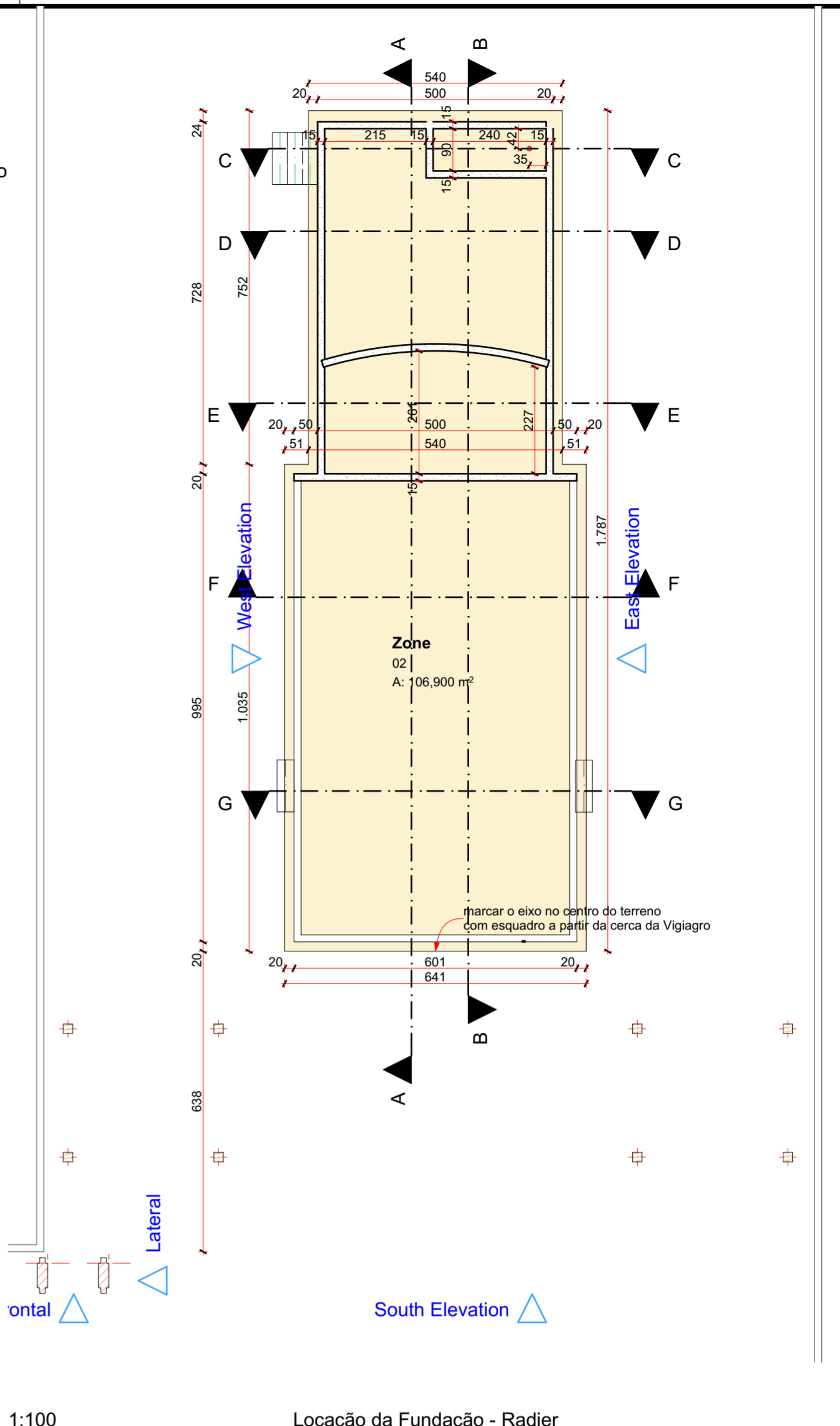
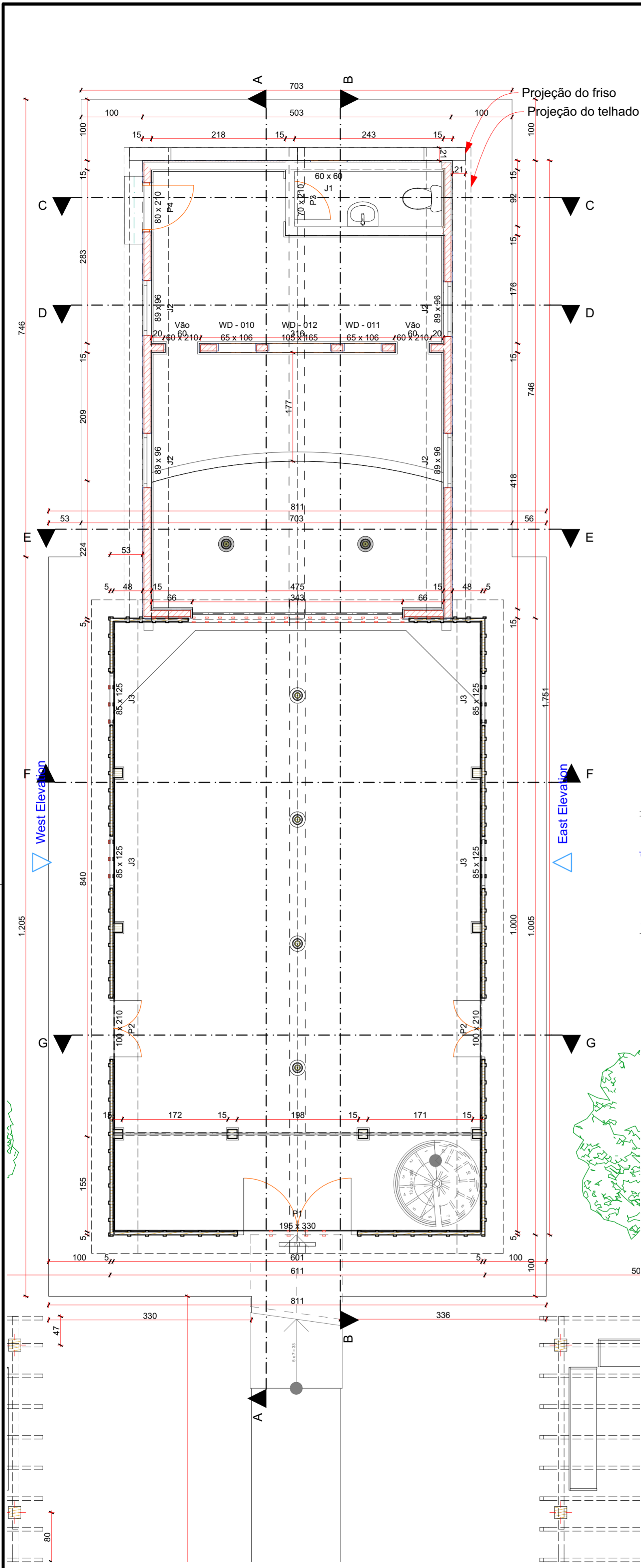

Transposição da Capela São Pedro

TÍTULO: Transposição da Capela São Pedro	
RESPONSÁVEL TÉCNICO: Arq. Daniel Dobrachinsky Plentz Agente de Obras e Infraestrutura Portuário	GERENTE DE OBRAS E INFRAESTRUTURA: Eng. Mairo Puccini Serralha
CLIENTE: SC PAR - PORTO DE IMBITUBA S.A. - Rua Presidente Vargas, s/n - Imbituba/SC	
ASSUNTO: Planta Baixa	FOLHA: 2/6
ÁREA: 100 m²	ESCALA: Indicada
DATA: 05/09/2018	

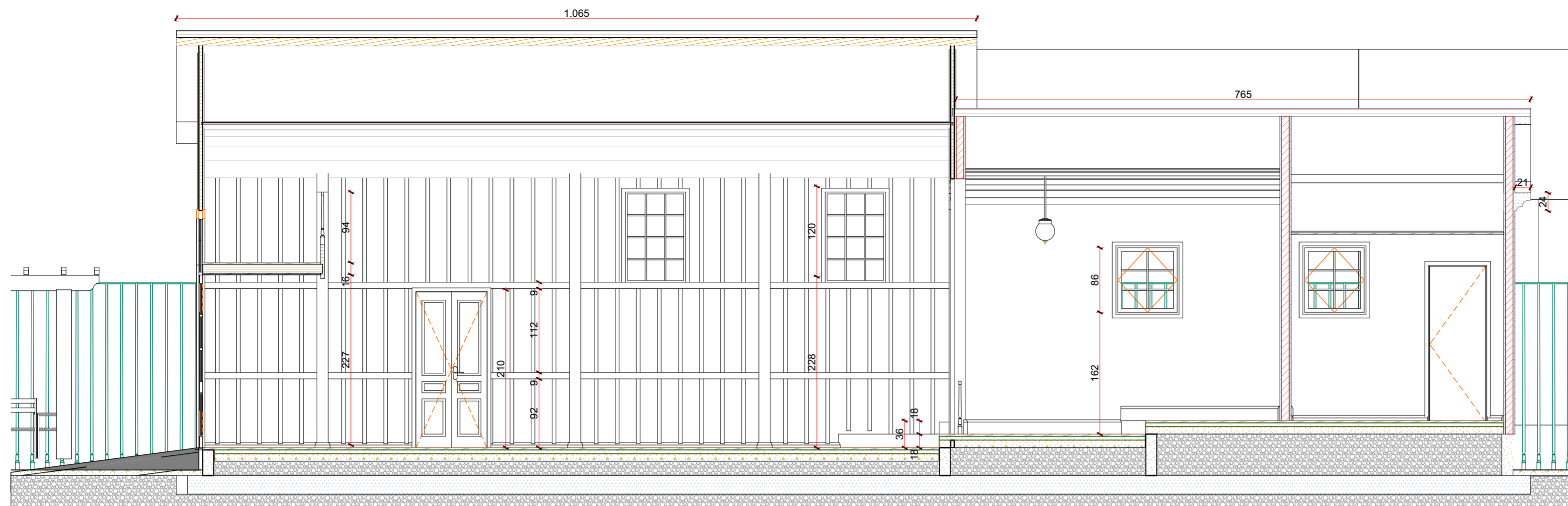

1:50

Corte AA

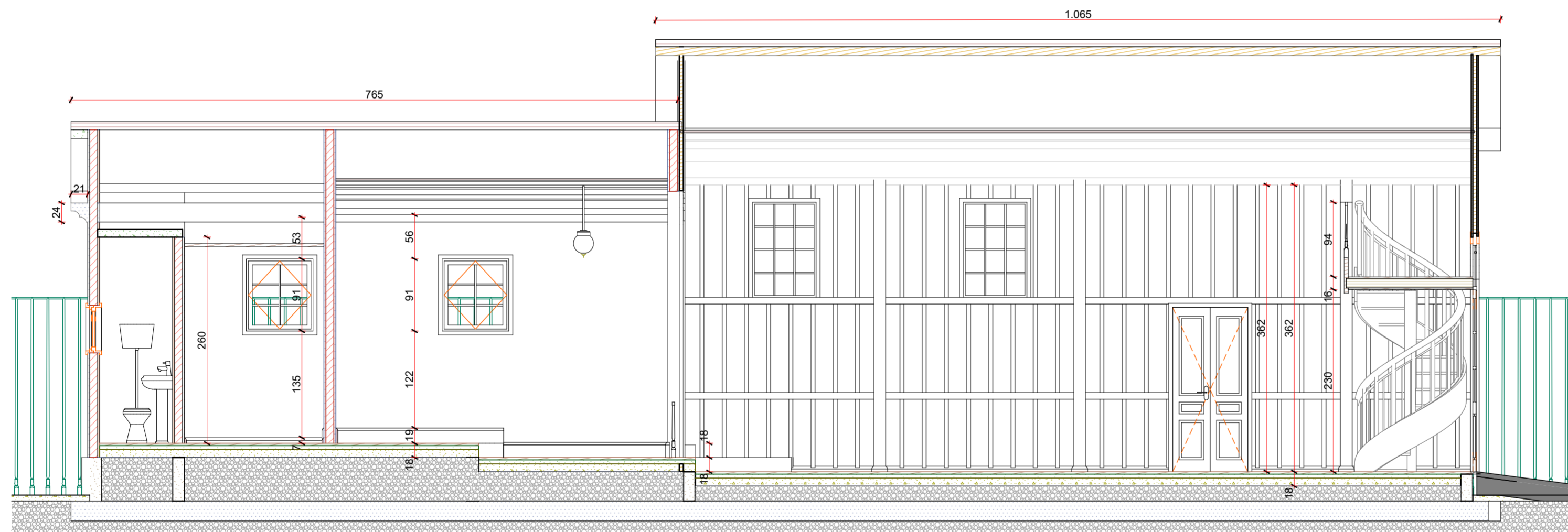

1:50

Corte BB



Transposição da Capela São Pedro

TÍTULO: Transposição da Capela São Pedro	
RESPONSÁVEL TÉCNICO: Arq. Daniel Dobrachinsky Plentz Agente de Obras e Infraestrutura Portuário	GERENTE DE OBRAS E INFRAESTRUTURA: Eng. Mairo Puccini Serralha
CLIENTE: SC PAR - PORTO DE IMBITUBA S.A. - Rua Presidente Vargas, s/n - Imbituba/SC	
ASSUNTO: Cortes 01	FOLHA: 3/6
ÁREA: 100 m ²	ESCALA: Indicada
DATA: 05/09/2018	

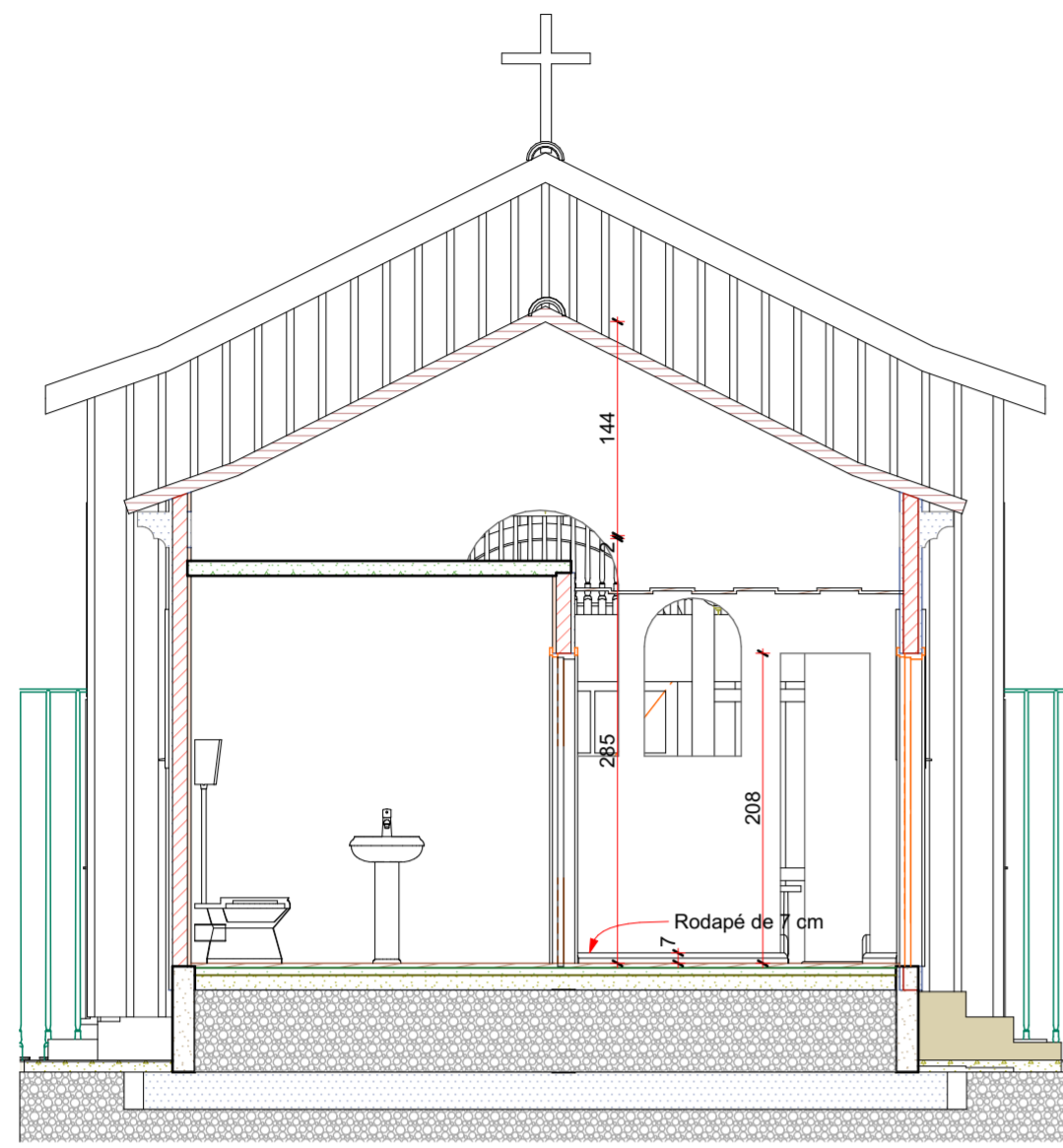

1:50 CorteCC

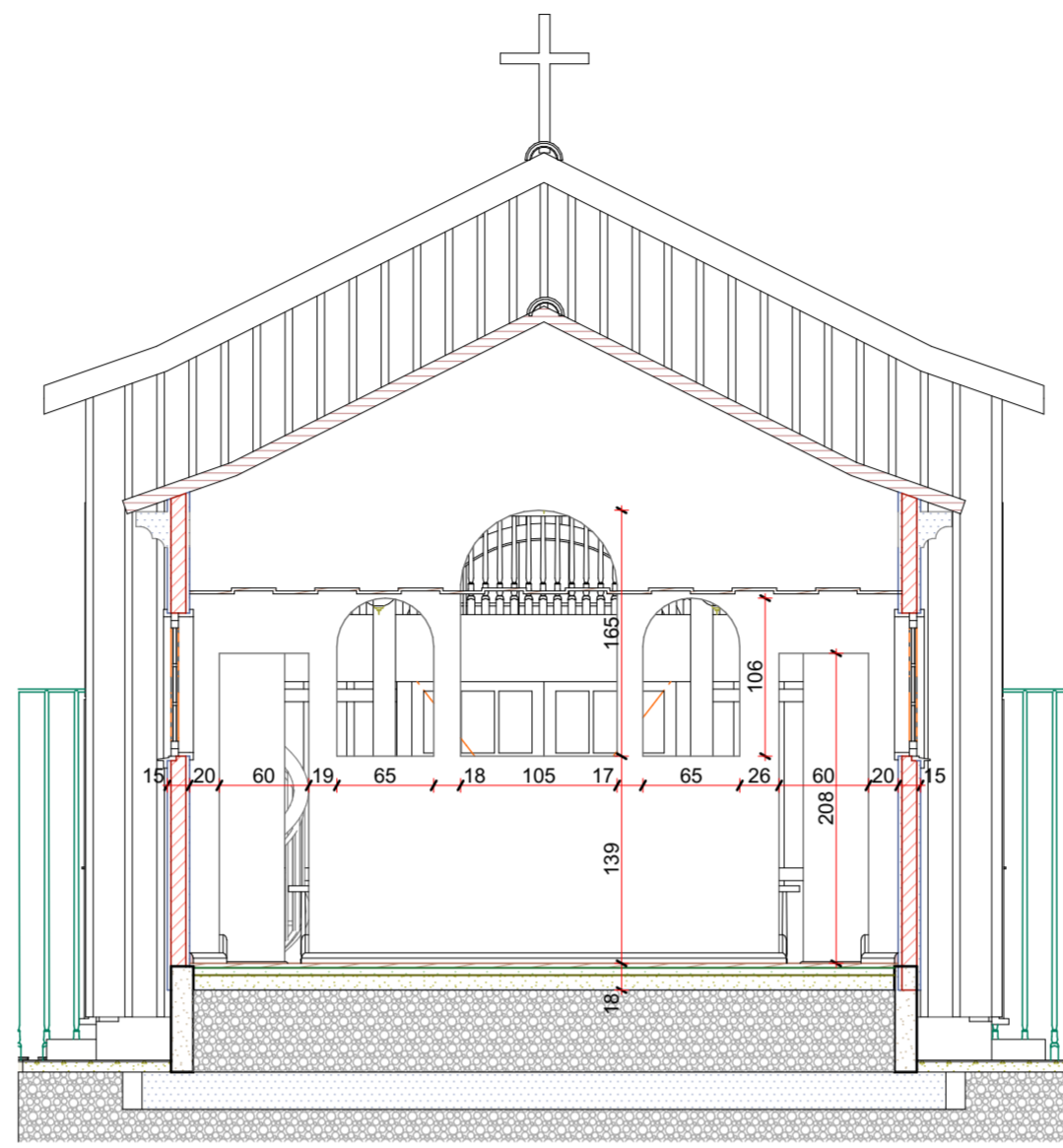

1:50 CorteDD

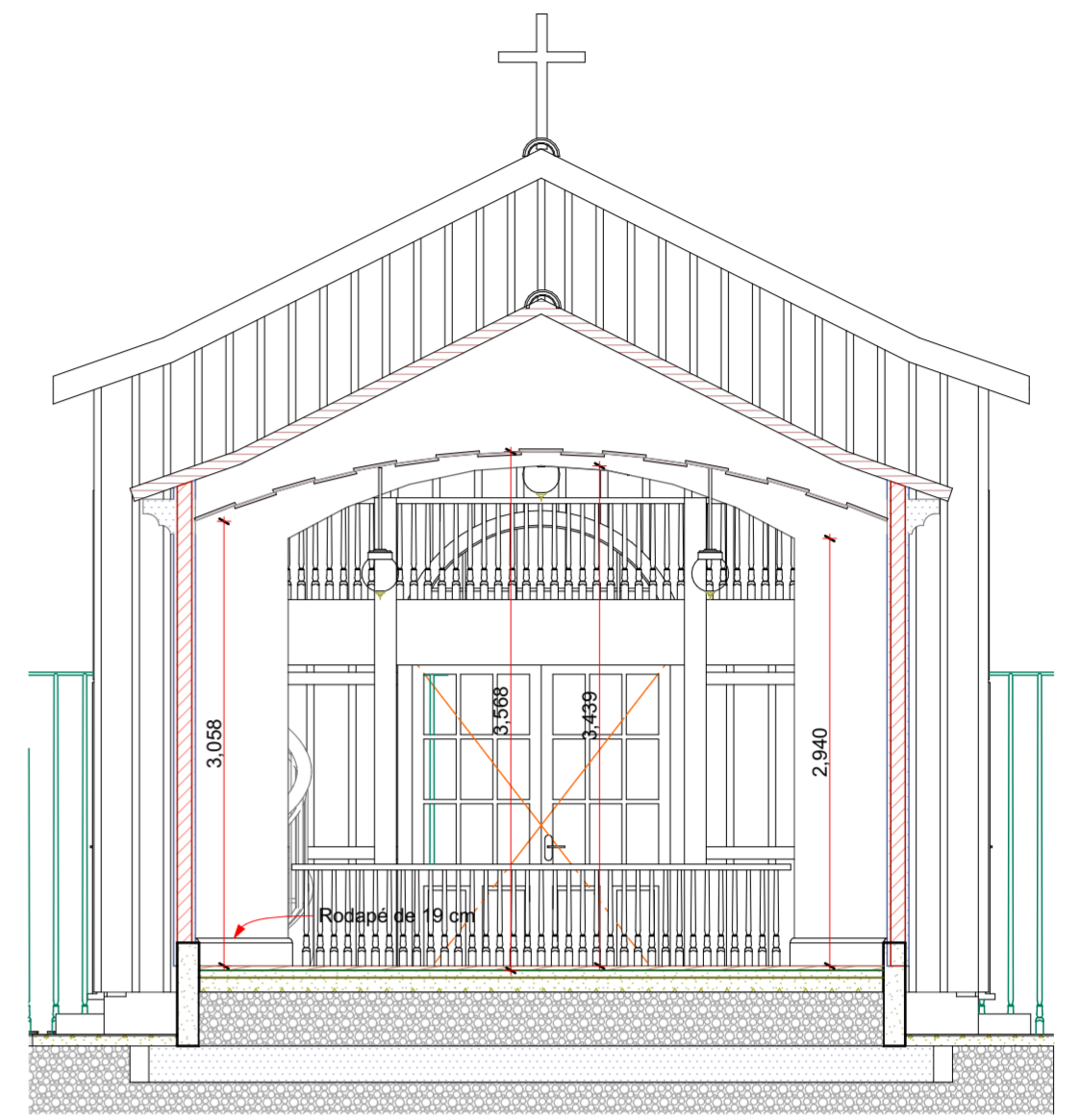

1:50 Corte EE

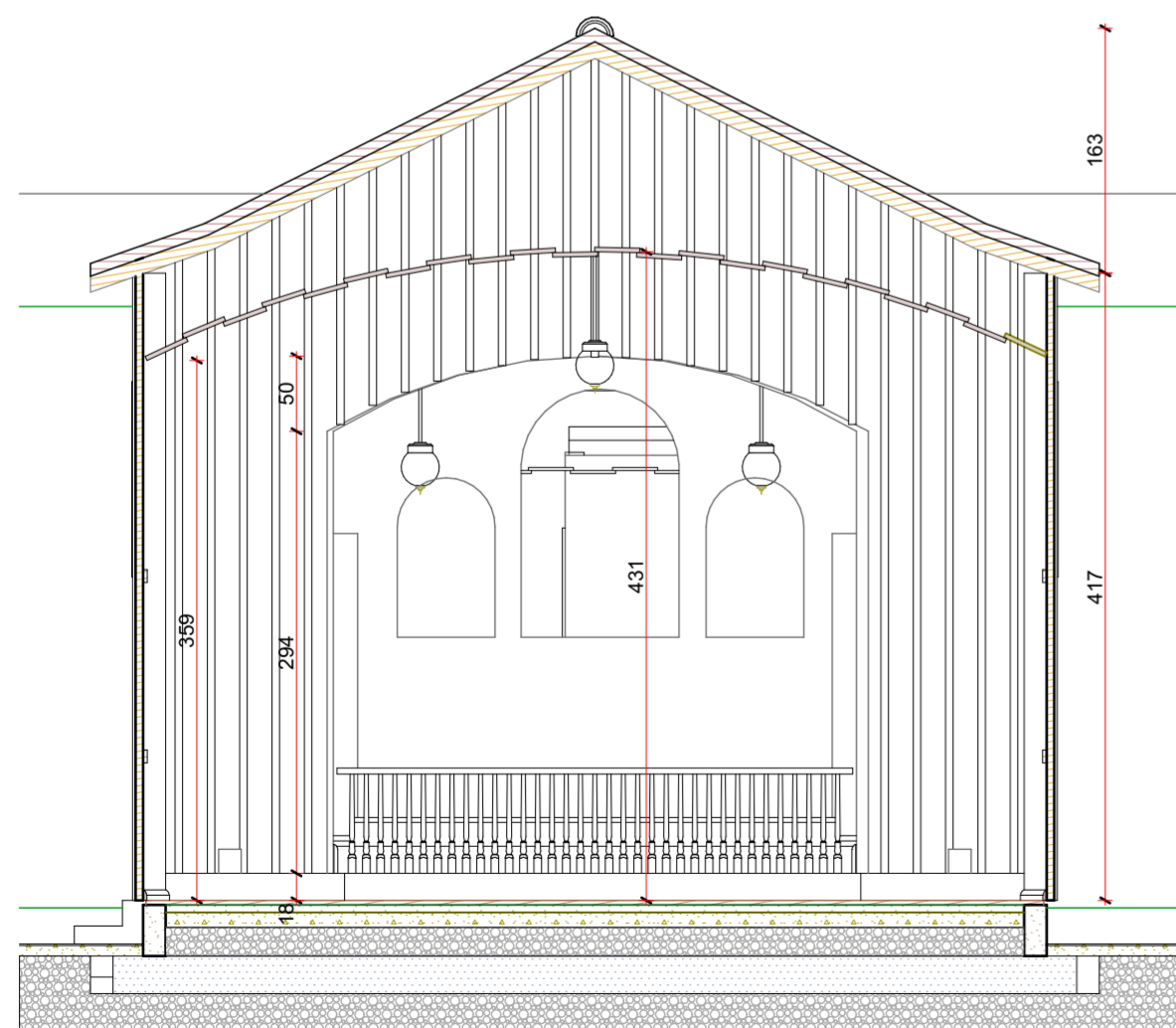

1:50 CorteFF

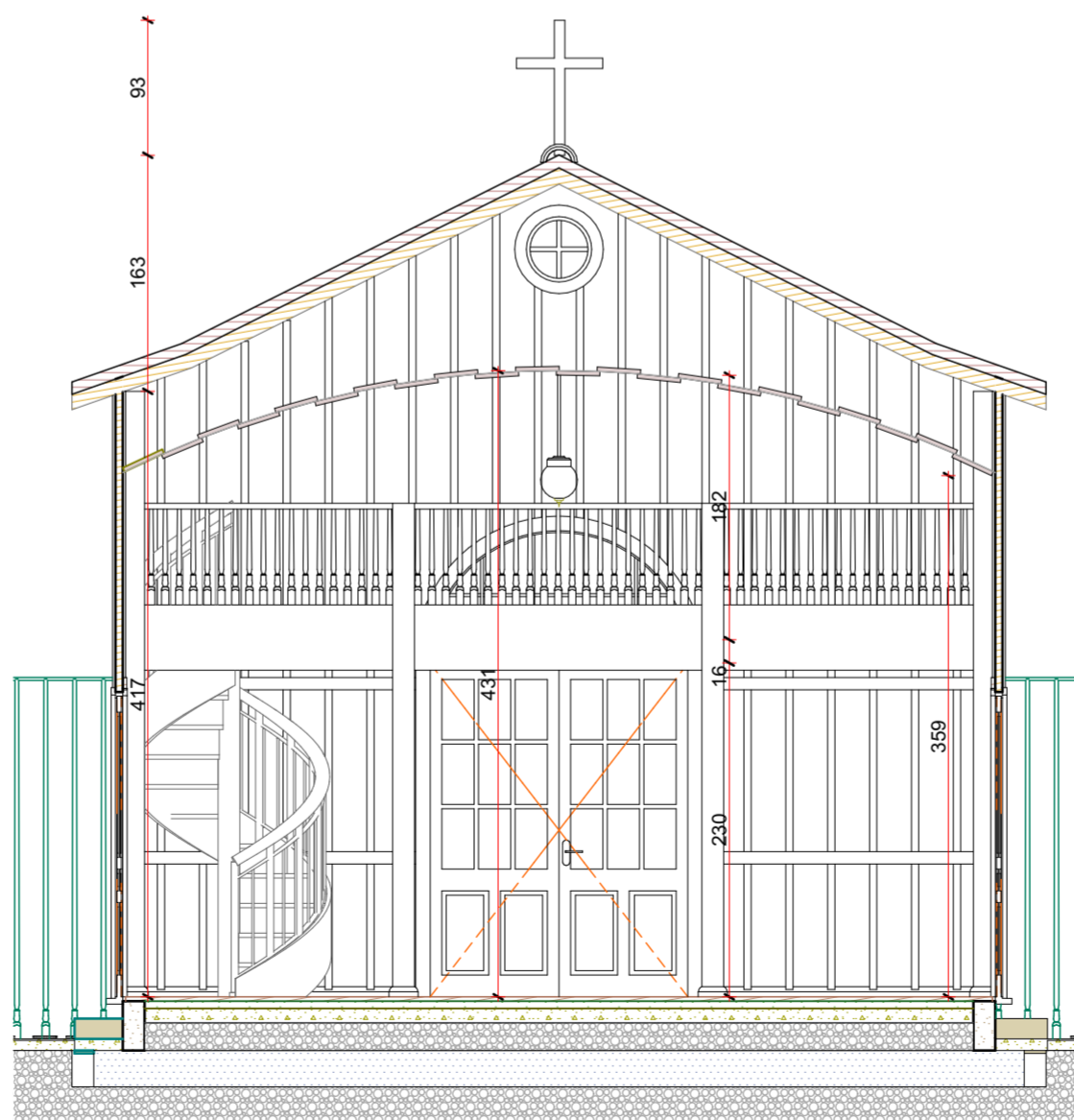

1:50 CorteGG

  	
<h3>Transposição da Capela São Pedro</h3>	
TÍTULO: Transposição da Capela São Pedro	
RESPONSÁVEL TÉCNICO: Arq. Daniel Dobrachinsky Plentz Agente de Obras e Infraestrutura Portuário	GERENTE DE OBRAS E INFRAESTRUTURA: Eng. Mairo Puccini Serralha
CLIENTE: SC PAR - PORTO DE IMBITUBA S.A. - Rua Presidente Vargas, s/n - Imbituba/SC	
ASSUNTO: Cortes 02	FOLHA: 4/6
ÁREA: 100 m ²	DATA: 05/09/2018
ESCALA: Indicada	

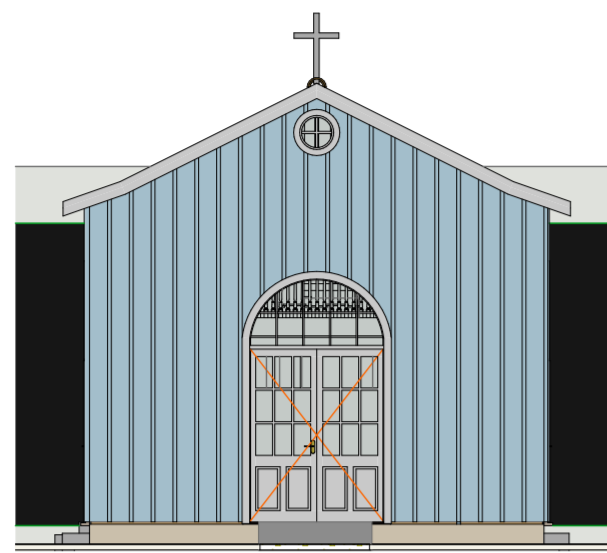

1:100 Fachada Sul

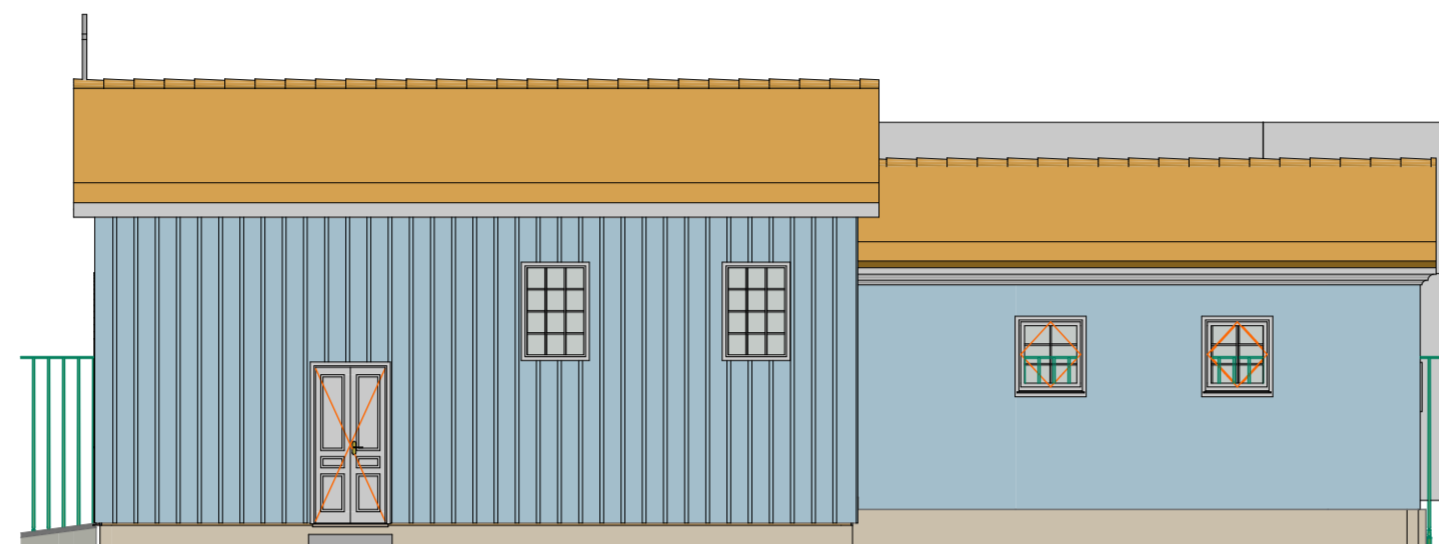

1:100 Fachada Leste

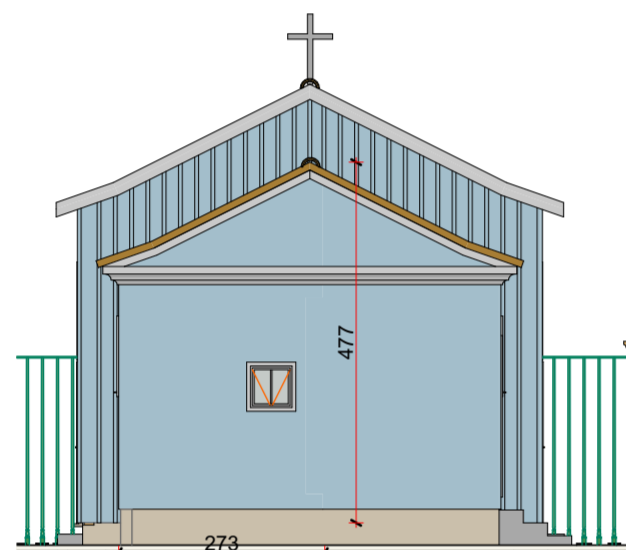

1:100 Fachada Norte

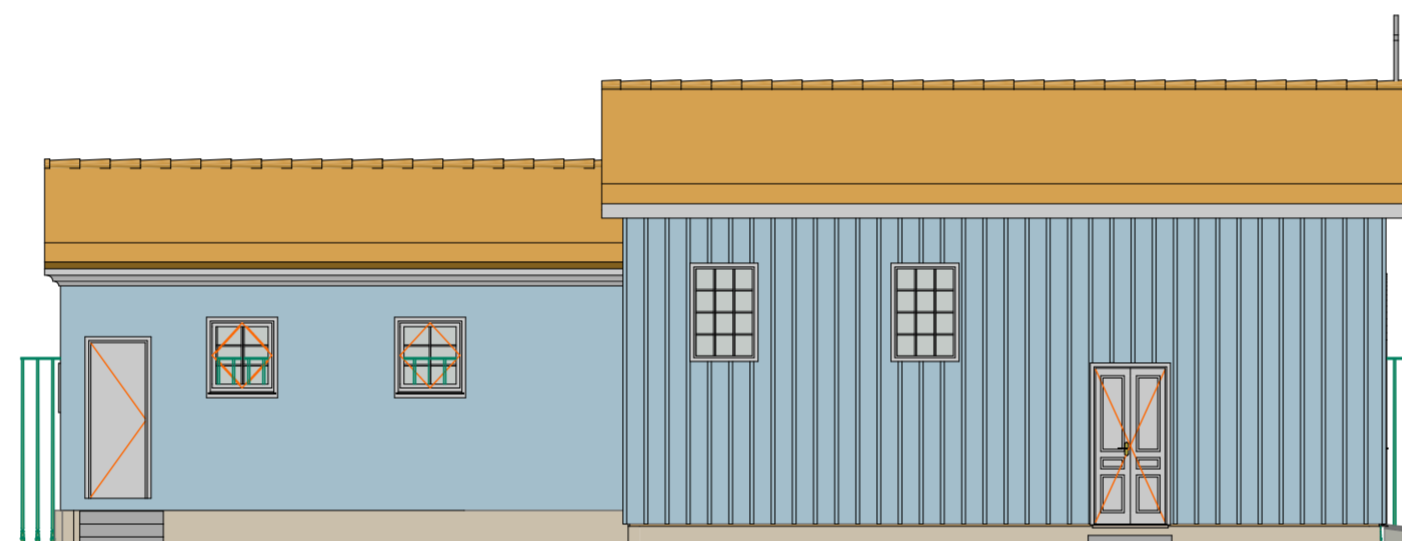

1:100 Fachada Oeste



GOVERNO
DE SANTA
CATARINA



SC Par
SC PARTICIPAÇÕES
E PARCERIAS S.A.



SCPAR
PORTO DE
IMBITUBA

Transposição da Capela São Pedro

TÍTULO: Transposição da Capela São Pedro		
RESPONSÁVEL TÉCNICO: Arq. Daniel Dobrachinsky Plentz Agente de Obras e Infraestrutura Portuário	GERENTE DE OBRAS E INFRAESTRUTURA: Eng. Mairo Puccini Serralha	
CLIENTE: SC PAR - PORTO DE IMBITUBA S.A. - Rua Presidente Vargas, s/n - Imbituba/SC		
ASSUNTO: Fachadas e Perspectivas	FOLHA: 5/6	ESCALA: Indicada
ÁREA: 100 m ²	DATA: 05/09/2018	

